



Søknad om utslepp av sanitært og kommunalt avløpsvatn frå hus og hytter

Søknadsskjemaet gjeld for:

- Utslepp frå bustadhus, hytter, turistbedrifter og liknande verksemd med utslepp på under 50 pe.
- Utslepp av sanitært avløpsvatn på mindre enn 50 pe i tett busetnad som er større enn 2000 pe i innlandet og 10 000 pe ved kysten.

Skjemaet gjeld ikkje for tilkopling til offentleg avløpsnett.

Informasjon:

1. Utsleppet av sanitært avløpsvatn er søknadspliktig jf. forureiningsforskrifta kapittel 12. Søknad med alle nødvendige opplysningar vil bli behandla av kommunen. Søknadar som er i samsvar med standardkrava i kapittel 12, blir behandla innan seks veker. Søknad om unntak frå standardkrava i kapittel 12 blir behandla utan ugrunna opphald, men behandlinga kan ta meir enn seks veker.
2. For prosjektering og utføring av avløpsanlegget, gjeld reglane i plan- og bygningslova § 20-1 om søknad om løyve til tiltak, godkjenning av føretak og ansvarsrett. Bygging av anlegget kan først starte når eit igangsettingsløyve frå kommunen ligg føre.

1. Ansvarleg (søkjar)*:

| | |
|--------------------------------------|---|
| Namn: Ingeniørtjenester M Cemovic | Telefon (dagtid): 994 66 562 |
| Adresse: Floridavegen 44 A | Postnr, poststad: 5307 Ask |
| E-post: post@ingmc.no | <input type="checkbox"/> Enkeltperson <input checked="" type="checkbox"/> Selskap/lag /sameige Før opp organisasjonsnr.: 819 042 772..... |

*Dersom ansvarleg søkjar ikkje er den same som ansvarleg eigar (ansvarleg eigar er det same som tiltakshavar i plan- og byggesaker) skal du opplyse om dette.

2. Søknaden gjeld:

| | | |
|---|---|--|
| <input checked="" type="checkbox"/> Nytt utslepp | <input type="checkbox"/> Heilårsbustad, tal på: | Er/blir vassklosett installert? ja <input checked="" type="checkbox"/> nei <input type="checkbox"/> |
| <input type="checkbox"/> Vesentleg auke av utslepp | <input checked="" type="checkbox"/> Fritidsbustad, tal på: 1..... | |
| <input type="checkbox"/> Rehabilitering av eksisterande utslepp | <input type="checkbox"/> Annan bygning, tal på: spesifiser: | |

3. Eigedom/byggjestad:

| | | |
|-------------|--|---------------------------|
| Gnr.: | Bnr.: | Adresse: |
| 339 | 13 | Gaustad 24, 5918 Frekhaug |
| Planstatus: | Samsvar med endelege planar etter plan- og bygningslova: ja <input checked="" type="checkbox"/> nei <input type="checkbox"/> | |
| | Viss nei, ligg samtykke frå kommunens planmyndigheit føre?: ja <input type="checkbox"/> , dato:..... | |



| | |
|--|--|
| Søkjer unntak frå §§12-8 til 12-9/lokal forskrift, spesifiser i vedlegg B (sjå punkt 6). | |
| Type reinseanlegg: <input type="checkbox"/> Ureinsa <input type="checkbox"/> Slamavskiljar <input type="checkbox"/> Infiltrasjonsanlegg <input type="checkbox"/> Sandfilteranlegg <input type="checkbox"/> Biologisk reinseanlegg <input type="checkbox"/> Kjemisk reinseanlegg <input checked="" type="checkbox"/> Kjemisk/biologisk reinseanlegg <input type="checkbox"/> Tett tank (for alt avløpsvatn) <input type="checkbox"/> Tett tank for svartvatn <input type="checkbox"/> Biologisk toalett <input type="checkbox"/> Konstruert våtmark <input type="checkbox"/> Tett tank for svartvarn, gråvassfilter <input type="checkbox"/> Biologisk toalett, gråvassfilter <input type="checkbox"/> Anna løysing, spesifiser:..... | Tillegg for minireinseanlegg: Tilfredsstiller minireinseanlegget NS-EN 12566-3: ja <input checked="" type="checkbox"/> nei <input type="checkbox"/> |
| Anleggets dimensjonerte storleik i tal på personekvivalentar: <u>5</u> pe | |

6. Vedlegg til søknaden:

| | |
|---|---|
| a) <u>Namn på nøytral fagkyndig (person/firma) som har hjulpt med val av reinsemetode og/eller dokumentasjon av reinsegrad</u> Namn: Biovac (pkt. 1-3), Lindås VVS Nils Træland (pkt. 4) Type bistand: <input checked="" type="checkbox"/> Val av reinseanlegg <input checked="" type="checkbox"/> Utforming av reinseanlegg <input checked="" type="checkbox"/> Dokumentasjon av reinsegrad <input checked="" type="checkbox"/> Installasjon av reinseanlegg | ja <input checked="" type="checkbox"/> |
| b) Grunngeving for ynskje om unntak frå §§ 12-7 til 12-13 og relevant dokumentasjon | ja <input type="checkbox"/> ikkje relevant <input checked="" type="checkbox"/> |
| c) <u>Dokumentasjon av reinsegrad jf. § 12-10 og skildring av anlegg</u> | ja <input checked="" type="checkbox"/> |
| d) <u>Plassering av avløpsanlegg, utsleppstad, eigedomsgrensar og vegtilgang på kart i målestokk 1:5000 eller større</u> | ja <input checked="" type="checkbox"/> |



| | |
|---|---|
| e) Liste over eigedomar knytt til avløpsanlegget med gnr., bnr. og adresse (om det er fleire enn ein eigedom) | ja <input checked="" type="checkbox"/> ikkje relevant <input type="checkbox"/> |
| f) <u>Oversikt over interesser som utsleppet får følgjer for (drikkevassforsyning, rekreasjon, næringsverksemd, etc.). Utgreiing om tiltak for å motverke interessekonfliktar og tiltak for å ta vare på helse og miljø</u> | ja <input type="checkbox"/> |
| g) Oversikt over kven som er varsla (blant anna naboar, aktuelle lokallag, brønnar/andre kjelder til drikkevatt og vatningsanlegg i området) og kopi av nabovarselet | ja <input checked="" type="checkbox"/> ikkje relevant <input type="checkbox"/> |
| h) Eventuelle mottekne klager/protestar | ja <input type="checkbox"/> ikkje relevant <input checked="" type="checkbox"/> |

7. Eventuelle merknader (ikkje obligatorisk):

Tiltakshaver (eier):
Lars Kristian Madsen
Langarinden 366A, 5132 Nyborg
Tlf. 905 97 713
lkm@saas.no

Eigedom knytt til avløpsanlegget: gnr. 339 bnr. 13

8. Underskrift og fråsegn:

| | | |
|--|----------------------------------|--|
| Eg forpliktar meg til å følgje føresegnene i ureiningsforskrifta og enkeltvedtak i samsvar med ureiningsforskrifta. Som ansvarleg eigar er eg ansvarleg for forskriftsmessig drift og vedlikehald. | | |
| Dato: 28/2-20 | Underskrift ansvarleg eigar: | Gjenta med blokkbokstavar: Lars Kristian Madsen |

9. Merknader frå kommunen:

Det søkes om utslepp av sanitært vann i samband med søknad om tillatelse til tiltak på gnr. 339 bnr. 13.

MINIRENSEANLEGG FOR 1 HUS/HYTTE INNTIL 5 PE

NEDGRAVD ANLEGG FOR SAMLET AVLØPSVANN

REVIDERT 07.05.2018

FD5N GRP
for hus og
hytter

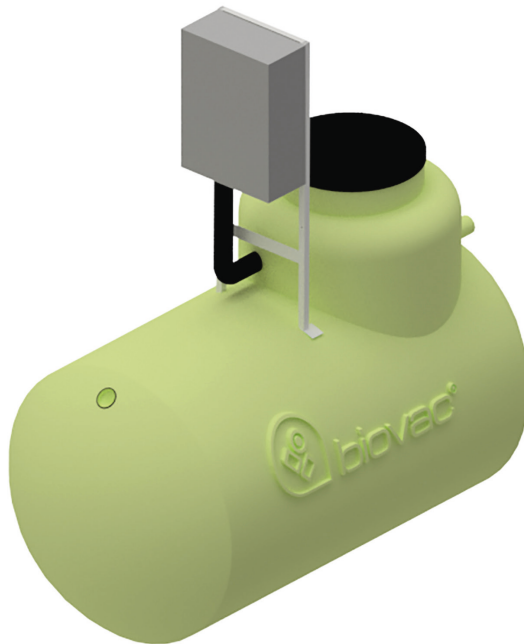

PRODUKTFORDELER

- Styreskap over bakken
- Fleksibel plassering i byggegrop. Kan kombineres med skjøtehals (maks 50 cm)
- Biovac SBR renseteknologi
- Ingen bevegelige deler i prosessen
- Stort slamlager
- Kan ved behov kombineres med ulike løsninger for etterpolering
- Testet og godkjent for bruk med variabel belastning. Eks. hytter og fritidsboliger
- Innehar SINTEF teknisk godkjenning i henhold til EN 12566-3. TG nr. 20108

OM PRODUKTET

Anlegget består av en 5,9 m³ tank i glassfibertank som graves ned.

Anlegget brukes ved utslipp av samlet avløpsvann fra helårsbolig/fritidsbolig, til sjø, vann, bekk/elv.

Ved utslipp til infiltrasjon anbefaler vi at det nedsettes en slamsikringskum i etterkant av anlegget.

Anlegget har behov for inntil 1 årlig slamtømming avhengig av belastning

BIOVAC® FD5N GRP

| | |
|--|----------------------|
| Diameter | Ø 1600 |
| Lengde/Høyde | 3200 mm/2250 mm |
| Senter innløp/utløp Avstand fra topp tank | 670 mm/770 mm |
| Senter innløp/utløp Avstand fra bunn tank | 1490 mm /1390 mm |
| Diameter innløpsrør | Ø 110 mm |
| Diameter utløpsrør | Ø 110 mm |
| Diameter hals | Ø 800 mm |
| Vekt | 360 kg |
| Matepumpe | Ejektør, luft |
| Blåsemotor | 1 stk HP-80 230V |
| PLS | Allen Bradley |
| Kapasitet | 1000 l pr. døgn |
| Strømforbruk | 1,0-1,5 kWt pr. døgn |
| Antall p.e. | 5 |
| Effektivt slamlager | 3300 l |

Anlegget består av 3 kammer:

- Mottakskammer/slamlager (4,1 m³)
- Pumpekammer (0,8 m³)
- Reaktorkammer (1,0 m³)

Vedlegg Q-1

Nabosamtykke

Undertegnede eier av **gnr 339 bnr 1** samtykker til at tiltakshaver **Lars Kristian Madsen** på eiendommen min etablerer et privat anlegg for eiendommen gnr. 339 bnr. 13 i samsvar med vedlagt situasjonskart datert 03.02.2020.

Vilkår for avtalen (kan tinglyses på eiendommen som en heftelse):

- Jeg er innforstått med at gjennomføring av byggetiltak som påtenkt kan medføre begrensninger for evt. senere ønske om utnyttelse av egen eiendom.
- Jeg forutsetter av evt. branntekniske tiltak blir utført på foreliggende prosjekt slik at det ikke senere blir begrensninger for utnyttelse av egen eiendom, ut over det som følger direkte av begrensninger i Plan- og bygningsloven.
- Andre vilkår: _____

GAUSTAD

Sted

25/2 - 2020

Dato



Signatur (av alle hjemmelshavere/festere på aktuell eiendom)

Plan- og bygningsloven § 27-2. Avløp

Før opprettelse eller endring av eiendom til bebyggelse eller oppføring av bygning blir godkjent, skal bortledning av avløpsvann være sikret og i samsvar med forurensningsloven. Rettighet til å føre avløpsledning over annens grunn, alternativt til å knytte seg til felles ledningsnett, skal være sikret ved tinglyst dokument eller på annen måte som kommunen godtar som tilfredsstillende.

Når offentlig avløpsledning går over eiendommen eller i veg som støter til den, eller over nærliggende areal, skal bygning som ligger på eiendommen, knyttes til avløpsledningen. Vil dette etter kommunenes skjønn være forbundet med uforholdsmessig stor kostnad eller særlige hensyn tilsier det, kan kommunen godkjenne en annen ordning.

Kommunen kan i andre tilfeller enn nevnt i andre ledd, kreve at bygningen skal knyttes til avløpsledning når særlige hensyn tilsier det.

Reglene i andre og tredje ledd gjelder også for eksisterende byggverk.

Før oppføring av bygning blir godkjent, skal avledning av grunn- og overvann være sikret. Tilsvarende gjelder ved vedlikehold av drenering for eksisterende byggverk.