

239/7
Ane Kortner

239/8
Wenche- og Ove Eknes
Ranveig Eknes Reikerås

238/19
Anders Orvedal

- Målte Grenser
 - Registrerte Grenser
 - Udefinert grense
 - Terrengmålte grense
 - Konstruert grensepunkt
 - Bolig
 - Bustad m/leilighet
 - Våningshus
 - Større bustader
 - Hytterferiehus
 - Garasje/uthus
 - Industri/lager
 - Andre bygg
- Beliggenhet og høyder må oppfattes som orienterende
 Koordinatsystem: EUREF89 - SONE 32 (EPSG:25832)
 Høydesystem: NN 2000 høyder (EPSG:5941)



Alver kommune
Kart og Oppmåling

Grunnkart.

Dato: 2021.12.07
Skala: 1:800

Del av g.nr. 238, b.nr. 2.

N

Målestokk
1:1000

D-1

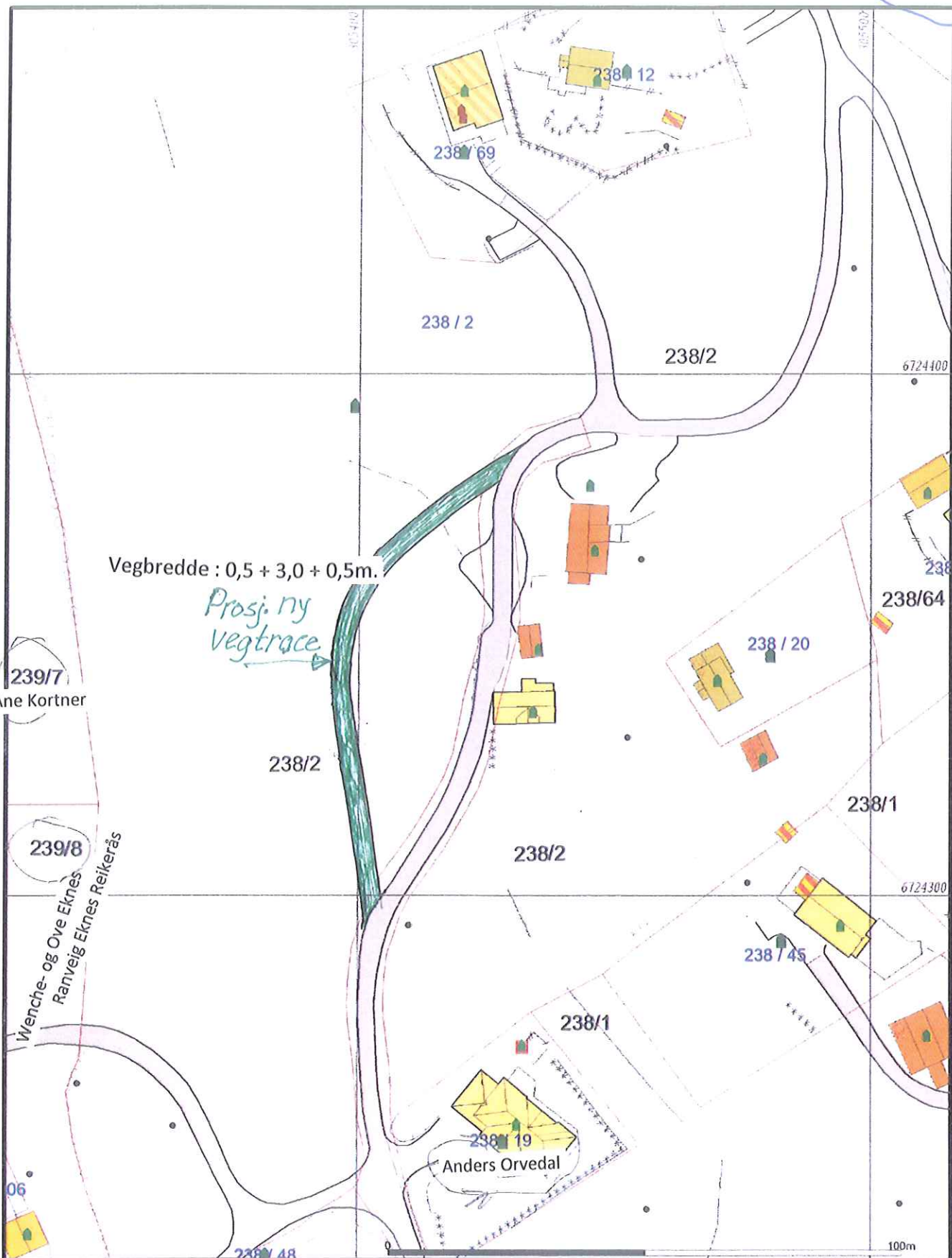

Vegbredde : 0,5 + 3,0 + 0,5m.

Prosj. ny vegtrace

239/7
Ane Kortner

239/8
Wenche- og Ove Eknes
Ranveig Eknes Reikerås

238/19
Anders Orvedal

- Målte Grenser
- Registrerte Grenser
- Udefinert grense
- | Terrengmålte grense
- Konstruert grensepunkt
- Bolig
- Bustad m.leighet
- Våningshus
- Større bustader
- Hytterferiehus
- Garasje/uthus
- Industri/lager
- Andre bygg

Beliggenhet og høyder må oppfattes som orienterende
Koordinatsystem: EUREF89 - SONE 32 (EPSG:25832)
Høydesystem: NN 2000 høyder (EPSG:5941)



Alver kommune
Kart og Oppmåling
Grunnkart.



Dato: 2020.02.07
Skala: 1:1000

Del av g.nr. 238, b.nr. 2.

Målestokk
1:1000

(E-1)

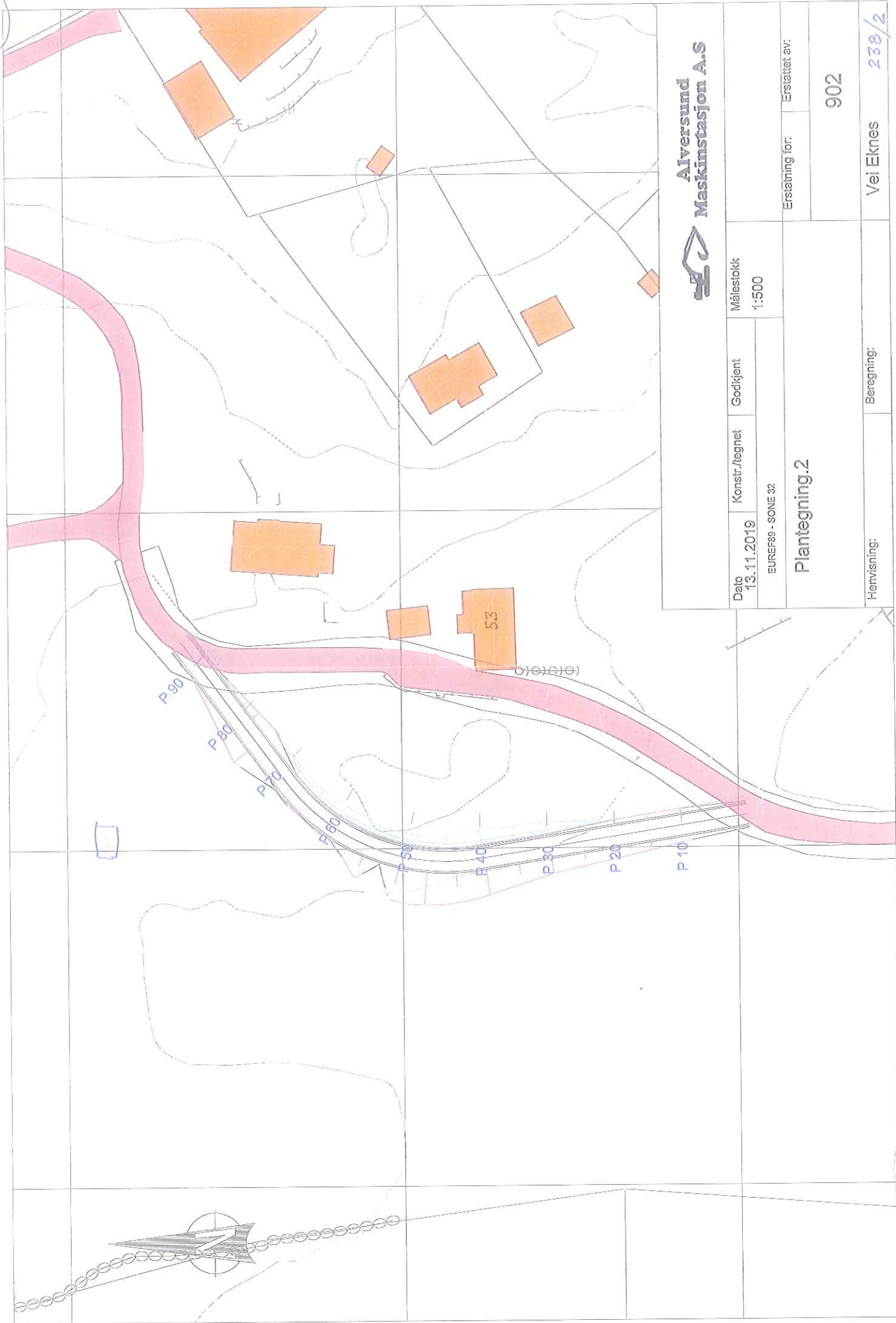

Alversund
Maskinstasjon A.S



Dato 13.11.2019	Konstr./tegnat	Godkjent	Målestokk 1:500
EUREF89 - SONE 32		Erstatning for: Erfstatlet av:	
Plantegning.2		902	
Henvisning:		Beregning:	Veieknos 238/2

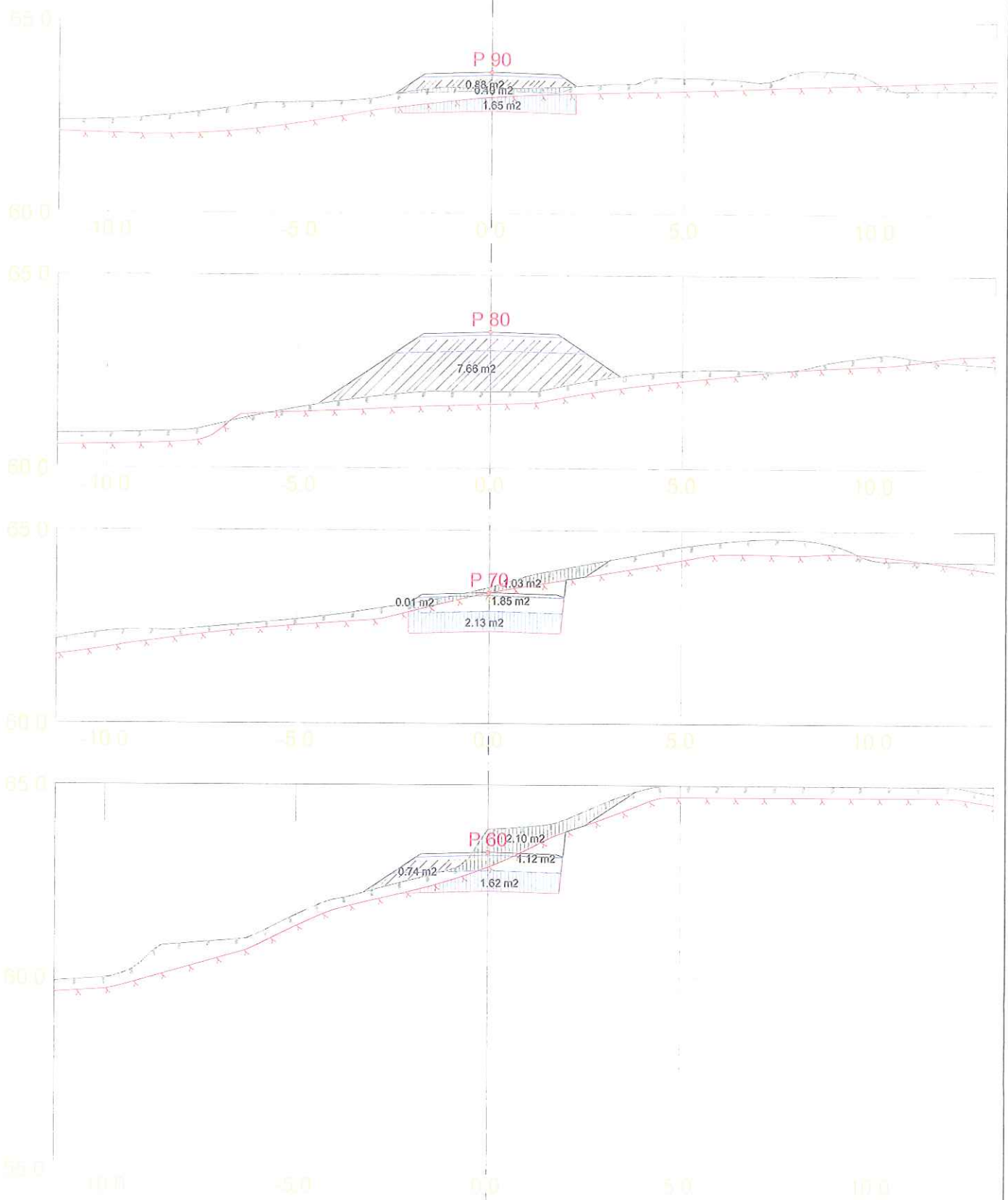

DATA/KARTGRUNNLAG:

OPPDRAGSGIVER:

Vei Eknes

TVERRPROFILER - VEG

PROSJEKT: Tverrprofil_justert

DATO: MÅLES.: KONSTR.:

TEGN.NR.:

13.11.2019 1:100

302

VEG NR.

SIDE

1

1-1