

Kommunens saksnr.
17/2788

Nullstill



Søknad om ferdigattest

Pbl § 21-10, SAK10 §§ 8-1 og 8-2

Søknaden gjelder							
Eiendom/ byggested	Gnr.	Bnr.	Festenr.	Seksjonsnr.	Bygningsnr.	Bolignr.	Kommune
	137	302					
Adresse				Postnr.	Poststed		
Stølsmarka 12				5911	Alversund		

Ferdigattest	
Tilfredsstillert tiltaket kravene til ferdigattest?	<input checked="" type="checkbox"/> Ja <input type="checkbox"/> Nei Hvis nei, fyll ut informasjonen nedenfor.
Det gjenstår følgende arbeider av mindre vesentlig betydning som vil bli utført innen 14 dager:	Dato <input type="text"/>
Type arbeider	
Bekreftelse på at disse arbeidene er utført vil være kommunen i hende innen:	Dato <input type="text"/>

Oppdatert dokumentasjon	
Er det foretatt ikke søknadspåtlige endringer/justeringer i forhold til tillatelsen?	
<input type="checkbox"/> Ja <input checked="" type="checkbox"/> Nei	Hvis ja, vedlegg oppdatert situasjonsplan, tegninger eller dokumentasjon som viser hva som er utført.

Sluttrapport for avfall		
Sluttrapport av	Dato <input type="text"/>	vedlegges søknaden
Ansvarlig søker forplikter seg til å påse at sluttrapporten blir ajourført og oppbevart.		Vedlegg nr. K -

Varmesystem					
Energiforsyning			Varmefordeling		
<input checked="" type="checkbox"/> Elektrisitet	<input type="checkbox"/> Sol	<input type="checkbox"/> Vannbåren gulvvarme	<input type="checkbox"/> Luftoppvarming	Ikke relevant <input type="checkbox"/>	
<input type="checkbox"/> Biobrensel	<input type="checkbox"/> Gass	<input type="checkbox"/> Vannbåren radioator	<input type="checkbox"/> Kamin/ovn/peis		
<input type="checkbox"/> Varmepumpe - luft	<input type="checkbox"/> Olje/parafin	<input checked="" type="checkbox"/> Elektriske varmekabler	<input type="checkbox"/> Annet		
<input type="checkbox"/> Varmepumpe - berg/sjø	<input type="checkbox"/> Annet	<input checked="" type="checkbox"/> Elektriske panelovner			
<input type="checkbox"/> Fjernvarme/spillvarme					

Erklæring	
<input checked="" type="checkbox"/>	Det bekreftes at tilstrekkelig dokumentasjon som grunnlag for driftsfasen er overlevert byggverkets eier

Vedlegg			
Beskrivelse av vedlegg	Gruppe	Nr. fra - til	Ikke relevant
Situasjonsplan, avkjøringsplan	D	1 - 1	<input type="checkbox"/>
Tegninger, plan, snitt, fasade	E	1 - 2	<input type="checkbox"/>
Redegjørelser/kart	F	-	<input checked="" type="checkbox"/>
Gjennomføringsplan	G	-	<input checked="" type="checkbox"/>
Sluttrapport for avfallsplan og miljøsaneringsbeskrivelse	K	-	<input checked="" type="checkbox"/>
Boligspesifikasjon i matrikkelen	H	-	<input checked="" type="checkbox"/>
Uttalelser fra andre offentlige myndigheter	I	-	<input checked="" type="checkbox"/>
Andre vedlegg	Q	1 - 2	<input type="checkbox"/>

Underskrifter					
Ansvarlig søker for tiltaket (for tiltak etter pbl § 20-1)			Tiltakshaver (bare for tiltak uten ansvarlig søker pbl 20-4)		
Foretak			Navn Stian Bergfjord		
Kontaktperson	Telefon	Mobiltelefon	Kontaktperson	Telefon	Mobiltelefon
			Stian Bergfjord	92849636	
E-post			E-post		
			stian_bergfjord@live.no		
Dato	Underskrift		Dato	Underskrift	
			20.02.20		
Gjentas med blokkbokstaver			Gjentas med blokkbokstaver		
			Stian Bergfjord		

D1

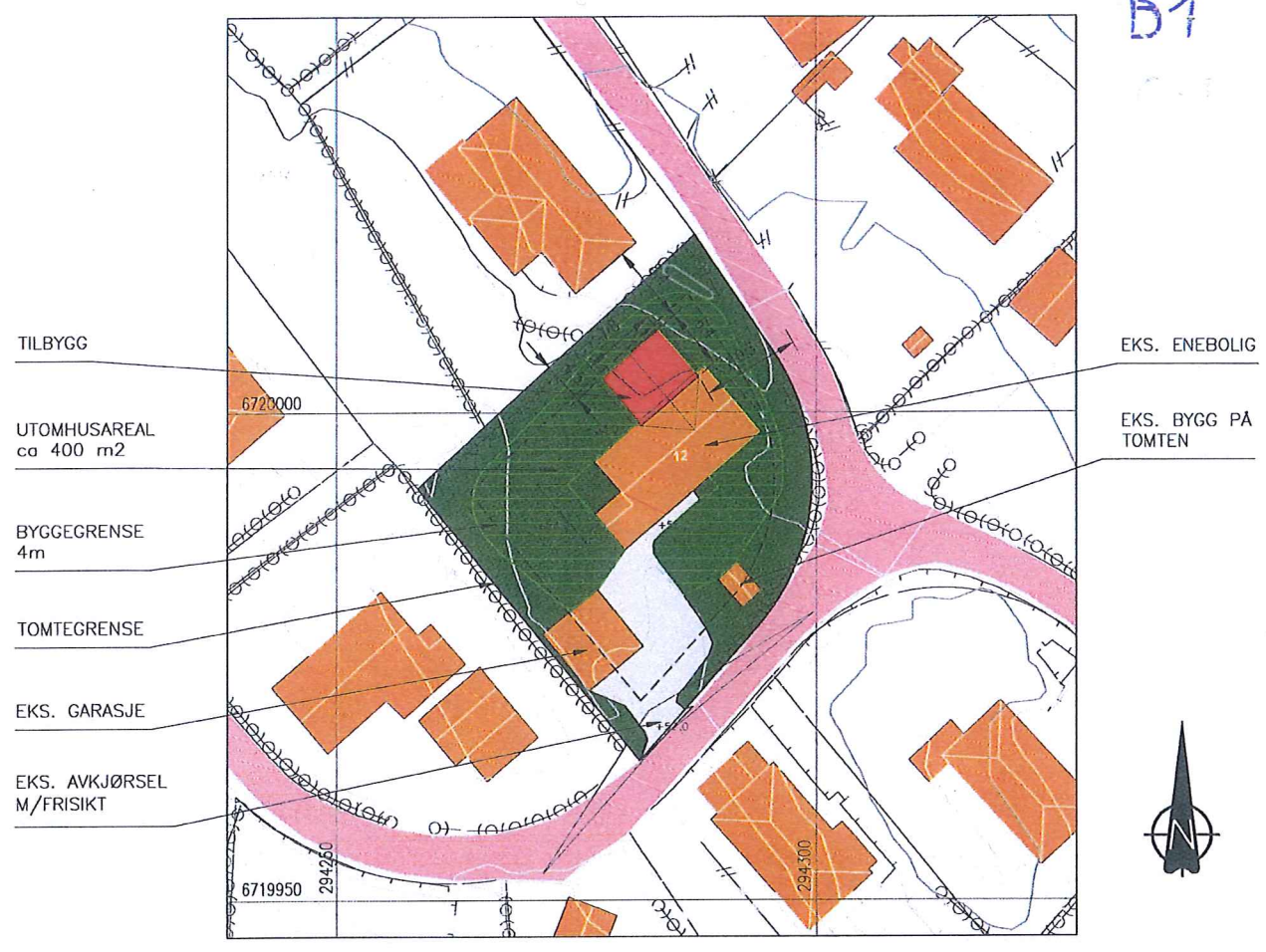

SITUASJONSPLAN
GNR.137, BNR.302, STØLSMARKA, LINDÅS KOMMUNE
OK GULV TILBYGG TILPASSES LIK EKS. BYGG.

DATE/SIGN	NOTE! * PART OF DRAWING MAY NOT BE SHOWN IN SCALE * DO NOT TAKE MEASURES ON DRAWING * ONLY RELAY ON GIVE DIMENSIONS	ACCORDING TO INTERNATIONAL LAWS, THIS DRAWING IS THE PROPERTY OF ARKOCONSULT AS. THE DRAWING CAN NOT BE USED, MADE PUBLIC OR HANDED OVER TO A THIRD PART WITHOUT OUR WRITTEN CONSENT. ANY INFRINGEMENT WILL LEAD TO LEGAL PROCEEDINGS	
	STIAN BERGFJORD TILBYGG ENEBOLIG	REVISION/DATE: PROJECT NO.: 2017113	
REV. DESCRIPTION	GBNR. 137/302, LINDÅS SITUASJONSPLAN	DRAWING NO.: 86217113A10	
	 ARKOCONSULT AS, Postboks 103, 5291 Volest.f. Tel.: 56390003 - Fax.: 56191130 - Mob.: 93241511 Mail: post@arkoconsult.no - Org.nr.: 997089782 MVA	SCALE: 1:500	FORMAT: A3
		DRAWN: LAH	DATE: 31.07.17
	CHECKED: OH	DATE: 02.08.17	

E1

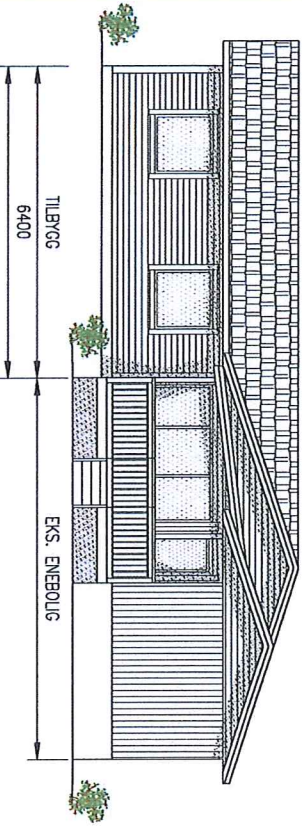

FASADE SØR VEST

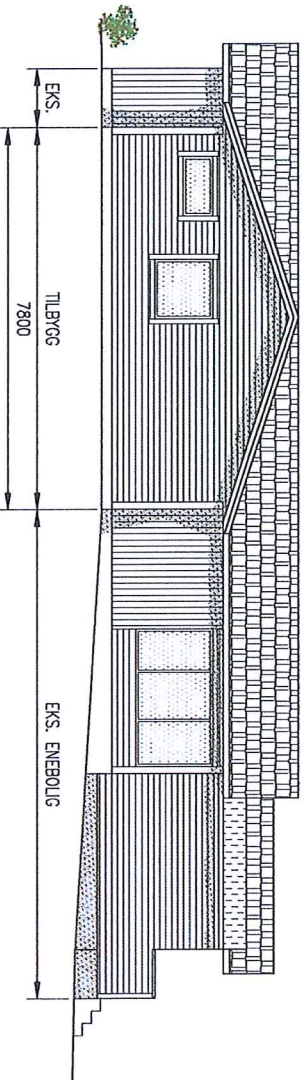

FASADE NORD VEST

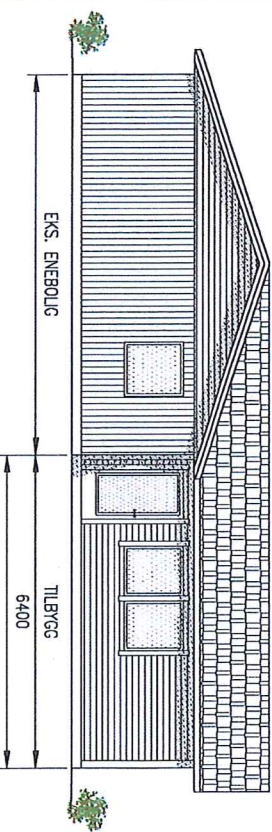

FASADE NORD ØST

<p>NB! DERSOM ANNET IKKE ER BESKREVET, KAN TENINGEN KUN BRUKES SOM ANMELDESESTEGNING I BYGGESAK. ARBEIDSTEGNINGER MA LEVERES SEPARAT.</p>		<p>OBS! * TENINGEN KAN PRINTES I FEIL SKALA * IKKE TA MÅL DIREKTE PÅ TENING * BRUK BARE OPPGITTE MÅL</p>		<p>I HENHOLD TIL LØSVERK ER DENNE TENINGEN ARKONCONSULT AS SIN EGENDUM. DENNE TENINGEN KAN IKKE BLI BRUKT, OFERINTJAGJORT ELLER OS VIDERE TIL TREDJEPART UTEN VÅRT SKRIFTLIGE SAMTYKKE. OVERFREDELSE AV DETTE KAN SØKESMÅL.</p>	
REV	DESCRIPTION	DATE/SIGN	REVISION/DATE:	PROJECT NO.:	DRAWING NO.:
	 <p>ARKONCONSULT AS, Postboks 103, 5291 Valesst.f. Tel.: 56390003 – Fax.: 56191130 – Mob.: 93241511 Mail: post@arkoconsult.no – Org.nr.: 997089782 NVA</p>	<p>STAN BERGFJORD TILBYGG ENEBOLIG</p>		2017113	86217113A02
			SCALE: 1:100	FORMAT: A3	
			DRAWN: LAH	DATE: 04.07.17	
			CHECKED: OH	DATE: 02.08.17	

EQ

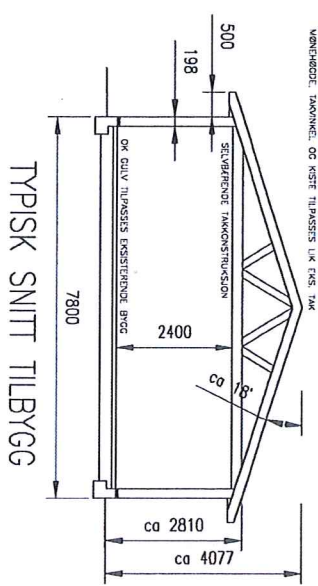
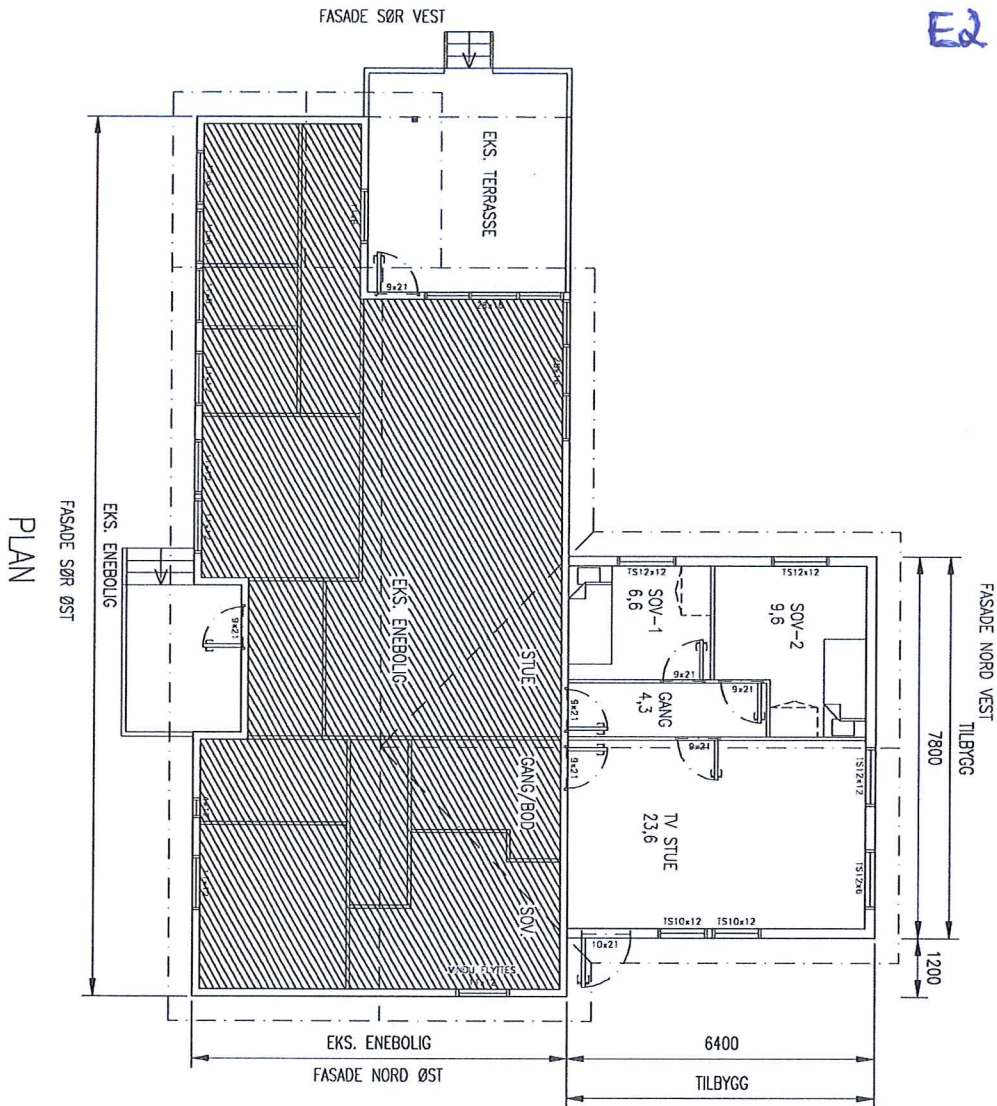

BVA TILBYGG: 49,9 m²
 BPA TILBYGG: 45,5 m²

NB: TILBYGG MÅ TILPASSES EKISTERENDE BYGG PÅ STEDET.
 TEGNINGER ER BASERT PÅ GAMLE TEGNINGER AV BYGGET.
 ALLE MÅL MÅ KONTROLLERES PÅ STEDET.

NB!
 DERSOM ANNET IKKE ER BESKREVET, KAN TEGNINGEN KUN BRUKES SOM ANVEIELSESTEGNING I BYGGESAK. ARBEIDSTEGNINGER MÅ LEVERES SEPARAT.

REV	DESCRIPTION	DATE/SIGN
	 ARKOCONSULT AS, Postboks 103, 5291 Valesfjell Tel.: 56390003 - Fax.: 56191130 - Mob.: 93241511 Mail: post@arkoconsult.no - Org.nr.: 997089782 MVA	OBS! * TEGNINGEN KAN PRINTES I FEL SKALA * IKKE TA MÅL DIREKTE PÅ TEGNING * BRUK BARE OPPGITTE MÅL
	STAN BERGFJORD TILBYGG ENEBOLIG	I HENHOLD TIL LOVVERK ER DENNE TEGNINGEN ARKOCONSULT AS SIN EGENDOM. DENNE TEGNINGEN KAN IKKE BLI BRUKT OFFENTLIGGJORT ELLER GIS VIDERE TIL TREDJEPART UEN VÅRT SKRITLØSE SAMTYKKE. OVERTREDELSE AV DETTE KAN SØKESMÅL.
	GBNR. 137/302, LINDÅS PLAN OG SNITT	REVISION/DATE: PROJECT NO.: 20171113
		DRAWING NO.: 86217113A01
		SCALE: 1:100 FORMAT: A3
		DRAWN: LAH DATE: 04.07.17
		CHECKED: OH DATE: 02.08.17





92