

Vedlegg nr.
C –

Nullstill



Opplysninger gitt i nabovarsel sendes kommunen sammen med søknaden

(Gjenpart av nabovarsel)

Pbl § 21-3

Tiltak på eiendommen:						
Gnr.	Bnr.	Festenr.	Seksjonsnr.	Eiendommens adresse	Postnr.	Poststed
137	184			Naust ved Gamlastøa	5911	
Eier/fester				Kommune		
Øystein Risa og Anita W. Risa				Alver		

Det varsles herved om						
<input checked="" type="checkbox"/> Nybygg	<input type="checkbox"/> Anlegg	<input type="checkbox"/> Endring av fasade	<input type="checkbox"/> Riving			
<input type="checkbox"/> Påbygg/tilbygg	<input type="checkbox"/> Skilt/reklame	<input type="checkbox"/> Innhegning mot veg	<input type="checkbox"/> Bruksendring			
<input type="checkbox"/> Midlertidig bygning, konstruksjon eller anlegg	<input type="checkbox"/> Antennesystem	<input type="checkbox"/> Oppretting/ending av matrikkelenhet (eiendomsdeling) eller bortfeste	<input type="checkbox"/> Annet			

Dispensasjon etter plan- og bygningsloven kapittel 19					
<input checked="" type="checkbox"/> Plan- og bygningsloven med forskrifter	<input checked="" type="checkbox"/> Kommunale vedtekter	<input checked="" type="checkbox"/> Arealplaner	<input type="checkbox"/> Vegloven	Vedlegg nr. B – 1	

Arealdisponering		
Sett kryss for gjeldende plan		
<input checked="" type="checkbox"/> Arealdel av kommuneplan	<input type="checkbox"/> Reguleringsplan	<input type="checkbox"/> Bebyggelsesplan
Navn på plan		
KOMMUNEDELPLAN KNARVIK-ALVERSUND MED ALVERSTRÅUMEN 2019-2031		

Beskriv nærmere hva nabovarslet gjelder	
<ul style="list-style-type: none"> • Bygging av naust, ca 35m² • Bygging av tilhørende kai og slipp. • Tiltaket framkjem av vedlagte teikningar. • Aktuelle dispensasjonar er beskrevet i vedlagt utkast til dispensasjonssøknad til kommunen. 	
Vedlegg nr. Q –	

Spørsmål vedrørende nabovarsel rettes til			
Foretak/tiltakhaver			
Øystein Risa			
Kontaktperson, navn	E-post	Telefon	Mobil
Øystein Risa	oystein.risa@envac.no	98219652	98219652
Søknaden kan ses på hjemmeside: (ikke obligatorisk):			

Merknader sendes til	
Eventuelle merknader skal være mottatt innen 2 uker etter at dette varsel er sendt. Ansvarlig søker/tiltakhaver skal sammen med søknad sende innkomne merknader og redegjøre for ev. endringer.	
Navn	Postadresse
Øystein Risa	Gamlastøa 11
Postnr. Poststed	E-post
5911 Alversund	oystein.risa@envac.no

Følgende vedlegg er sendt med nabovarslet				
Beskrivelse av vedlegg	Gruppe	Nr. fra – til	Ikke relevant	
Dispensasjonssøknad/vedtak	B	1 – 1	<input type="checkbox"/>	
Situasjonsplan	D	2 – 3	<input type="checkbox"/>	
Tegninger snitt, fasade	E	4 – 5	<input type="checkbox"/>	
Andre vedlegg	Q	6 – 6	<input type="checkbox"/>	

Underskrift		
Tilsvarende opplysninger med vedlegg er sendt i nabovarsel til berørte naboer og gjenboere. Mottagere av nabovarsel fremgår av kvittering for nabovarsel.		
Sted	Dato	Underskrift ansvarlig søker eller tiltakhaver
Alversund	05.03.2020	
		Gjentas med blokkbokstaver
		Øystein Risa

Kvittering for nabovarsel sendes kommunen sammen med søknaden

Nabovarsel kan enten sendes som rekommandert sending, overleveres personlig mot kvittering eller sendes på e-post mot kvittering. Med kvittering for mottatt e-post menes en e-post fra nabo/gjenboer som bekrefter å ha mottatt nabovarslet. Ved personlig overlevering vil signatur gjelde som bekreftelse på at varslet er mottatt. Det kan også signeres på at man gir samtykke til tiltaket.

Tiltaket gjelder							
Eiendom/ byggested	Gnr.	Bnr.	Festenr.	Seksjonsnr.	Bygningsnr.	Bolignr.	Kommune
	137	184					4631 Alver
	Adresse				Postnr.	Poststed	
	Naust ved Gamlastøa				5911	Alversund	

Følgende naboer har mottatt eller fått rek. sending av vedlagte nabovarsel med tilhørende vedlegg:

Nabo-/gjenboereiendom				Eier/fester av nabo-/gjenboereiendom			
Gnr.	Bnr.	Festenr.	Seksjonsnr.	Eiers/festers navn			Dato sendt e-post
137	175			Bjørn Johnny Vågenes			
Adresse				Adresse			Kvittering vedlegges
Gamlastøa 11				Gamlastøa 11			
Postnr.		Poststed		Postnr.		Poststed	
5911		Alversund		5911		Alversund	
Personlig kvittering for		Dato	Sign.	Personlig kvittering for		Dato	Sign.
<input checked="" type="checkbox"/> mottatt varsel		20/2-20	<i>B. Vågenes</i>	<input type="checkbox"/> samtykke til tiltaket			

Nabo-/gjenboereiendom				Eier/fester av nabo-/gjenboereiendom			
Gnr.	Bnr.	Festenr.	Seksjonsnr.	Eiers/festers navn			Dato sendt e-post
137	492			Lindås Tomteselskap AS			
Adresse				Adresse			Kvittering vedlegges
Hagelia 4				Hagelia 4			
Postnr.		Poststed		Postnr.		Poststed	
5914		Isdalstø		5914		Isdalstø	
Personlig kvittering for		Dato	Sign.	Personlig kvittering for		Dato	Sign.
<input checked="" type="checkbox"/> mottatt varsel		20/2-20	<i>T. Espen T. Lomsøy</i>	<input type="checkbox"/> samtykke til tiltaket			

Nabo-/gjenboereiendom				Eier/fester av nabo-/gjenboereiendom			
Gnr.	Bnr.	Festenr.	Seksjonsnr.	Eiers/festers navn			Dato sendt e-post
137	192			Mary Alvilda Straume			
Adresse				Adresse			Kvittering vedlegges
Tuftamyra 11				Øvre Dreggsallmenningen 2			
Postnr.		Poststed		Postnr.		Poststed	
5911		Alversund		5003		Bergen	
Personlig kvittering for		Dato	Sign.	Personlig kvittering for		Dato	Sign.
<input type="checkbox"/> mottatt varsel				<input type="checkbox"/> samtykke til tiltaket			

Nabo-/gjenboereiendom				Eier/fester av nabo-/gjenboereiendom			
Gnr.	Bnr.	Festenr.	Seksjonsnr.	Eiers/festers navn			Dato sendt e-post
137	180			Bo Gøran Kvamme			
Adresse				Adresse			Kvittering vedlegges
Stølen 50A				Stølen 50A			
Postnr.		Poststed		Postnr.		Poststed	
5911		Alversund		5911		Alversund	
Personlig kvittering for		Dato	Sign.	Personlig kvittering for		Dato	Sign.
<input checked="" type="checkbox"/> mottatt varsel		20/2-2020	<i>Bo Gøran Kvamme</i>	<input type="checkbox"/> samtykke til tiltaket			

Nabo-/gjenboereiendom				Eier/fester av nabo-/gjenboereiendom			
Gnr.	Bnr.	Festenr.	Seksjonsnr.	Eiers/festers navn			Dato sendt e-post
137	191			Ketil Gilje			
Adresse				Adresse			Kvittering vedlegges
Stølen 35				Stølen 35			
Postnr.		Poststed		Postnr.		Poststed	
5911		Alversund		5911		Alversund	
Personlig kvittering for		Dato	Sign.	Personlig kvittering for		Dato	Sign.
<input checked="" type="checkbox"/> mottatt varsel		20.2.2020	<i>Ketil Gilje</i>	<input type="checkbox"/> samtykke til tiltaket			

Det er per dags dato innlevert rekommandert sending til ovennevnte adressater.

Samlet antall sendinger: _____ Sign.



Kvittering for nabovarsel sendes kommunen sammen med søknaden

Nabovarsel kan enten sendes som rekommandert sending, overleveres personlig mot kvittering eller sendes på e-post mot kvittering. Med kvittering for mottatt e-post menes en e-post fra nabo/gjenboer som bekrefter å ha mottatt nabovarslet. Ved personlig overlevering vil signatur gjelde som bekreftelse på at varslet er mottatt. Det kan også signeres på at man gir samtykke til tiltaket.

Tiltaket gjelder							
Eiendom/ byggested	Gnr.	Bnr.	Festenr.	Seksjonsnr.	Bygningsnr.	Bolignr.	Kommune
	137 184				4631 Alver		
Adresse					Postnr.	Poststed	
Naust ved Gamlastøa					5911	Alversund	

Følgende naboer har mottatt eller fått rek. sending av vedlagte nabovarsel med tilhørende vedlegg:

Nabo-/gjenboereiendom				Eier/fester av nabo-/gjenboereiendom			
Gnr.	Bnr.	Festenr.	Seksjonsnr.	Eiers/festers navn		Dato sendt e-post	
137	179			Egil Remme			
Adresse				Adresse			
Tuftamyra 13				Tuftamyra 13			
Postnr.				Postnr.			
5911				5911			
Poststed				Poststed			
Alversund				Alversund			
Personlig kvittering for		Dato	Sign.	Personlig kvittering for		Dato	Sign.
<input checked="" type="checkbox"/> mottatt varsel		29/2-20	Egil Remme	<input type="checkbox"/> samtykke til tiltaket			

Nabo-/gjenboereiendom				Eier/fester av nabo-/gjenboereiendom			
Gnr.	Bnr.	Festenr.	Seksjonsnr.	Eiers/festers navn		Dato sendt e-post	
137	179			Astrid Remme			
Adresse				Adresse			
Tuftamyra 13				Tuftamyra 13			
Postnr.				Postnr.			
5911				5911			
Poststed				Poststed			
Alversund				Alversund			
Personlig kvittering for		Dato	Sign.	Personlig kvittering for		Dato	Sign.
<input checked="" type="checkbox"/> mottatt varsel		20/2-20	Astrid Remme	<input type="checkbox"/> samtykke til tiltaket			

Nabo-/gjenboereiendom				Eier/fester av nabo-/gjenboereiendom			
Gnr.	Bnr.	Festenr.	Seksjonsnr.	Eiers/festers navn		Dato sendt e-post	
137	707			Bjørn Johnny Vågenes			
Adresse				Adresse			
Gamlastøa 12				Gamlastøa 12			
Postnr.				Postnr.			
5911				5911			
Poststed				Poststed			
Alversund				Alversund			
Personlig kvittering for		Dato	Sign.	Personlig kvittering for		Dato	Sign.
<input type="checkbox"/> mottatt varsel		20/2-20	B. Vågenes	<input type="checkbox"/> samtykke til tiltaket			

Nabo-/gjenboereiendom				Eier/fester av nabo-/gjenboereiendom			
Gnr.	Bnr.	Festenr.	Seksjonsnr.	Eiers/festers navn		Dato sendt e-post	
137	812			Bjørn Johnny Vågenes			
Adresse				Adresse			
Gamlastøa 12				Gamlastøa 12			
Postnr.				Postnr.			
5911				5911			
Poststed				Poststed			
Alversund				Alversund			
Personlig kvittering for		Dato	Sign.	Personlig kvittering for		Dato	Sign.
<input type="checkbox"/> mottatt varsel		20/2-20	B. Vågenes	<input type="checkbox"/> samtykke til tiltaket			

Nabo-/gjenboereiendom				Eier/fester av nabo-/gjenboereiendom			
Gnr.	Bnr.	Festenr.	Seksjonsnr.	Eiers/festers navn		Dato sendt e-post	
137	689			Bjørn Johnny Vågenes			
Adresse				Adresse			
Gamlastøa 12				Gamlastøa 12			
Postnr.				Postnr.			
5911				5911			
Poststed				Poststed			
Alversund				Alversund			
Personlig kvittering for		Dato	Sign.	Personlig kvittering for		Dato	Sign.
<input type="checkbox"/> mottatt varsel		20/2-20	B. Vågenes	<input type="checkbox"/> samtykke til tiltaket			

Det er per dags dato innlevert rekommandert sending til ovennevnte adressater.

Samlet antall sendinger: _____ Sign.

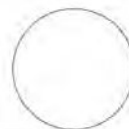

Kvittering for nabovarsel sendes kommunen sammen med søknaden

Nabovarsel kan enten sendes som rekommandert sending, overleveres personlig mot kvittering eller sendes på e-post mot kvittering. Med kvittering for mottatt e-post menes en e-post fra nabo/gjenboer som bekrefter å ha mottatt nabovarslet. Ved personlig overlevering vil signatur gjelde som bekreftelse på at varslet er mottatt. Det kan også signeres på at man gir samtykke til tiltaket.

Tiltaket gjelder							
Eiendom/ byggested	Gnr.	Bnr.	Festenr.	Seksjonsnr.	Bygningsnr.	Bolignr.	Kommune
	137	184					4631 Alver
	Adresse				Postnr.	Poststed	
	Naust ved Gamlastøa				5911	Alversund	

Følgende naboer har mottatt eller fått rek. sending av vedlagte nabovarsel med tilhørende vedlegg:

Nabo-/gjenboereiendom				Eier/fester av nabo-/gjenboereiendom			
Gnr.	Bnr.	Festenr.	Seksjonsnr.	Eiers/festers navn			Dato sendt e-post
137	192			Mary Alvilda Straume			
Adresse				Adresse			Denne del klistres på kvittering RA 0338 4272 9NO
Tuftamyra 11 (Naust)				Øvre Dreggsallmenningen 2			
Postnr.	Poststed			Postnr.	Poststed		Poststedets reg.nr.
5911	Alversund			5003	Bergen		
Personlig kvittering for	Dato	Sign.		Personlig kvittering for	Dato	Sign.	
<input type="checkbox"/> mottatt varsel				<input type="checkbox"/> samtykke til tiltaket			

Nabo-/gjenboereiendom				Eier/fester av nabo-/gjenboereiendom			
Gnr.	Bnr.	Festenr.	Seksjonsnr.	Eiers/festers navn			Dato sendt e-post
Adresse				Adresse			Kvittering vedlegges
Postnr.	Poststed			Postnr.	Poststed		Poststedets reg.nr.
Personlig kvittering for	Dato	Sign.		Personlig kvittering for	Dato	Sign.	
<input type="checkbox"/> mottatt varsel				<input type="checkbox"/> samtykke til tiltaket			

Nabo-/gjenboereiendom				Eier/fester av nabo-/gjenboereiendom			
Gnr.	Bnr.	Festenr.	Seksjonsnr.	Eiers/festers navn			Dato sendt e-post
Adresse				Adresse			Kvittering vedlegges
Postnr.	Poststed			Postnr.	Poststed		Poststedets reg.nr.
Personlig kvittering for	Dato	Sign.		Personlig kvittering for	Dato	Sign.	
<input type="checkbox"/> mottatt varsel				<input type="checkbox"/> samtykke til tiltaket			

Nabo-/gjenboereiendom				Eier/fester av nabo-/gjenboereiendom			
Gnr.	Bnr.	Festenr.	Seksjonsnr.	Eiers/festers navn			Dato sendt e-post
Adresse				Adresse			Kvittering vedlegges
Postnr.	Poststed			Postnr.	Poststed		Poststedets reg.nr.
Personlig kvittering for	Dato	Sign.		Personlig kvittering for	Dato	Sign.	
<input type="checkbox"/> mottatt varsel				<input type="checkbox"/> samtykke til tiltaket			

Nabo-/gjenboereiendom				Eier/fester av nabo-/gjenboereiendom			
Gnr.	Bnr.	Festenr.	Seksjonsnr.	Eiers/festers navn			Dato sendt e-post
Adresse				Adresse			Kvittering vedlegges
Postnr.	Poststed			Postnr.	Poststed		Poststedets reg.nr.
Personlig kvittering for	Dato	Sign.		Personlig kvittering for	Dato	Sign.	
<input type="checkbox"/> mottatt varsel				<input type="checkbox"/> samtykke til tiltaket			

Det er per dags dato innlevert rekommandert sending til ovennevnte adressater.

 Samlet antall sendinger: 1

 Sign. OB

SØKNAD OM DISPENSASJON - «NAUST» - GNR./BNR. 137/184 - ALVER KOMMUNE

Alver kommune
postmottak@alver.kommune.no
Kvernhusmyrane 41,
5914 Isdalstø

Utarbeidet av tiltakshaver:
Øystein Risa
Dato: XX.XX.2020

SØKNAD OM DISPENSASJON FOR Å ETABLERE NAUST MED KAI OG SLIPP PÅ EIGEDOM GBNR.137/184 (UTKAST)

Tiltakshavar ynskjer å etablere naust og kai og slipp på Eigendom gbnr 137/184. Eigendommen er omfatta av kommunaldelplan Knarvik-Alversund med Alverstraumen. Arealet er i nemnde plan avsett til naustføremål.

Tiltakshavar søkjer hermed dispensasjon frå:

- Krav om reguleringsplan (PBL.§ 11-9, Nr.1) i føresegna til gjeldande KDP 2.2
- Bruk og vern av sjø og vassdrag med tilhøyrande strandsone (PBL. §11-7 NR. 6 og §11-11) i føresegna til gjeldande KDP 3.5
- Forbod mot tiltak mv. langs sjø og vassdrag (100-metersbeltet) PBL. § 1.8 og byggegrense mot sjø i gjeldande KDP

Gjeldande tomt ligg i etablert naustområde som ubebygde naustetomt. Tomten blei sprengt ut samen med nabotomta (gnr.137/bnr.179)) på 80-talet og består av delvis fjell og utsprengt fyllmasse mot sjø. Dagens situasjon med haugar av utsprengt og ujamn steinmasse gjer området vanskeleg å ferdes på, herunder vanskeleg framkomelegheit, samt ein dårleg visuell innramming av fjorden. Bygging av naust med kai på området vil derav være ein estetisk oppgradering av strandsona, samt fremme ferdsel for allmenta, samanlikna med dagens situasjon.

Som fastbuande ved Kvernajorden er søker positiv til planer for utbygging av kyst-sti mellom Knarvik og Alversund, og har ifb med dispensasjonssøknad studert ``Forstudier til kommande kyst-sti`` (9.11.2018 versjon 0.3, Asplan Viak). Med referanse til side 25 i Forstudien, som beskriv del-område 3, framkommer det at *Fase 1-etablert i dag* og *Fase 2- behov for opparbeiding* ikkje vil ha inngripen med gjeldande naustetomt. Søker ønsker i tillegg å presisere at eit eventuelt framtidig alternativ med å legge kyst-stien over eller i tilknytning til gjeldande naustetomt ikkje vil være realiserbar pga av generell tilkomst og krav om universell utforming av kyst-sti, dette grunna allereie etablert bebyggelse i naustområdet

Søkars planer for naust og kai med opptrekk (sjå vedlagte teikningar) er tilpassa eksisterande naust i området og innanfor krava som ligger i arealplanen med tanke på høgde, areal og areal på vinduer. Tiltent plassering av naust m/kai og opptrekk slik det framkjem av vedlagte teikningar er vurdert ut frå estetikk, tilgjengelegheit og bruk. I Eigendommens skyldskifte er det beskrive tilkomst med tilhøyrande gangrett over hovudbruk og nabonaustetomten gnr/bnr. 137/179.

Tiltakshavar er fastbuande på eigendom i nær tilknytning til gjeldande naustetomt (ca 50 m i luftlinje) og vil derav ikkje ha behov for parkering forutan eigen eigendom.

Med Vennlig Hilsen,

Tiltakshaver Øystein Risa

This drawing remains the property of the architect and should not be copied without the architect's written permission. Any reproduction without the architect's written permission is prohibited.

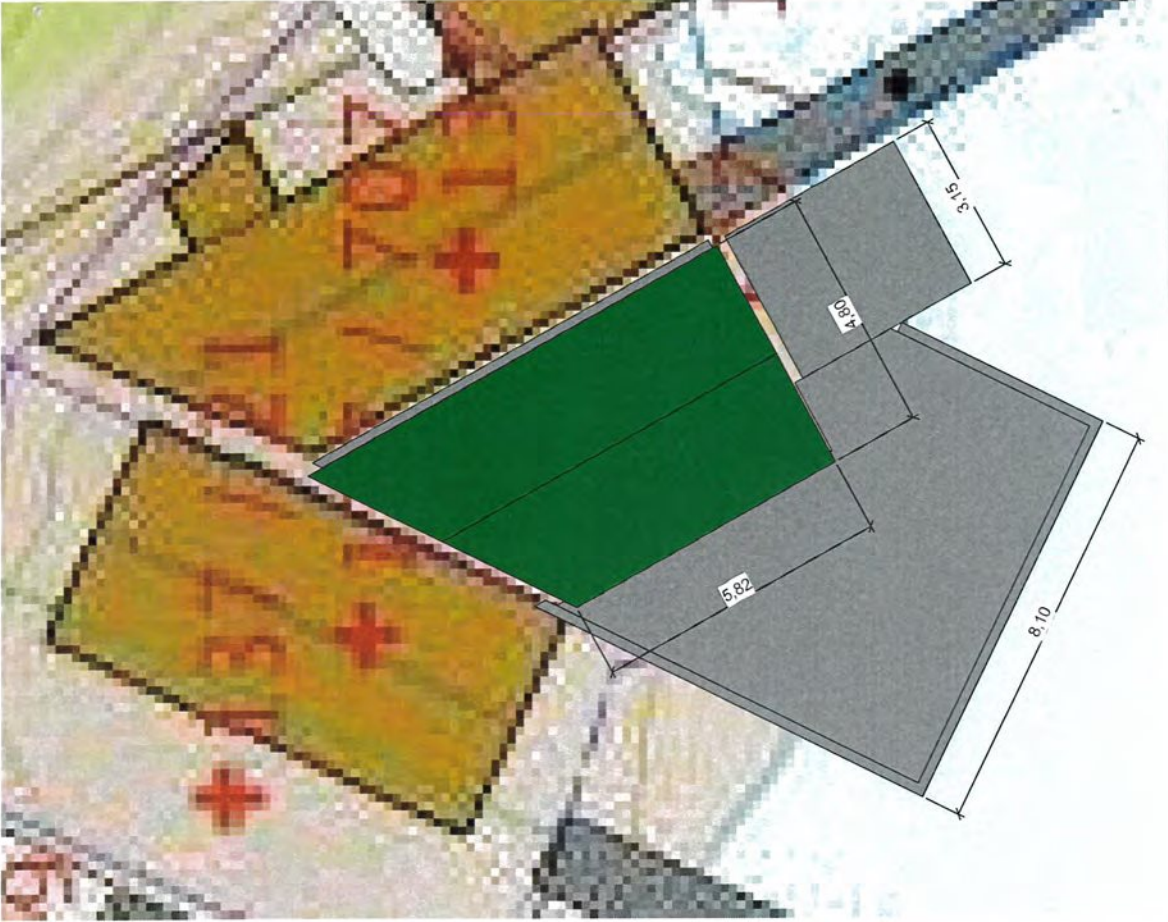

Fig. 1.1.200
1:200



Fig. 1.1.200
1:200

Vedlegg 2

Project Name	02/2020	Site Address	02/2020
Client	Design Office	Project Name	02/2020
Scale	1:200	Project Name	02/2020

Alver Kommune, gnr 137, bnr 184 link: <https://seieiendom.kartverket.no/eiendom/4631/137/184>



Vedlegg 3

This drawing remains to Enrac and should not be copied without our written allowance. Nor is permitted to show or give this to a third person. Contravention will be prosecuted with the support of the existing law.

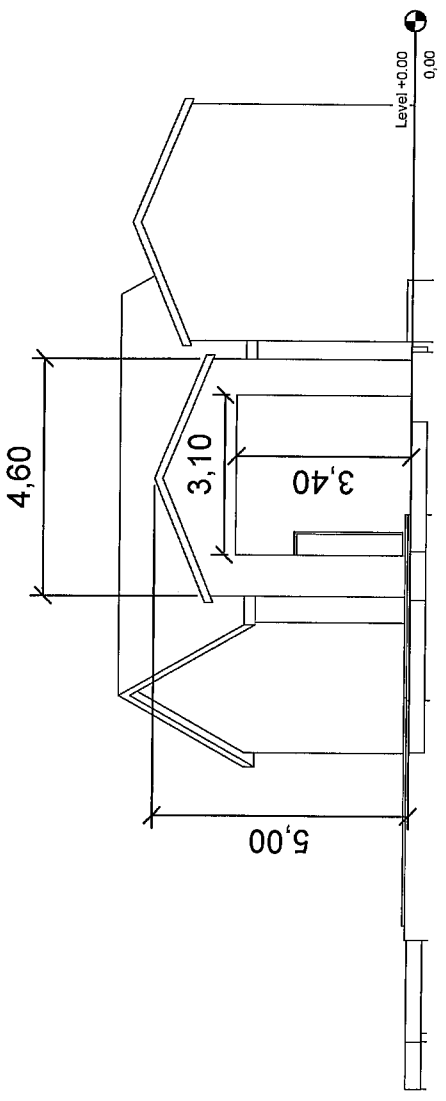

① Section 4
1 : 100

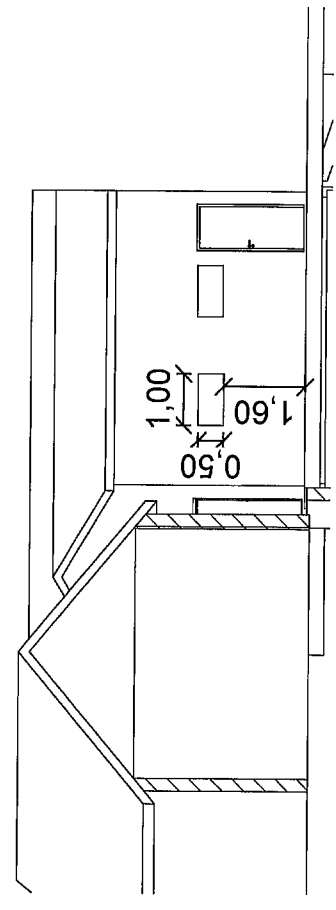

② Section 5
1 : 100

Vedlegg 4

Project name Naust Alver, 137/184	Initial Date 17/12/2015	Scale 1 : 100
Drawing name Snitt	Designed DSG	Size A3
	Checked CHK	Revision
	Drawing No Snitt	

This drawing remains to Ervacc and should not be copied without our written allowance. Nor it is permitted to show or give this to a third person. Contravention will be prosecuted with the support of the existing law.

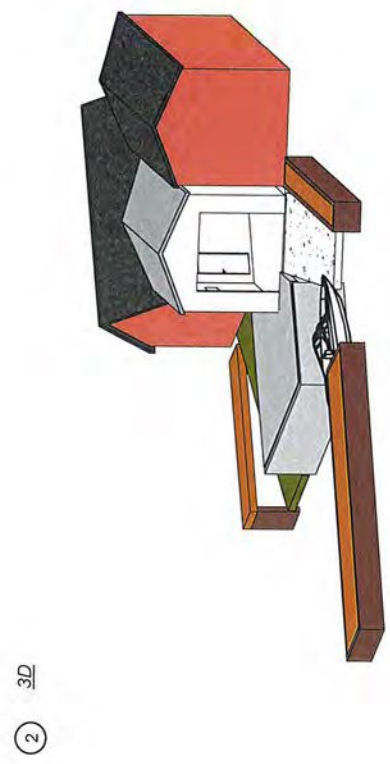
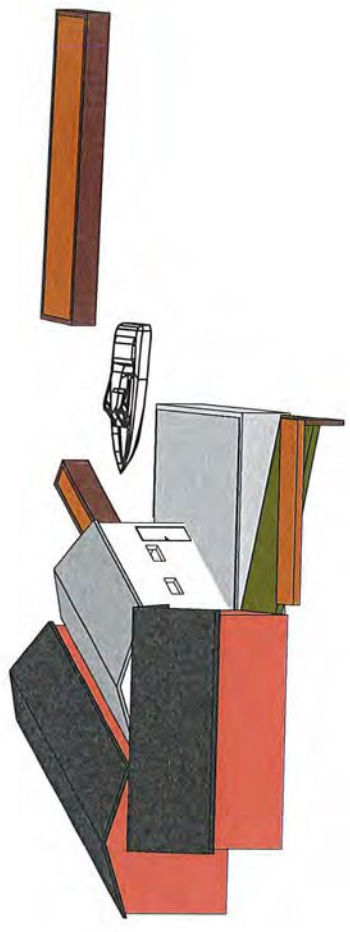
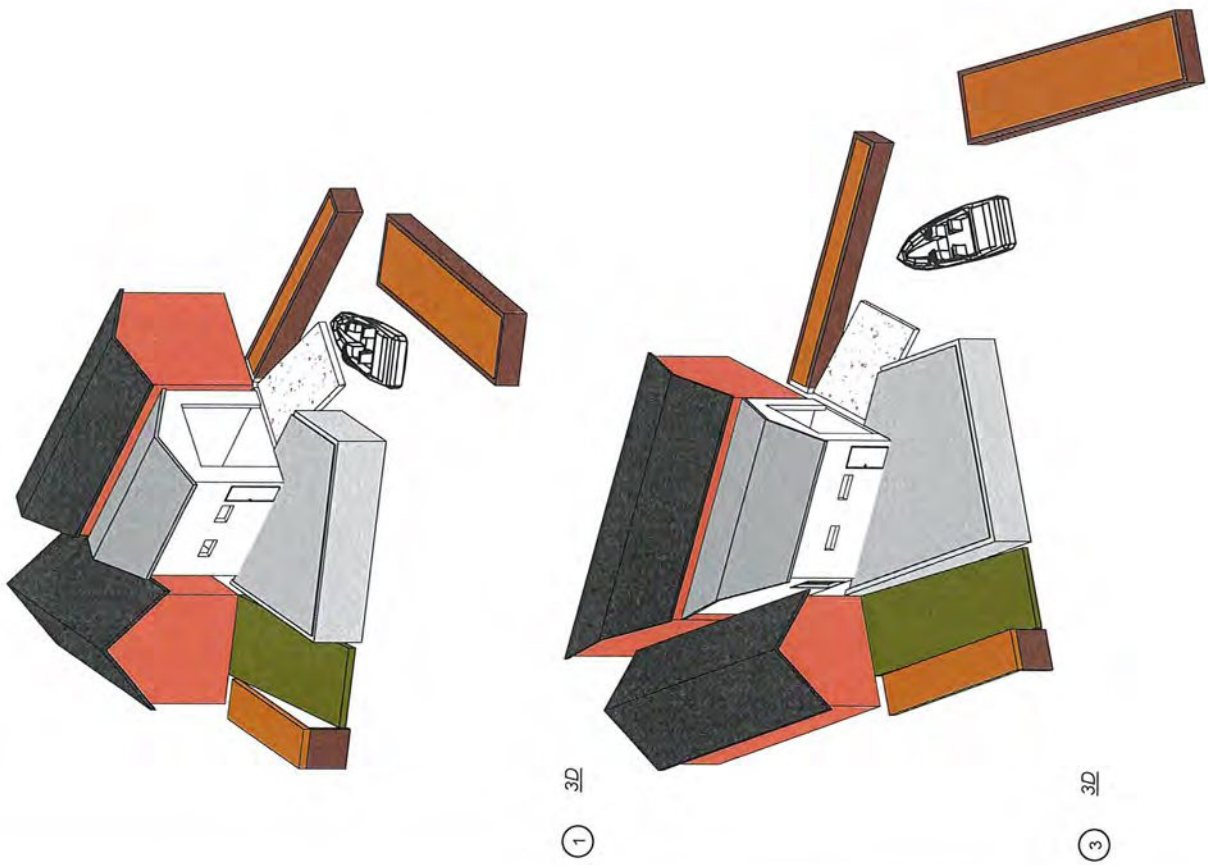

Vedlegg 5

Project name Naust Alver, 137/184	Initial Date 02/19/20	Scale A3
Drawing name 3D	Designed Checked	Designer Checker
	Drawing No 3d	Revision

Vedlegg nr 6. Naustetomt slik den fremstår i dag. Sett frå sjøen.



Egil og Astrid Remme
Tuftamyra 13
5911 Alversund
Mail: egil.remme@bkkfiber.no
Tlf: 909 86 163

Alversund 24.02.2020

Alver kommune
postmottak@alver.kommune.no
Kvernhusmyrane 41
5914 Isdalstø

For 2. gang:

Merknader til søknad om dispensasjon «naust» g.nr/bnr: 137/184, Alver kommune

Søker: Øystein Risa

Merknad 1:

Tidligere eiere av tomt 137/184 har aldri - så vidt vi vet - søkt om løyve til å skyte ut denne tomten.

Det er heller ikke søkt om løyve til å fylle ut masser i sjøen.

Tidligere het det at du eier så langt ut i sjøen som en hest kan vasse. I dag er det Høyestesrett som har bestemt at du eier ut til 2 meters dybde eller til marbakke.

Her er ingen marbakke utenfor tomten, altså gjelder 2 meter dybde.

Massene på tomten er fylt ut til langt utenfor dette.

I utgangspunktet var tomt 137/184 på 20 m² i følge skyldskifte fra 1959. Utenfor tomten lå det en trekant med fjell på ca 15 m². Denne trekanten var g.nr 137/90 og 137/184 i Jordskifteretten for å få slått fast eierskapet til i 2019.

Med bakgrunn i verdens dårligste skyldskifte ble tidligere eiere av tomt 137/184 tilkjent eiendomsretten til denne trekanten på 15 m². Altså til sammen ca 35 m² med fast grunn.

Øystein Risa hadde tett samarbeid med tidligere eiere i prosessen med jordskifteretten og kjøpte 137/184 i høst.

Så hvordan i all verden har tomt 137/184 vokst til 62 m² tinglyst i 2020? Resten av området består av løse masser, - steinrøys utover i sjøen.

Hvis dette er en lovlig fremgangsmåte for å få tinglyst større tomteareal i strandsonen vet vi om mange i området som kan tenke seg å gjøre det samme. Helt utrolig hvis dette er lovlig.

Naustet som Øystein Risa nå ser for seg å bygge på tomten dekker hele det opprinnelige arealet på 35 m². Så ser han for seg å bygge et kaianlegg på 40 – 50 m² utenfor naustet, langt ut i sjøen. Vi synes dette er et altfor stort anlegg på denne små tomten.

Merknad 2:

Adkomst til tomt 137/184

Øystein Risa skriver i sin søknad at han har adkomst til tomten over vår tomt 137/179
Dette er bare delvis riktig.

Sitat skyldskifte 137/179:

Parsellen må tåle gangsti over naustetomta langs nordgrensen for denne i 1 meters bredde fram til nabonaustetomta.

Sitat skyldskifte 137/184:

Gangsti over hovedbruket på det mest laglege sted, og gangsti i 1 meters bredde over parsellen Hagalid si naustetomt langs nordgrensa av den.

Det er i dag en 1 meter bred passasje langs nordenden av naustet vårt. Den kan Øystein Risa benytte til gangvei. Men det står ingenting i skyldskifte om at det er 137/179 som skal sørge for adkomst til 137/184 utover den passasjen.

Han får ikke tilgang til å benytte gangveien ned til vårt naust. Den er opparbeidet og bekostet av oss liksom alle de andre naustene i området har sine egne gangveier ned til tomtene.

Det er heller ikke tilkomst til 137/184 over andre nabotomter.

Dette betyr - som vi forstår det - at eier av 137/184 må lage sin egen gangvei til tomten.

Dette skal være over hovedbruket og ned fjellet mot passasjen i nordenden av 137/179.

Denne veien må lages bak passasjen og ikke komme i konflikt med vår eiendom.

Slik det er i dag har ikke naustetomt 137/184 tilkomst i det hele tatt.

Sidekommentar:

Bruk 137/90 prøvde for noen år siden å få til et anlegg med noen naust i Gamlastøa. Vi fikk den gang klar beskjed om at all byggeaktivitet i strandsonen måtte reguleres.

Vi ønsker full informasjon om hva som skjer i denne søknadsprosessen.

Eiere av 137/179:

Egil Remme

Astrid Remme

