

Alver Kommune
Vannledning Isdal

Dok. id.: Riggplan

RIGGPLAN

Ved eksisterende kommunalt pumpehus er det planlagt plassert 1stk entreprenør hjulbrakke/manskapsbrakke som kan benyttes til mannskapsbrakke/møtebrakke. Vis-a-vis er det planlagt plassert en 8fots container for lagring av utstyr. Vi har vært i kontakt med grunneier Vidar Ingebrigtsen og fått en muntlig aksept, men har også avtalt befaring med han ila uke 11.

Vi forutsetter at vi kan knytte oss til med strøm ved p-huset til kommunen.

Videre er det satt av et mindre areal hvor vi kan mellomlagre singel, grus, overskuddsmasser m.m. Grøftemasser vil bli lagret langs trase og overskuddsmasser blir transportert bort til godkjent deponi.

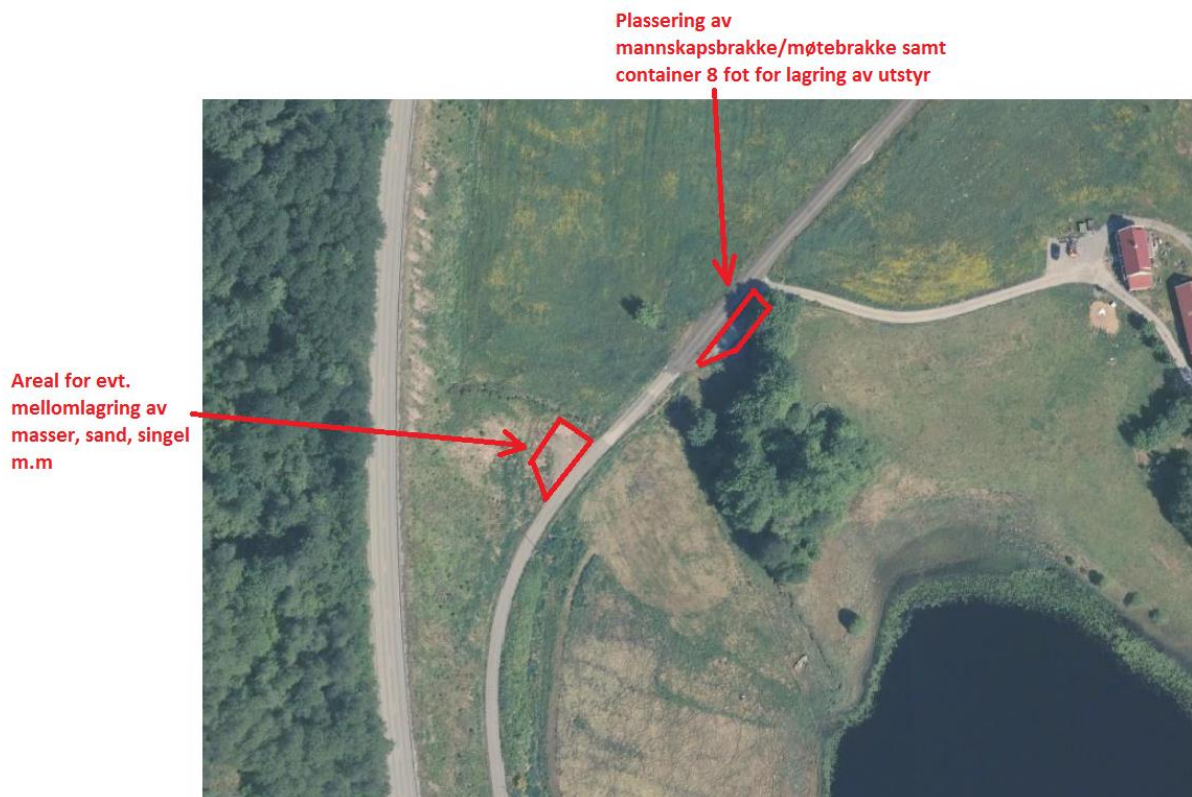

Alver Kommune
Vannledning Isdal

Dok. id.: Riggplan

Alternativ lagringsplass:

Vi har vært i kontakt med Robert Dale og fått mulighet til å kunne mellomlagre masser som vist på bilde under som et alternativ.

