

Vedlegg C - 1	Side 1	- av 1
------------------	-----------	-----------



Kvittering for nabovarsel sendes kommunen sammen med søknaden

Nabovarsel kan enten sendes som rekommandert sending, overleveres personlig mot kvittering eller sendes på e-post mot kvittering. Med kvittering for mottatt e-post menes en e-post fra nabo/gjenboer som bekrefter å ha mottatt nabovarslet. Ved personlig overlevering vil signatur gjelde som bekreftelse på at varslet er mottatt. Det kan også signeres på at man gir samtykke til tiltaket.

Tiltaket gjelder							
Eiendom/ byggested	Gnr.	Bnr.	Festenr.	Seksjonsnr.	Bygningsnr.	Bolignr.	Kommune
	67	13	0	0			Radøy
	Adresse Slettevegen 49				Postnr. 5936	Poststed Manger	

Følgende naboer har mottatt eller fått rek. sending av vedlagte nabovarsel med tilhørende vedlegg:

Nabo-/gjenboereiendom				Eier/fester av nabo-/gjenboereiendom				
Gnr.	Bnr.	Festenr.	Seksjonsnr.	Eiers/festers navn		Dato sendt e-post		
67	3	0	0	NAMTVEDT VIDAR				
Adresse Slettevegen 54				Adresse SLETTEVEGEN 54				Kvittering vedlegges
Postnr.	Poststed			Postnr.	Poststed			Poststedets reg.nr.
5936	MANGER			5936	MANGER			
Personlig kvittering for		Dato	Sign.	Personlig kvittering for		Dato	Sign.	
<input checked="" type="checkbox"/> mottatt varsel		10.03.20	Vidar Naudevitt	<input checked="" type="checkbox"/> samtykke til tiltaket		10.03.20	Vidar Naudevitt	

Nabo-/gjenboereiendom				Eier/fester av nabo-/gjenboereiendom				
Gnr.	Bnr.	Festenr.	Seksjonsnr.	Eiers/festers navn		Dato sendt e-post		
67	5	0	0	KRISTENSEN THOMAS				
Adresse Slettevegen 40				Adresse RINGDALVEIEN 253				Kvittering vedlegges
Postnr.	Poststed			Postnr.	Poststed			Poststedets reg.nr.
5936	MANGER			3270	LARVIK			
Personlig kvittering for		Dato	Sign.	Personlig kvittering for		Dato	Sign.	
<input type="checkbox"/> mottatt varsel				<input type="checkbox"/> samtykke til tiltaket				

Nabo-/gjenboereiendom				Eier/fester av nabo-/gjenboereiendom				
Gnr.	Bnr.	Festenr.	Seksjonsnr.	Eiers/festers navn		Dato sendt e-post		
67	25	0	0	STATENS VEGVESEN REGION VEST		6/11-19		
Adresse Slettevegen				Adresse Askedalen 4				Kvittering vedlegges
Postnr.	Poststed			Postnr.	Poststed			Poststedets reg.nr.
5936	MANGER			6863	LEIKANGER			
Personlig kvittering for		Dato	Sign.	Personlig kvittering for		Dato	Sign.	
<input type="checkbox"/> mottatt varsel				<input type="checkbox"/> samtykke til tiltaket				

Nabo-/gjenboereiendom				Eier/fester av nabo-/gjenboereiendom				
Gnr.	Bnr.	Festenr.	Seksjonsnr.	Eiers/festers navn		Dato sendt e-post		
Adresse				Adresse				Kvittering vedlegges
Postnr.	Poststed			Postnr.	Poststed			Poststedets reg.nr.
Personlig kvittering for		Dato	Sign.	Personlig kvittering for		Dato	Sign.	
<input type="checkbox"/> mottatt varsel				<input type="checkbox"/> samtykke til tiltaket				

Nabo-/gjenboereiendom				Eier/fester av nabo-/gjenboereiendom				
Gnr.	Bnr.	Festenr.	Seksjonsnr.	Eiers/festers navn		Dato sendt e-post		
Adresse				Adresse				Kvittering vedlegges
Postnr.	Poststed			Postnr.	Poststed			Poststedets reg.nr.
Personlig kvittering for		Dato	Sign.	Personlig kvittering for		Dato	Sign.	
<input type="checkbox"/> mottatt varsel				<input type="checkbox"/> samtykke til tiltaket				

Det er per dags dato innlevert rekommandert sending til ovennevnte adressater.

Samlet antall sendinger: _____ Sign.



Kvittering for nabovarsel sendes kommunen sammen med søknaden

Nabovarsel kan enten sendes som rekommandert sending, overleveres personlig mot kvittering eller sendes på e-post mot kvittering. Med kvittering for mottatt e-post menes en e-post fra nabo/gjenboer som bekrefter å ha mottatt nabovarselet. Ved personlig overlevering vil signatur gjelde som bekreftelse på at varselet er mottatt. Det kan også signeres på at man gir samtykke til tiltaket.

Tiltaket gjelder							
Eiendom/ byggested	Gnr.	Bnr.	Festenr.	Seksjonsnr.	Bygningsnr.	Bolignr.	Kommune
	67	13	0	0			Rådeøy
	Adresse Slettevegen 49				Postnr. 5936	Poststed Manger	

Følgende naboer har mottatt eller fått rek. sending av vedlagte nabovarsel med tilhørende vedlegg:

Nabo-/gjenboereiendom				Eier/fester av nabo-/gjenboereiendom		
Gnr.	Bnr.	Festenr.	Seksjonsnr.	Eiers/festers navn		Dato sendt e-post
67	3	0	0	NAMTVEDT VIDAR		
Adresse Slettevegen 54				Adresse SLETTEVEGEN 54		Kvittering vedlegges
Postnr.	Poststed			Postnr.	Poststed	Poststedets reg.nr.
5936	MANGER			5936	MANGER	
Personlig kvittering for			Dato	Personlig kvittering for		Dato
<input checked="" type="checkbox"/> mottatt varsel			4/1-20	<input type="checkbox"/> samtykke til tiltaket		

Nabo-/gjenboereiendom				Eier/fester av nabo-/gjenboereiendom		
Gnr.	Bnr.	Festenr.	Seksjonsnr.	Eiers/festers navn		Dato sendt e-post
67	5	0	0	KRISTENSEN THOMAS		
Adresse Slettevegen 40				Adresse RINGDALVEIEN 253		Kvittering vedlegges
Postnr.	Poststed			Postnr.	Poststed	Poststedets reg.nr.
5936	MANGER			3270	LARVIK	
Personlig kvittering for			Dato	Personlig kvittering for		Dato
<input type="checkbox"/> mottatt varsel				<input type="checkbox"/> samtykke til tiltaket		

Nabo-/gjenboereiendom				Eier/fester av nabo-/gjenboereiendom		
Gnr.	Bnr.	Festenr.	Seksjonsnr.	Eiers/festers navn		Dato sendt e-post
67	25	0	0	STATENS VEGVESEN REGION VEST		
Adresse Slettevegen				Adresse Askedalen 4		Kvittering vedlegges
Postnr.	Poststed			Postnr.	Poststed	Poststedets reg.nr.
5936	MANGER			6863	LEIKANGER	
Personlig kvittering for			Dato	Personlig kvittering for		Dato
<input type="checkbox"/> mottatt varsel				<input type="checkbox"/> samtykke til tiltaket		

Nabo-/gjenboereiendom				Eier/fester av nabo-/gjenboereiendom		
Gnr.	Bnr.	Festenr.	Seksjonsnr.	Eiers/festers navn		Dato sendt e-post
Adresse				Adresse		Kvittering vedlegges
Postnr.	Poststed			Postnr.	Poststed	Poststedets reg.nr.
Personlig kvittering for			Dato	Personlig kvittering for		Dato
<input type="checkbox"/> mottatt varsel				<input type="checkbox"/> samtykke til tiltaket		

Nabo-/gjenboereiendom				Eier/fester av nabo-/gjenboereiendom		
Gnr.	Bnr.	Festenr.	Seksjonsnr.	Eiers/festers navn		Dato sendt e-post
Adresse				Adresse		Kvittering vedlegges
Postnr.	Poststed			Postnr.	Poststed	Poststedets reg.nr.
Personlig kvittering for			Dato	Personlig kvittering for		Dato
<input type="checkbox"/> mottatt varsel				<input type="checkbox"/> samtykke til tiltaket		

Det er per dags dato innlevert rekommandert sending til ovennevnte adressater.

Samlet antall sendinger: _____ Sign.

C-3



Statens vegvesen

HAMMAR-KAMERATANE AS
Hella 60
5936 MANGER

Behandlende enhet:
Region vest

Saksbehandler/telefon:
Odd Høydalsvik / 55516377

Vår referanse:
19/322475-2

Deres referanse:

Vår dato:
11.11.2019

Svar på nabovarsel – Montering av minirensanlegg – gnr. 67 bnr. 13 – Slettevegen 49 – Manger – Radøy kommune

Vi viser til Deres nabovarsel av 06.11.2019 om etablering av minirensanlegg på eiendommen gnr. 67, bnr. 13, Slettevegen 49 i Radøy kommune.

Vi har vurdert nabovarselet og har ikke merknader til nabovarselet, men vil gjøre oppmerksom på at det må søkes om dispensasjon fra byggegrensen til fylkesveg 565 Slettevegen før arbeidet kan gjennomføres.

Plan og forvaltning Bergen
Med hilsen

Kari Elster Moen
Senioringeniør

Odd Høydalsvik

Dokumentet er godkjent elektronisk og har derfor ingen håndskrevne signaturer.

Kopi

HORDALAND FYLKESKOMMUNE, Postboks 7900, 5020 BERGEN
RADØY KOMMUNE, Radøyvegen 1690, 5936 MANGER

Postadresse
Statens vegvesen
Region vest
Postboks 43
6861 LEIKANGER

Telefon: 22 07 30 00
firmapost-vest@vegvesen.no
Org.nr: 971032081

Kontoradresse
Nygårdsgaten 112
5008 BERGEN

Fakturaadresse
Statens vegvesen
Regnskap
Postboks 702
9815 Vadsø

Opplysninger gitt i nabovarsel sendes kommunen sammen med søknaden

(Gjenpart av nabovarsel)

Pbl § 21-3

Tiltak på eiendommen:						
Gnr.	Bnr.	Festenr.	Seksjonsnr.	Eiendommens adresse	Postnr.	Poststed
67	13	0	0	Slettevegen 49	5936	Manger
Eier/fester				Kommune		
Schila Amigh Brattaule				Radøy		

Det varsles herved om						
<input type="checkbox"/> Nybygg	<input type="checkbox"/> Anlegg	<input type="checkbox"/> Endring av fasade	<input type="checkbox"/> Riving			
<input type="checkbox"/> Påbygg/tilbygg	<input type="checkbox"/> Skilt/reklame	<input type="checkbox"/> Innhegning mot veg	<input type="checkbox"/> Bruksendring			
<input type="checkbox"/> Midlertidig bygning, konstruksjon eller anlegg	<input type="checkbox"/> Antennesystem	<input type="checkbox"/> Oppretting/ending av matrikkelenhet (eiendomsdeling) eller bortfeste	<input checked="" type="checkbox"/> Annet			

Dispensasjon etter plan- og bygningsloven kapittel 19						
<input checked="" type="checkbox"/> Plan- og bygningsloven med forskrifter	<input type="checkbox"/> Kommunale vedtekter	<input type="checkbox"/> Arealplaner	<input checked="" type="checkbox"/> Vegloven	Vedlegg nr. B - 1		



Arealdisponering			
Sett kryss for gjeldende plan			
<input checked="" type="checkbox"/> Arealdel av kommuneplan	<input type="checkbox"/> Reguleringsplan	<input type="checkbox"/> Bebyggelsesplan	
Navn på plan			
Kommuneplan for Radøy 2011-2023			

Beskriv nærmere hva nabovarslet gjelder	
Montering av minireinseanlegg iht. situasjonsplanar	
Vedlegg nr. Q -	

Spørsmål vedrørende nabovarsel rettes til			
Foretak/tiltakshaver			
Hammar-Kameratane AS			
Kontaktperson, navn	E-post	Telefon	Mobil
Marius Tenden	kontor@hamm-kam.no	995 46 989	
Søknaden kan ses på hjemmeside: (ikke obligatorisk)		www.	

Merknader sendes til	
Eventuelle merknader skal være mottatt innen 2 uker etter at dette varsel er sendt. Ansvarlig søker/tiltakshaver skal sammen med søknad sende innkomne merknader og redegjøre for ev. endringer.	
Navn	Postadresse
Hammar-Kameratane AS	Hella 60
Postnr. Poststed	E-post
5936 MANGER	kontor@hamm-kam.no

Følgende vedlegg er sendt med nabovarslet				
Beskrivelse av vedlegg	Gruppe	Nr. fra - til		Ikke relevant
Dispensasjonssøknad/vedtak	B	1	1	<input type="checkbox"/>
Situasjonsplan	D	1	2	<input type="checkbox"/>
Tegninger snitt, fasade	E			<input checked="" type="checkbox"/>
Andre vedlegg	Q			<input checked="" type="checkbox"/>

Underskrift		
Tilsvarende opplysninger med vedlegg er sendt i nabovarsel til berørte naboer og gjenboere. Mottagere av nabovarsel fremgår av kvittering for nabovarsel.		
Sted	Dato	Underskrift ansvarlig søker eller tiltakshaver
Sandane	06.11.2019	
		Gjentas med blokkbokstaver
		MARIUS TENDEN
		 Hella 60 KAMERATANE AS 5936 Manger

Ansvarleg Søkar		
Hammar-Kameratane AS	Telefon (dagtid)	Mobiltelefon
	99546989	
Adresse	Postnr.	Poststad
Hella 60	5936	Manger

SØKNAD OM DISPENSASJON

Det søkjast om dispensasjon for følgjande eigedom				
Gnr.	Bnr.	Fnr.	Snr.	Eigedomens adresse
67	13			Slettevegen 49, 5936 Manger

Det søkjast med dette om dispensasjon frå:

	Kommuneplanens bestemmelser
	Reguleringsplan
	Bebyggelsesplan
X	Plan- og bygningslovens § 1-8
	Teknisk forskrift
	Veglova
	Anna:

Det søkjast om dispensasjonen frå følgjande bestemmelse/forskrift, for:

Plan og bygningsloven §1-8
 Forbod mot tiltak i 100 meters beltet.

Begrunning for å søkje dispensasjon er:

Tiltakshavarar ynskjer å etablere minireinseanlegg iht. situasjonsplanar.

Tiltaket er planlagt med ein avstand til sjø på om lag 84,4m
 Det må såleis søkjast dispensasjon frå PBL §1-8.

Forbod mot tiltak i 100 meters beltet

Her vert avstanden til sjø på om lag 84,4m og om lag 21,5m til fylkesvegmidte.
 Såleis må det og søkjast om dispensasjon for avstand til veg.

Anlegget er plassert best mogleg i forhold til terreng, leidningar og grøft samt avstandar til både sjø
 FV.

Tiltaket vil ikkje hindre ferdsel til eller ved sjø.

Det vert skjult anlegg utan vesentlege eller synlege terrenginngrep.

Ansvarleg søkars underskrift	
Stad og dato	Underskrift
Sandane 06/11-2019	 HAMMAR KAMERATANE AS Hella 60 5936-Manger

C-6 ~~DA~~

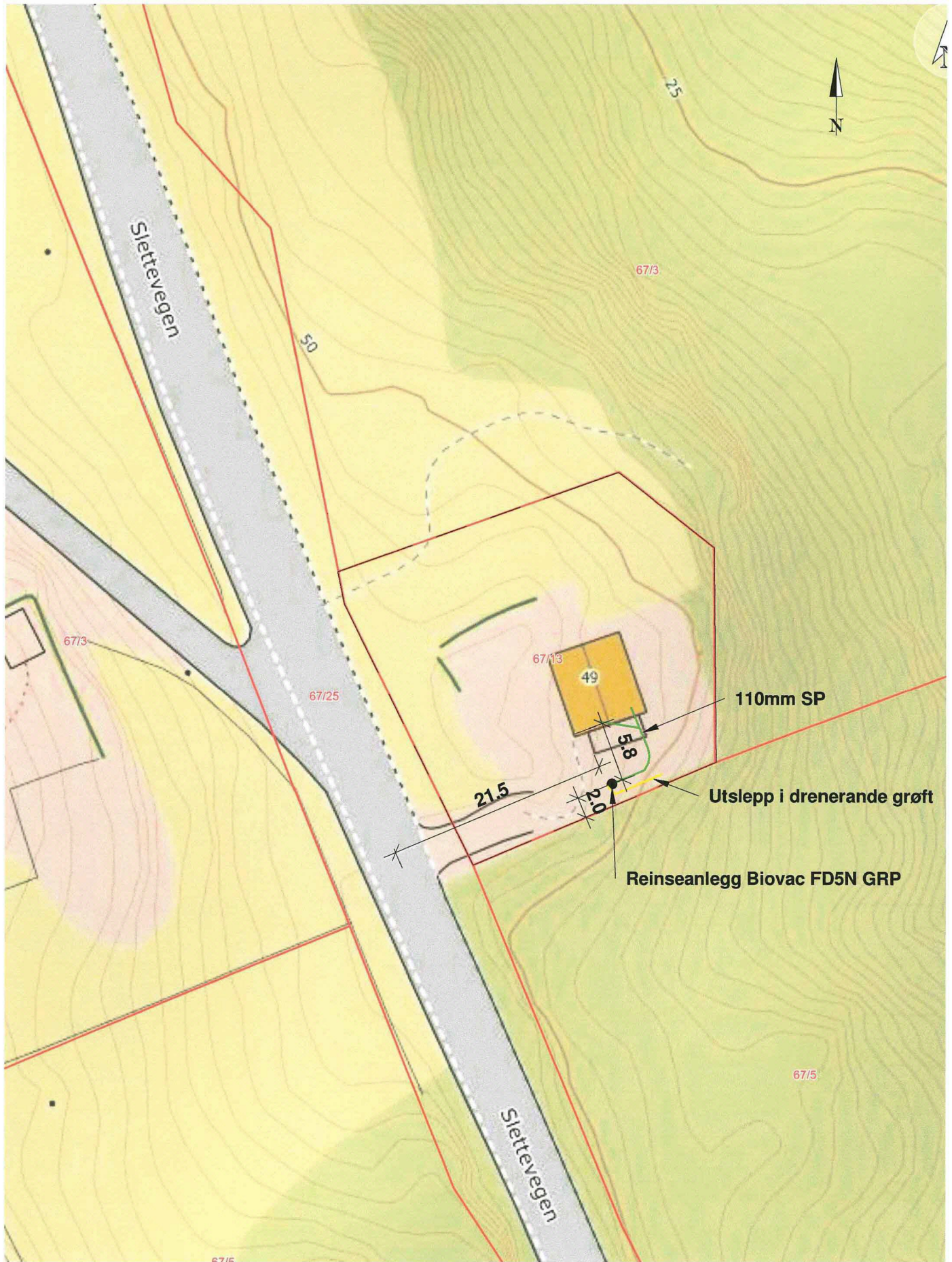

Tiltakshaver: Schila Amigh Brattaule

Målestokk: 1 : 500

Prosjektnr.: 78-1

Tiltak: Minireinseanlegg

Dato: 06/11/19

Angående: Situasjonsplan Gnr 67 Bnr 13

Sign.: MT

C-7 ~~D-2~~

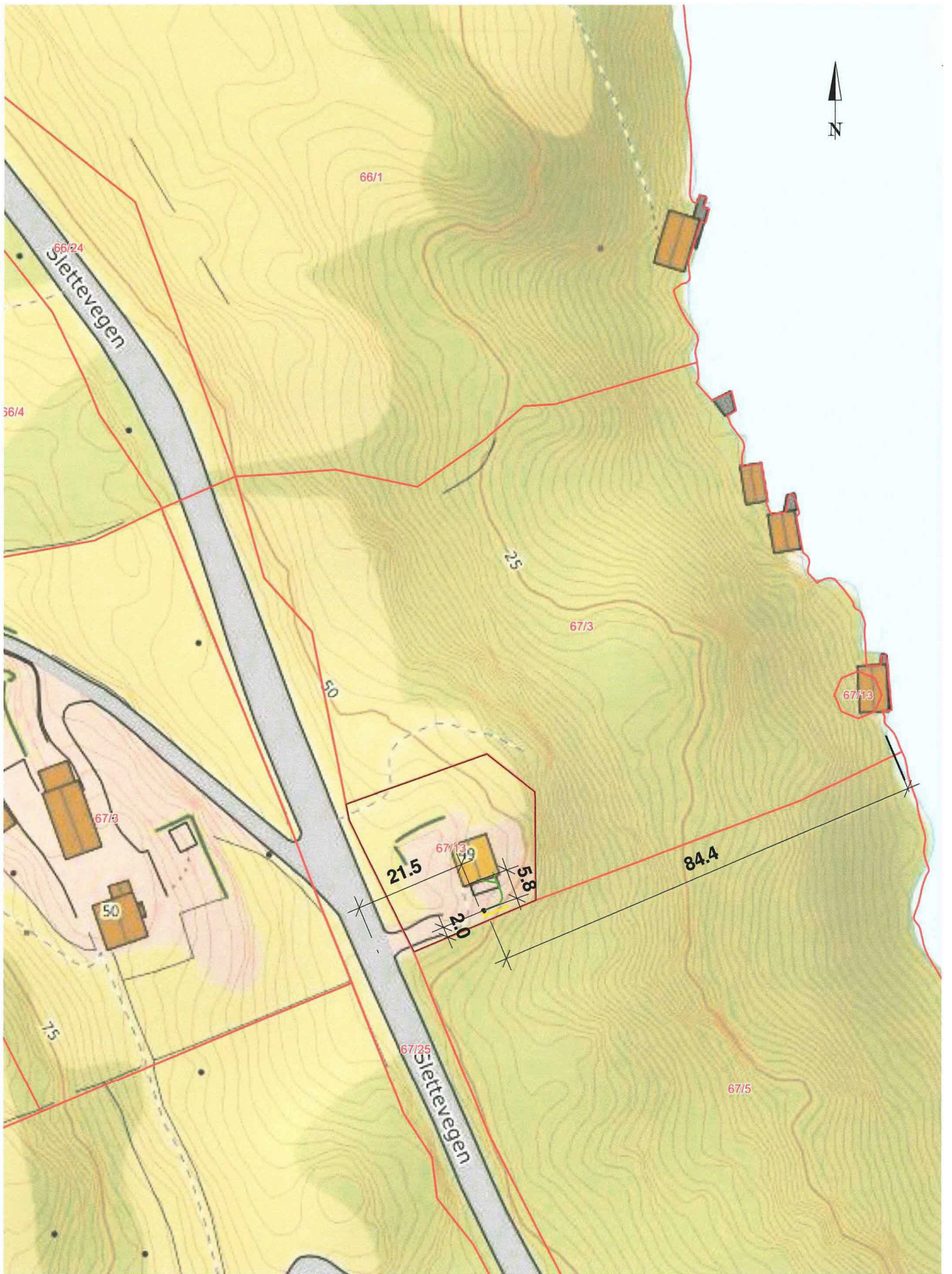

Tiltakshaver:	Schila Amigh Brattaule	Målestokk:	1 : 1000	Prosjektnr.:	78-1
Tiltak:	Minireinseanlegg			Dato:	06/11/19
Angående:	Situasjonsplan Gnr 67 Bnr 13			Sign.:	MT