

Påkoblingspunkt vann og avløp

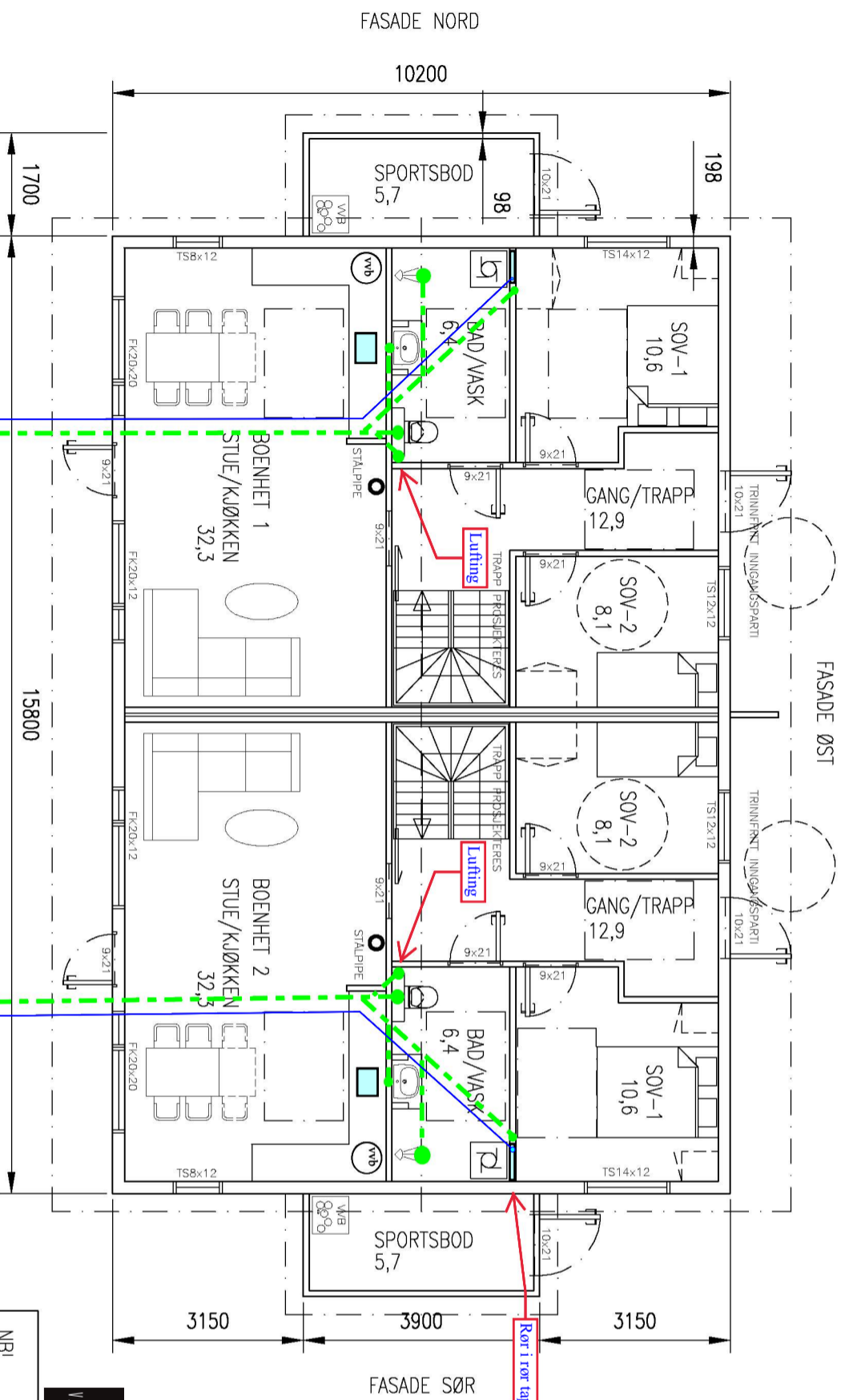

HØVEDPLAN

Vann ø32mm pe vannledning
Avløp ø110mm pp avløpsrør

NB: DETALJPROSJEKTERING AV BYGG KAN PÅVIRKE AREALER.
AREALER OPPGITT KAN KUN NYTTES I BYGGESAKSHÅNDTERING.

BYA BOLLIG, EKS. PARKERING:	174,4 m ²
BRA PR BOENHET HØVEDPLAN, INK. SPORT:	80,4 m ²
BRA PR BOENHET LOFT:	47,0 m ²
BRA TIL SAMMEN HØVEDPLAN:	163,6 m ²
BRA TIL SAMMEN LOFT:	95,7 m ²
BRA TOTALT BOLLIG, EKS. PARK.:	259,3 m ²
BYA CARPORT:	20,4 m ²
BRA CARPORT:	18,6 m ²
BRA/BYA PARK. 2 STK./ 18 m ² :	36,0 m ²
BRA UTNYTTING TOMT, INKLUSIVE PARKERING OG CARPORT 34,7%:	



09.02.2020

Eman Strudal

NB!
DERSOM ANNET IKKE ER BESKRIVET, KAN TEGNINGEN KUN BRUKES SOM SØKNADSTEGNING I
BYGGESAK. ARBEIDSTEGNINGER MÅ PROSJEKTERES OG LEVERES SEPARAT.

- OBS!
- * TEGNINGEN KAN PRINTES I FEIL SKALA
 - * IKKE TA MÅL DIREKTE PÅ TEGNING
 - * BRUK BARE OPPGITTE MÅL

I HENHOLD TIL LOWERK ER DENNE TEGNINGEN
ARKOCONSULT AS SIN EIENDOM.
DENNE TEGNINGEN KAN IKKE BLI BRUKT,
OFFENTLIGGJORT ELLER GIS VIDERE TIL TREDJEPART
UTEN VÅRT SKRIFTLIGE SAMTYKKE. OVERTREDELSE AV
DETTE KAN SØKSMÅL.

REV.	DESCRIPTION	DATE/SIGN	REVISION/DATE:
	ARKOCONSULT AS, Postboks 103, 5291 Valesst.f. Tel.: 56390003 – Fax.: 56191130 – Mob.: 93241511 Mail: post@arkoconsult.no – Org.nr.: 918269665 MVA		PROJECT NO.: 2020011
	SØREIDE BYGG AS		DRAWING NO.: 19120011A01
	NY TOMANNSBOLLIG, SØKN.TEGN.		SCALE: 1:100
	GBNR. 108/568, ALVER		FORMAT: A3
	HØVEDPLAN		DRAWN: LAH
			DATE: 13.01.20
			CHECKED: OH
			DATE: 15.01.20

EKSISTERENDE
AVKJØRSLE TIL
INTERN VEG I
FELT, VIST
FRISIKT 4x20m

PARKERING/
SNUAREAL,
DOBBEL
CARPORT

TOMTEGRENSE

SKRÅNING 1:1,5

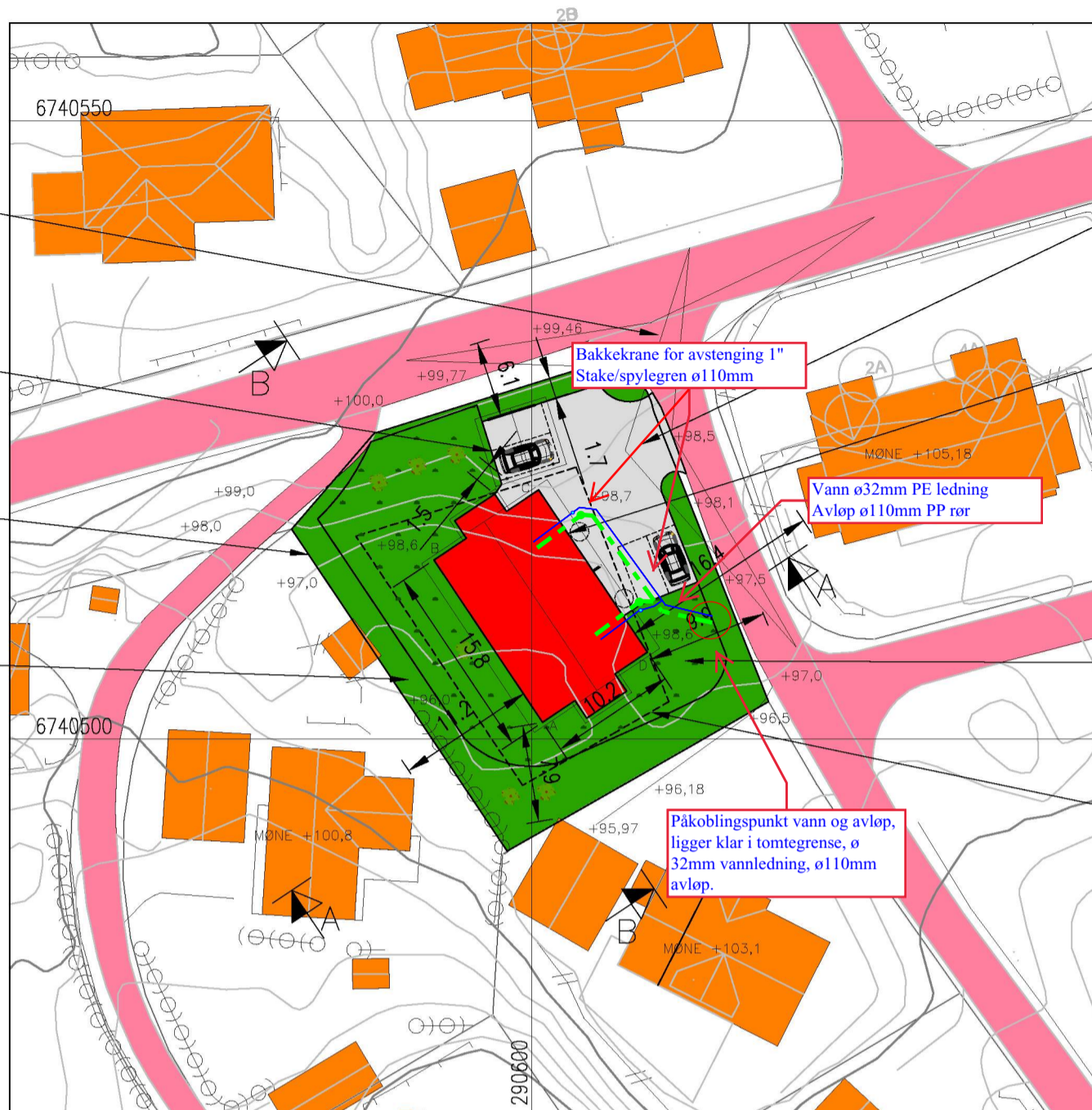

NY AVKJØRSEL,
FRISIKT 4x20m

NY TOMANNSBOLIG,
TRINNFRI
TILKOMST

UTOMHUSAREAL
ca 364m²

BYGGEGRENSE

SITUASJONSPLAN

GNR.108, BNR.568, KOLÅS, ALVER KOMMUNE

OK GULV: KOTE +98,8

FOR TERRENGPROFILER, SE TEGNING 19120011A11 OG 12.



09.02.2020

Einar Stusdal

KOORDINATER HJØRNER BYGG:

A: 290600.8662
6740501.3533

B: 290592.074
6740514.481

C: 290600.5489
6740520.157

D: 290609.3411
6740507.0292

REV.	DESCRIPTION	DATE/SIGN	NOTE!	ACCORDING TO INTERNATIONAL LAWS, THIS DRAWING IS THE PROPERTY OF ARKOCONSULT AS. THE DRAWING CAN NOT BE USED, MADE PUBLIC OR HANDED OVER TO A THIRD PART WITHOUT OUR WRITTEN CONSENT. ANY INFRINGEMENT WILL LEAD TO LEGAL PROCEEDINGS.
			<ul style="list-style-type: none"> * PART OF DRAWING MAY NOT BE SHOWN IN SCALE * DO NOT TAKE MEASURES ON DRAWING * ONLY RELAY ON GIVE DIMENSIONS 	
	SØREIDE BYGG AS NY TOMANNSBOLIG, SØKN.TEKN.			REVISION/DATE:
				PROJECT NO.: 2020011
	GBNR. 108/568, ALVER SITUASJONSPLAN			DRAWING NO.: 19120011A10
	 ARKOCONSULT AS, Postboks 103, 5291 Valest.f. Tel.: 56390003 – Fax.: 56191130 – Mob.: 93241511 Mail: post@arkoconsult.no – Org.nr.: 918269665 MVA		SCALE: 1:500	FORMAT: A3
			DRAWN: LAH	DATE: 14.01.20
			CHECKED: OH	DATE: 15.01.20

Røyrleggjarmelding (KF-570)



Referansenummer: P6IXW7

Registrert dato: 09.02.2020 13:05:46

Talet på vedlegg: 3

Søkjjar/føretak

Utførande røyrleggjar

Føretaksnamn

Vest VVS AS

Adresse

Torvhusmyrane 18

Postnummer

5913

Poststad

EIKANGERVÅG

E-postadresse

post@vestvvs.no

Telefon

56363600

Kontaktperson

Førenamn

Einar

Etternamn

Stusdal

Mobil

99167795

E-postadresse

einar@vestvvs.no

Eigedom/tiltakshavar

Gjeld byggjearbeid på denne eigdommen

Gnr.

108

Bnr.

568

Om tiltakshavaren

Førenamn

Søreide Bygg AS

Etternamn

Ole Henrik Søreide

Adresse

Hopsvågen 91

Postnummer

5955
Poststad LINDÅS
E-postadresse soreidebygg@gmail.com
Mobilnummer 97014342

Saka gjeld

Arbeidet vil skje i perioden

Frå og med dato:

01.03.2020

Til og med dato:

01.05.2021

Type tilkopling

- Tilkopling til offentlig vatn
 Tilkopling til offentlig avløp

Via privat / felles privat nett?

- Ja
 Nei

Saka gjeld

- Ny tilkopling
 Reparasjon/vedlikehold
 Mindre omleggjing
 Vesentleg auke/endra bruk
 Midlertidig tilkopling (brakkerigg etc.)

Anlegget

- Utvendig
 Innvendig

Vedlagde teikningar

- Situasjonsplan
 Kjellarplan
 Installasjonsteikning
 Etasjeplan
 Andre teikningar

Kva type teikningar?

Påkoblingspunkt

Kor mange vedlagde teikningar?

3

Merknader:

Vedlagt dokumentliste

Påkoblingspunkt Kolås, Lindås, GBNR 108,568.pdf

Innstikk 2 mannsbolig Lindås, Kolås, GBNR 108, 568.pdf

Bunnledningstegninger 2 mannsbolig Lindås, Kolås, GBNR 108, 568.pdf