

D-1

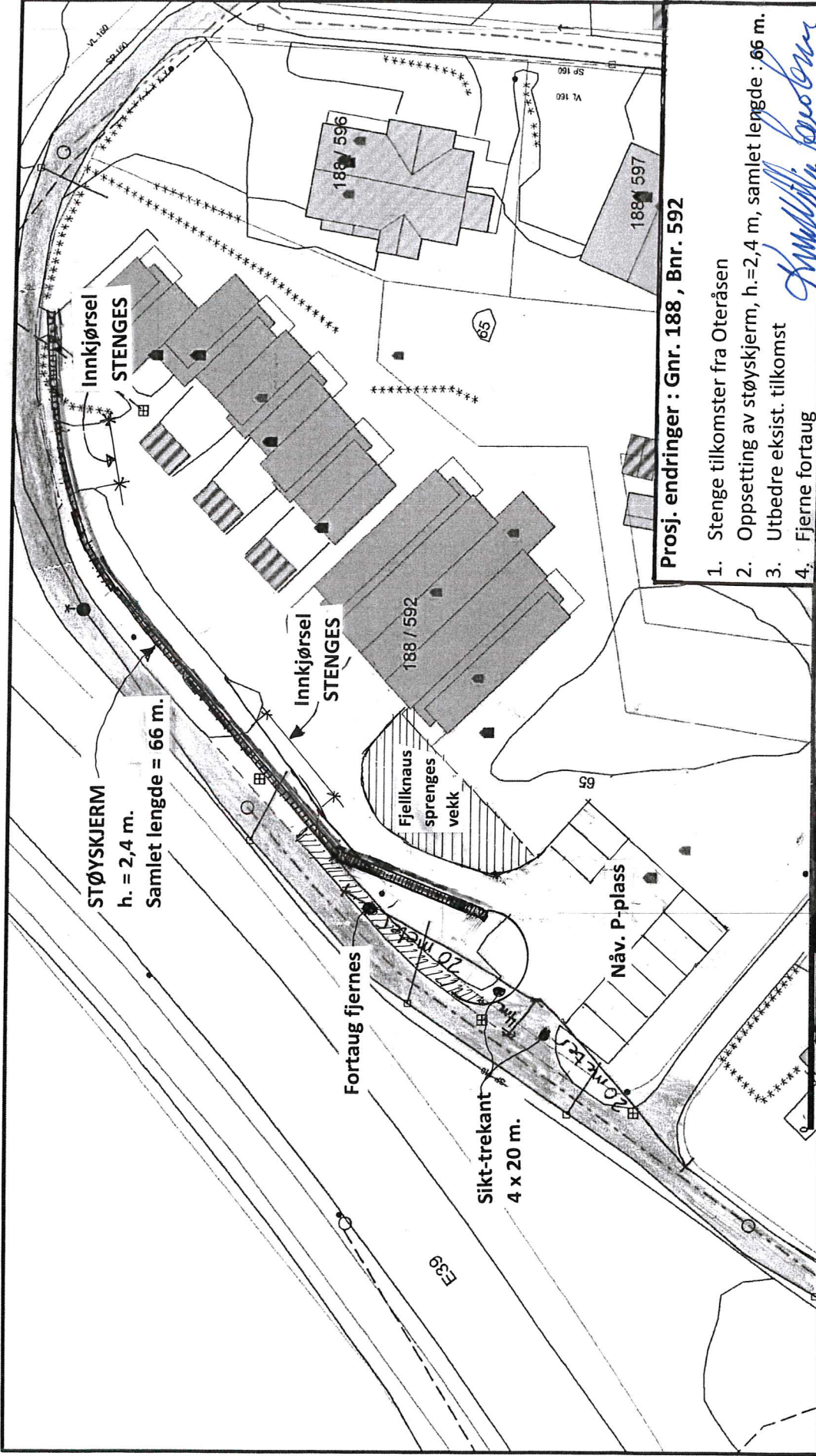

- Prosj. endringer : Gnr. 188 , Bnr. 592**
1. Stenge tilkomster fra Oteråsen
 2. Oppsetting av støyskjerm, h.=2,4 m, samlet lengde : 66 m.
 3. Utbedre eksist. tilkomst
 4. Fjerne fortaug

Handwritten signature

<p>Alversund Maskinstasjon A.S. Alversund , 30. 10. 2019 Daglig leder Ove Myking</p>	<p>Lindås kommune Eiendomsavdeling</p>	<p>Dato: 2017.12.08 Sjef: Ilin</p>	<p>N</p> <p>Målestokk 1:500</p>
	<p>Beliggenhet og høyder må oppfattes som orienterende.</p>		

- | | | |
|--|---|---|
| <ul style="list-style-type: none"> - Avslapp felles - Dreiesledning - Overvann - Pumpedehaling spillvann - Pumpedehaling vann - Spillvann - Vannledning | <ul style="list-style-type: none"> - Utefjernt grenser - Teregnbare grenser - Konstruert grensepunkt - Bolig - Busstid ut/leilighet - Våningshus - Store busstader | <ul style="list-style-type: none"> - Høyne/ferdshus - Garasje/tubhus - Jobstadi/lager - Andre bygge |
|--|---|---|

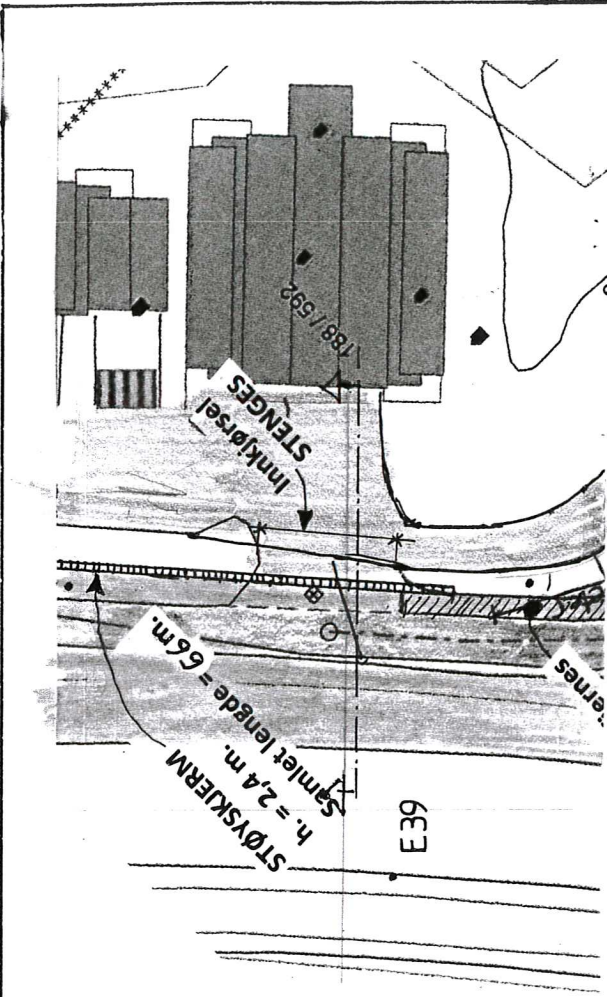

SITUASJON , PLAN I MÅL= 1:500

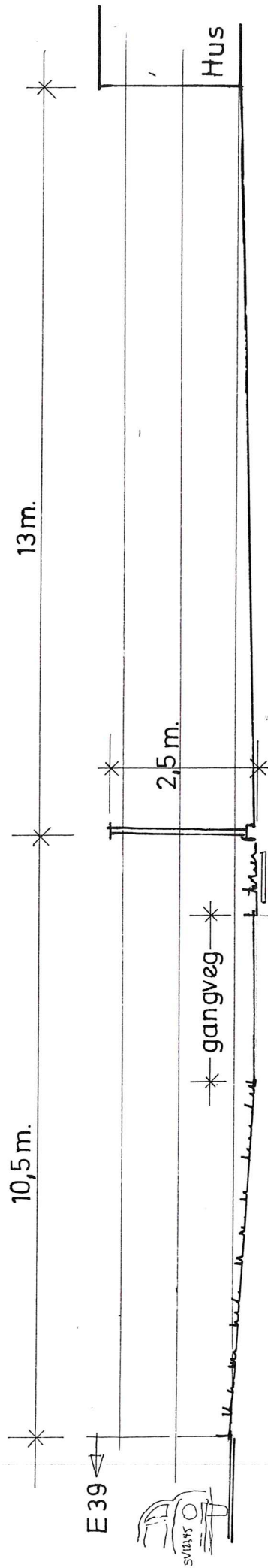

TERRENGSNITT I MÅL = 1:100

Arkitekt Knut Wilje Jacobsen

Lurevegen 304

5912 SEIM

Tlf: 93 23 22 40

kwil-jac@online.no

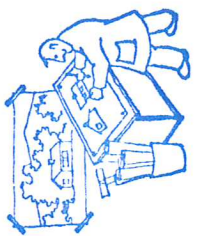

Alversund
Maskinstasjon A.S



Daglig leder
Ove Myking

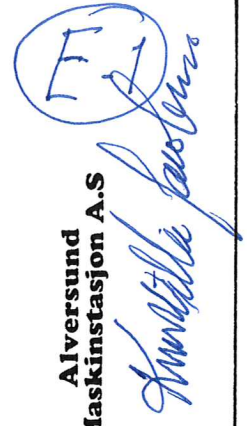

E-2

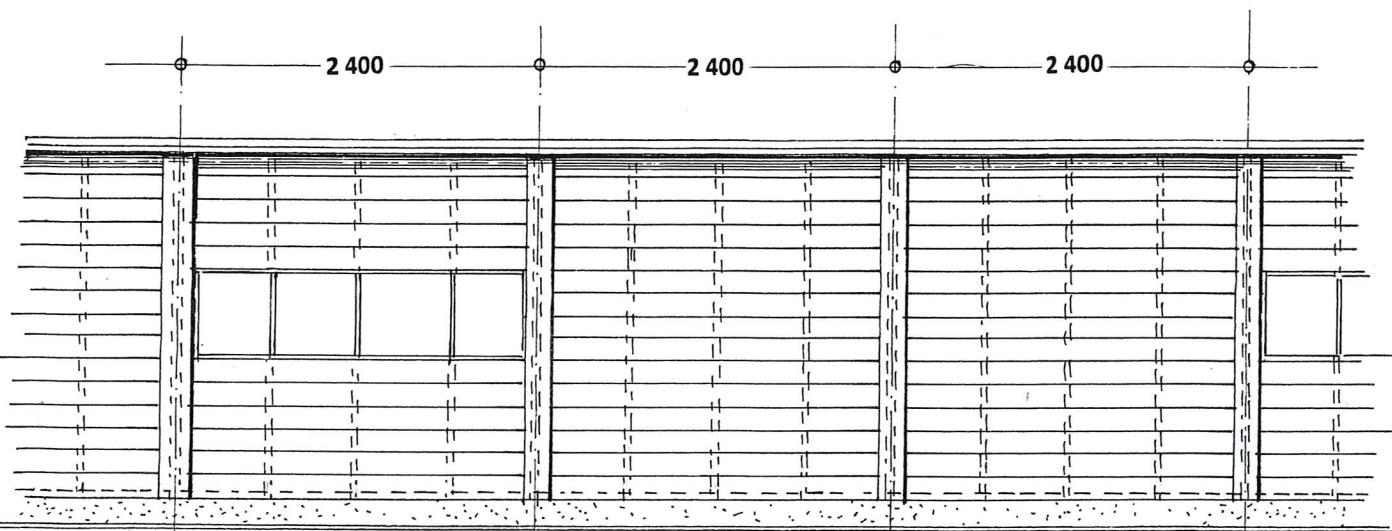
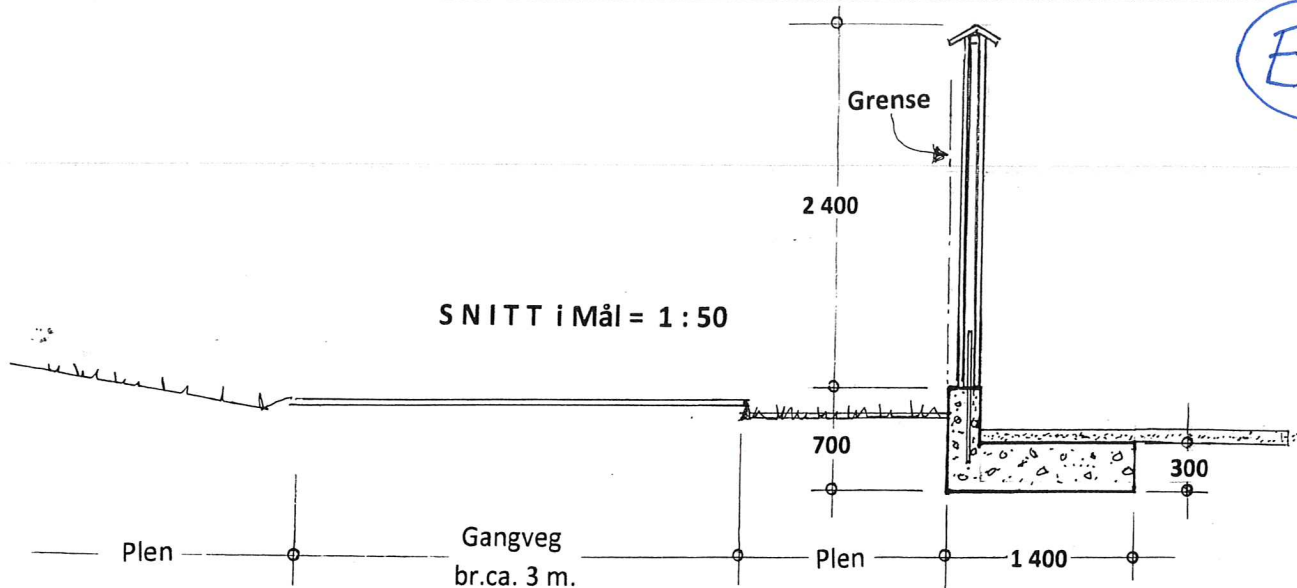

OPPRISS i Mål = 1:50

Ca. hvert 3. felt skal ha et parti med glass ! Dette tilpasses når veggen bygges -
og riktig fasadetegning kan deretter sendes til Lindås kommune.

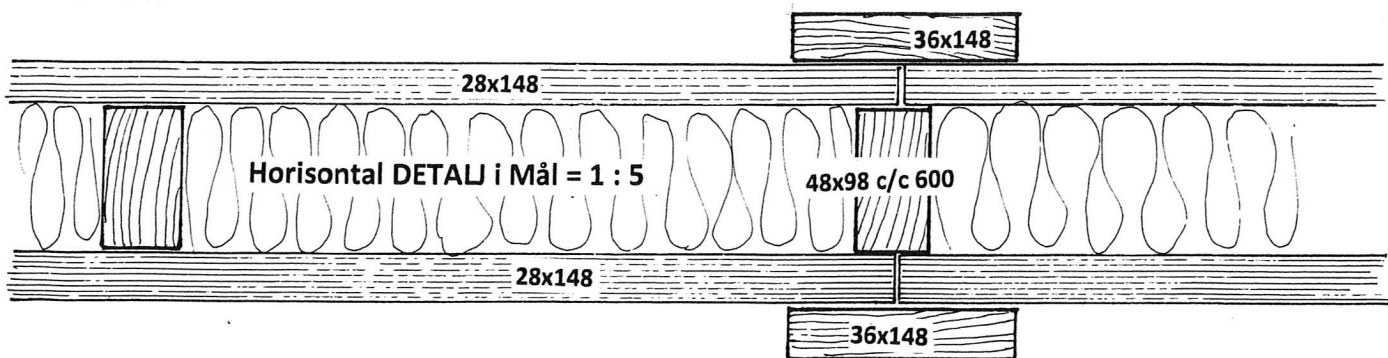

Arkitekt Knut Willie Jacobsen



Lurevegen 304
5912 SEIM
Tlf.: 93 23 22 40
kwil-jac@online.no

Prosj. støyskjerm på gnr.188, bnr.592 ,
Knarvik , Lindås kommune

Snitt + Oppriss i Mål = 1:50
Detaljer i Mål = 1:5

Alversund, 04. 09. 2018
Alversund Maskinstasjon AS



188/6

188.5

Gjervikflaten 5 AS

188.1

Magnar Bleikli

Lindås kommune

Statens Vegvesen
Region Vest

Osterfjordvegen
Oteråsen

Statens Vegvesen

Oteråsen

Anita Flæsland

Ida- og Alex.
Haugland

Olav Idsø

Semia - og
Zoubeir Laroui

1A

Kari - og
Arild Stangeland

33A

188/627

188/582B

7B

188/588

13B

188/107

2B

2A

188/590

188/589

188/600

31A

188/584

188/583

188/596

188/649

188/589

188/600

188/602

30A

188/584

188/643

188/585

6B

188/581

188/580

188/599

188/604

30C

188/567

188/568

188/576

12A

12B

18A/598

39A

32

24A

24B

188/607

188/600

188/569

188/577

188/578

188/648