

**Statens vegvesen****Din side**

TJENESTER ▾

KONTAKT OSS

BYTT BRUKER

Bekreftelse

KOPIQ-1
side: lav 3sendt elektronisk direkte
til Statens
Vegvesen

Kuf

Søknaden har blitt sendt til Statens vegvesen

Kontaktinformasjon

Hvem er kontaktperson
for denne søknaden?

Fornavn	KNUT WILLIE
Etternavn	JACOBSEN
E-postadresse	kwil-jac@online.no
Mobiltelefonnummer	93232240

Hvem søker du for?	Annen virksomhet
Hvilken virksomhet?	LINDÅS KOMMUNE EIGEDOMSEININGA

Fornavn	Sandra
Etternavn	Waage
E-postadresse	sandra.waage@lindas.kommune.no
Mobiltelefonnummer	97733025

Eiendom

Eiendom	Oteråsen 17, 5914 ISDALSTØ, 1263-188/592
---------	---

Q-1
side: 2 av 3

Veg

Velg offentlig veg

Osterfjordvegen, Ev 39
Du har plassert markøren i
Osterfjordvegen, Ev 39.

Formål

Velg søknadstype

Annet

For eksempel mur,
støyskjerm,
parkeringsplass m.m.

Støyskjerm

Søker du om permanent
eller midlertidig
dispensasjon fra
byggegrensen?

**Permanent dispensasjon fra
byggegrensen**

Byggegrense er fastsatt
i:

Vet ikke

Skriv inn gjeldende
byggegrense i antall
meter:

Hva er minste avstand
fra tiltaket til midten av
vegen?

14

Er det gang- og
sykkelveg ved
eiendommen?

Ja

Hva er minste avstand
fra tiltaket til midten av
gang- og sykkelvegen?

3

Begrunnelse

Begrunnelse for søknad

**Det er stor trafikkøkning langs E39 -
og derved er det også blitt mere støy.
For å bedre kvaliteten på utemiljøet
ønskes det oppført en
støybegrensende skjerm i en lengde
på ca. 66 m.
Avstanden fra center av E39 vil
varierte mellom 14 - og 28 m.**

Last opp en situasjonsplan	Scan_20191030_133510.pdf
Snittegninger	
Annen informasjon	Scan_20191030_133755.pdf

Q-1
side: 3 av 3

Hva skjer nå?

Søknaden din er sendt til Statens vegvesen

Saksbehandlingstiden er normalt 4 uker.

Vedtaket sendes KNUT WILLIE JACOBSEN sin postadresse angitt i Enhetsregisteret.

Hvis det oppstår spørsmål vil saksbehandler kontakte kontaktpersonen for denne søknaden.

Ny søknad om dispensasjon fra byggegrense

Fra: tove.holmefjord@multiconsult.no [mailto:tove.holmefjord@multiconsult.no]

Sendt: mandag 27. november 2017 15:56

Til: Inger Marie Jordal

Emne: Optimalisering av skjerm - Storhaugen

Hei!

Sender som avtalt noen beregningsresultater.

Ser at skjermen i vest bør være 2,5 m høy. Med de høyeste delene av haugen i behold, trengs ikke skjerm på kortenden av terrassen.

Skjerm på østsiden av dagens avkjøring trenger ikke å være mer enn 2 m høy for å få effekt.

Uten skjerm, Lden [dB]

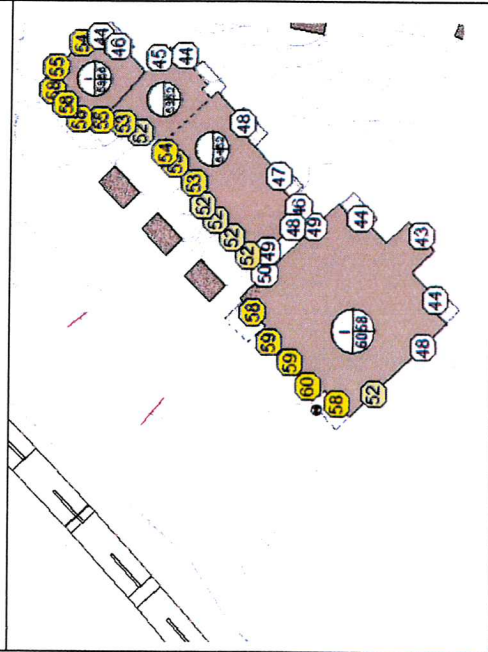

2,5 m høy skjerm vest for rød strek (24 m).
Ellers 2 m høy skjerm (28 m). Lden [dB]

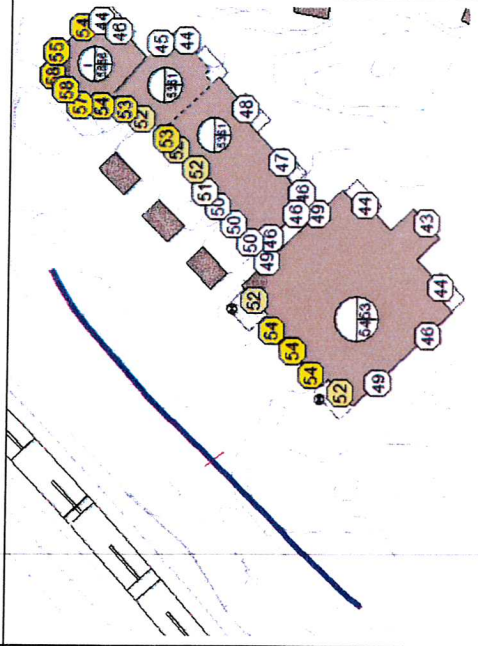

Skjerm må forlenges 22 m mot øst (2 m høyde) for å oppnå tilfredsstillende lydnivå også for det borteste soveromsvinduet. Lden [dB]

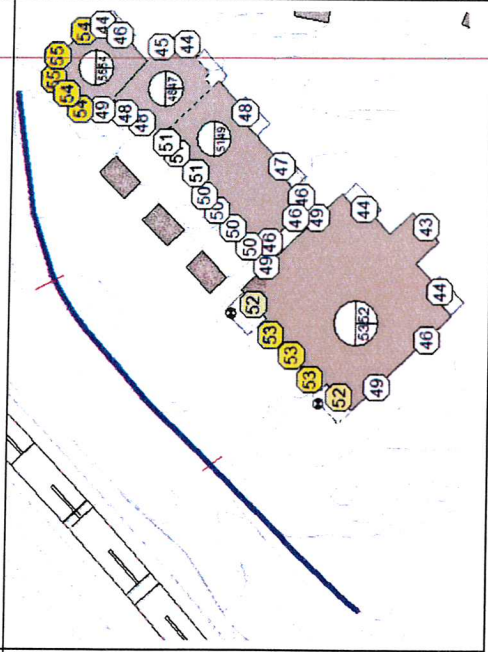

Mvh,

TOVE HOLMEFIJORD

Avdelingsleder Miljø- og spesialrådgivning, Vest

(+47) 91 58 38 92 | tove.holmefjord@multiconsult.no

www.multiconsult.no

Multiconsult

Q2

Fra: tove.holmfjord@multiconsult.no [mailto:tove.holmfjord@multiconsult.no]

Sendt: mandag 27. november 2017 15:56

Til: Inger Marie Jordal

Emne: Optimalisering av skjerm - Storhaugen

Hei!

Sender som avtalt noen beregningsresultater.

Ser at skjermen i vest bør være 2,5 m høy. Med de høyeste delene av haugen i behold, trengs ikke skjerm på kortenden av terrassen.

Skjerm på østsiden av dagens avkjøring trenger ikke å være mer enn 2 m høy for å få effekt.

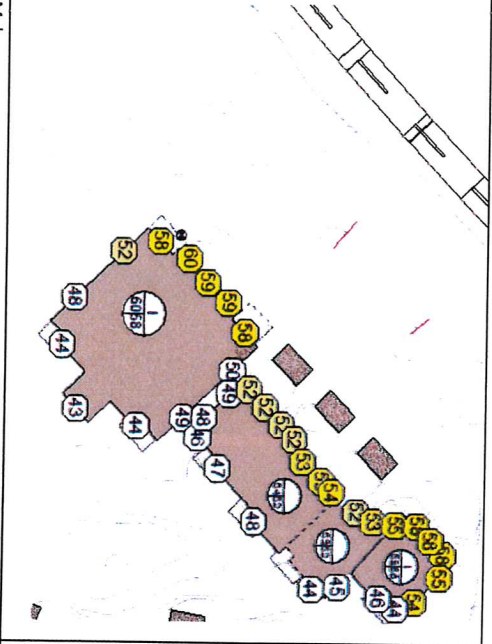
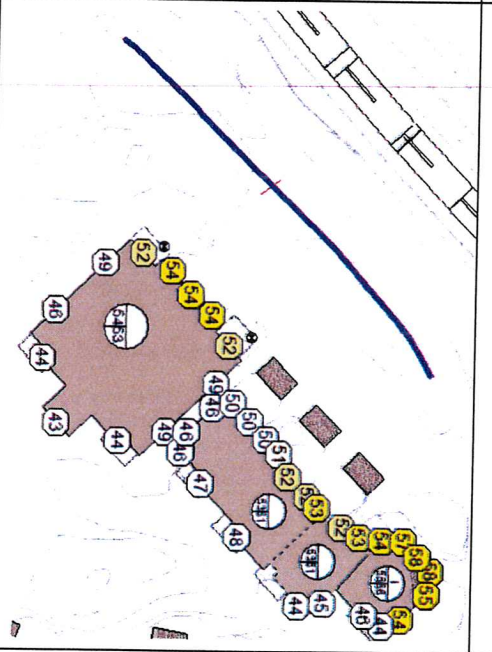
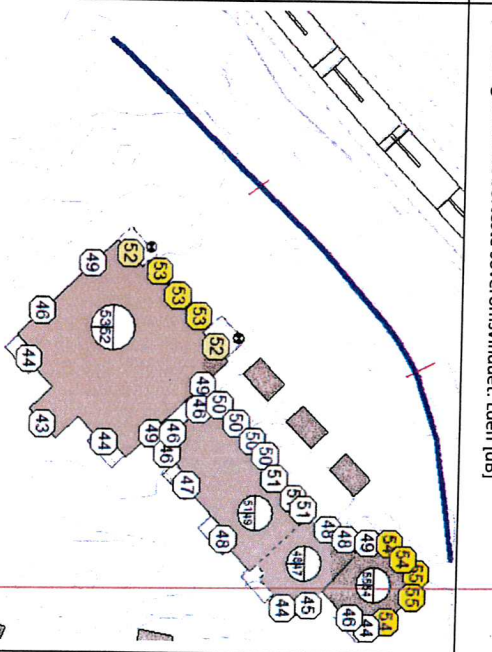
Uten skjerm, Lden [dB]	2,5 m høy skjerm vest for rød strek (24 m). Ellers 2 m høy skjerm (28 m). Lden [dB]	Skjerm må forlenges 22 m mot øst (2 m høyde) for å oppnå tilfredsstillende hyd nivå også for det borteste soveromsvinduet. Lden [dB]
		

Mvh,

TOVE HOLMEFIORD

Avdelingsleder Miljø- og spesialradgivning, Vest

(+47) 91 58 38 92 | tove.holmfjord@multiconsult.no

www.multiconsult.no

Multiconsult