



ORIGO
 Y= 29 107 000
 X= 674 012 000

| KOORDINATLISTE | | | |
|----------------|------------------------------|------------|--|
| ID | Koordinater (angitt i meter) | | NB! I DAK/CAD er X og Y det motsatte av i GIS. Favoritten i ARCHICAD er stilt inn på GIS |
| | X = | Y = | |
| 01 | 674 034,508 | 29 120,080 | |
| 02 | 674 043,984 | 29 126,232 | |
| 03 | 674 041,152 | 29 130,593 | |
| 04 | 674 039,307 | 29 129,395 | |
| 05 | 674 034,514 | 29 136,775 | |
| 06 | 674 024,956 | 29 130,566 | |
| 07 | 674 030,400 | 29 122,182 | |
| 08 | 674 032,329 | 29 123,435 | |
| ORIGO | 674 012,000 | 29 107,000 | |

| TEGNFORKLARING | |
|----------------|--------------------------------|
| | GRESS |
| | BEPLANTET AREAL |
| | ASFALTERT GANGVEI / KJØREAREAL |
| | GRUSET STI |
| | LEKEAREAL |

KOORDINATER
 Prosjektorigo:
 Y = 29 107 000
 X = 674 012 000

Koordinater for bygg et salt i outside betong/fundament.

| RevID | Dato | Beskrivelse | Sign. | Kont. |
|-------|------------|----------------|-------|-------|
| 01 | 25.11.2019 | Arbeidstegning | RRG | OZ |
| | | | | |
| | | | | |
| | | | | |
| | | | | |
| | | | | |
| | | | | |
| | | | | |
| | | | | |
| | | | | |

VEDLEGG 2 av 4

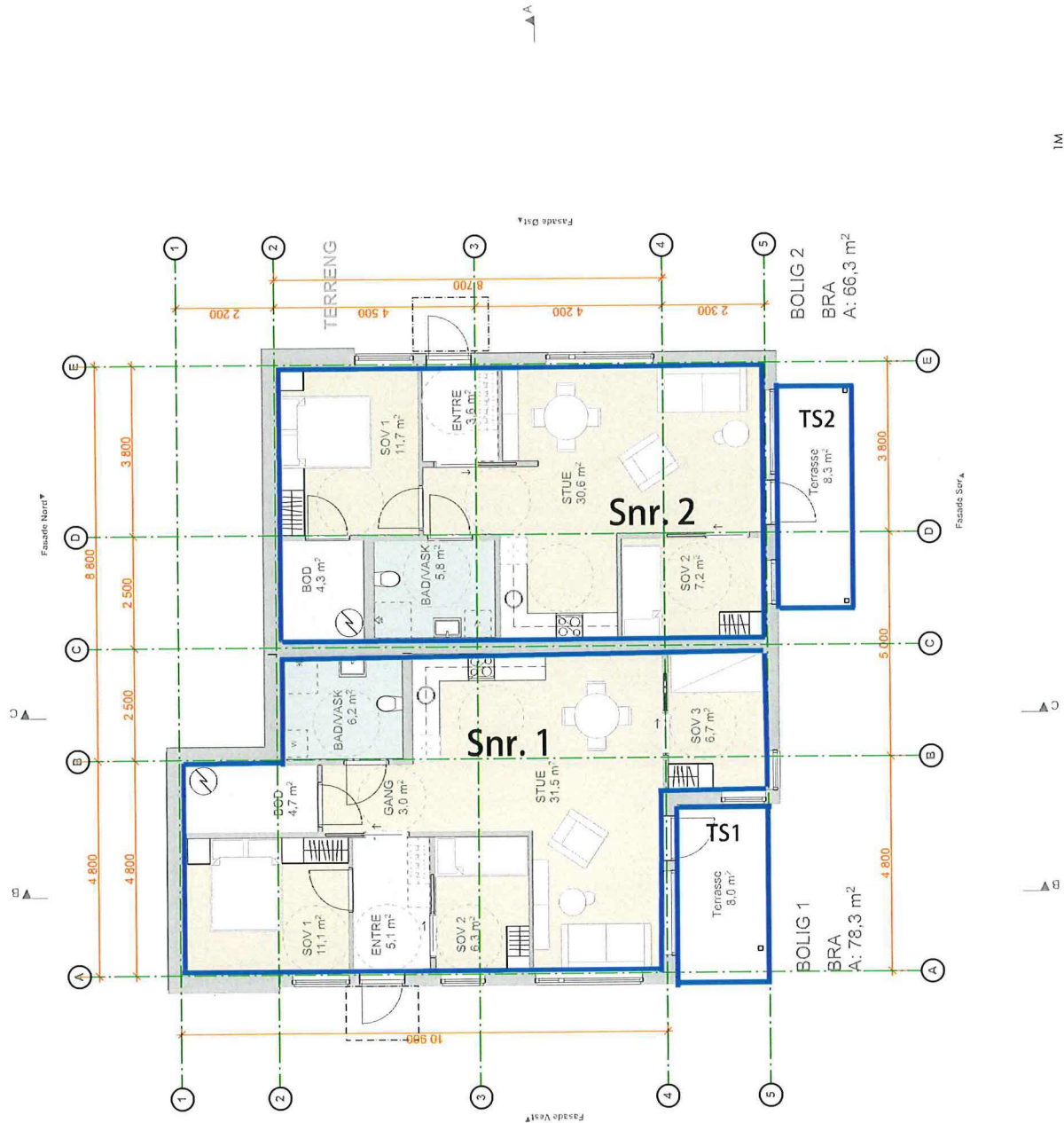

1:100

| | | | | | | |
|---|--|-----------------------------|-------------------------------|--|--------------------------------------|--|
| Boliger Fønnebost Fønnebostveien, 5955 Lundsåsli Hildebøen, Fyllingsdal Bygg AS NBI Teigvinger/Konseptet og Tyseland Arkitektur AS sin eiendom og tillerende rettigheter iht til endringskløven imtil noe annet er øvrigt konstruksjeiel. | Fase: Rammesøknad | Gren/Blm: 108/624 | Revnr: (Empty) | Date revisert: (Empty) | Date opprettet: 07.01.2019 | Tyseland arkitektur as Strandgaten 19 5013 Bergen ragnhild@tyark.no tlf: 410 428 |
| | Type vegning: Plan 1. Etasje | Prosjektnr.: 1901 | Tegningsnr.: A20-01 | sign: NN kontroll: NN | Målestokk: 1:100 | Målestokk: (A3) |

VEDLEGG 3 av 4

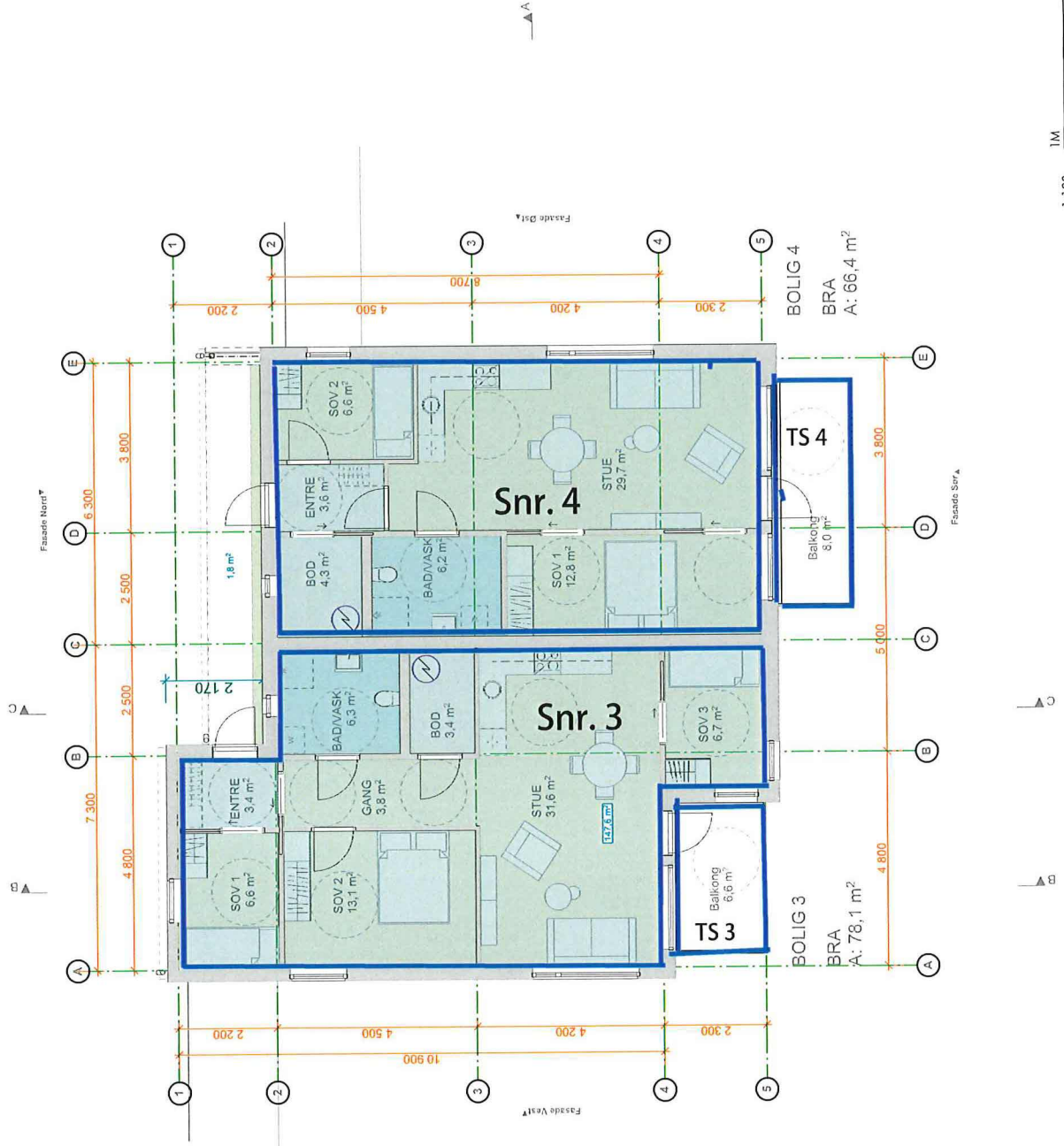

| | | | | | | | |
|---|-------------------------------------|--------------------------|----------------------------|--------------------|-----------------------------------|--|-------|
| Boliger Fønnebst Fønnebstvegen, 5655 Lindsås NBI Tegninger/Konseptler er Tyskland Arkitektur AS sin eiendom og tilhørende rettigheter inntil til budsjetteringen inntil noe annet er ordt/Kontraktstadiet. | Fase: Rammesøknad | Grn/Bnr: 108/624 | Rev.nr: | Date revisert: | Date opprettet: 07.01.2019 | Tyskland arkitektur as Skredveien 19 5013 Bergen ragnhild@tyark.no tlf: 410 48 428 | tyark |
| | Type tegning: Plan 2. Etasje | Prosjektnr.: 1901 | Tegningsnr.: A20-02 | sign: NN NN | komoli: | Målestokk: 1:100 | (A3) |



BOLIG 3

| | |
|-------|------------------------|
| BRA | A: 78,1 m ² |
| P-ROM | A: 73,9 m ² |
| S-ROM | A: 4,4 m ² |

BOLIG 4

| | |
|-------|------------------------|
| BRA | A: 66,4 m ² |
| P-ROM | A: 61,5 m ² |
| S-ROM | A: 4,8 m ² |

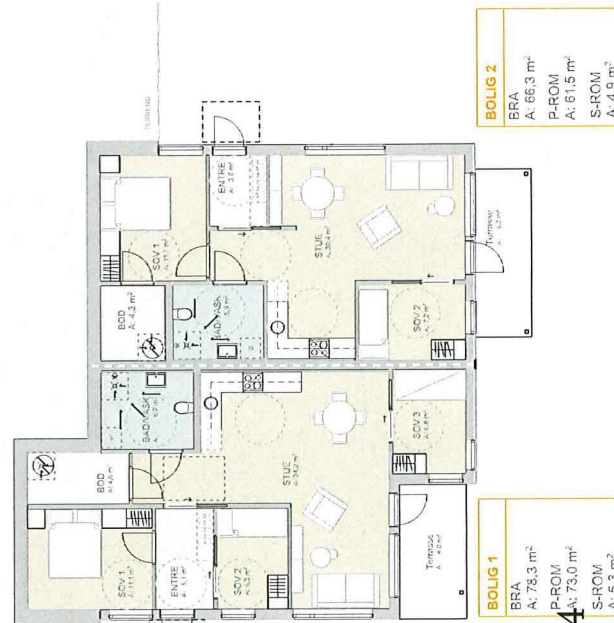

BOLIG 1

| | |
|-------|------------------------|
| BRA | A: 78,3 m ² |
| P-ROM | A: 73,0 m ² |
| S-ROM | A: 5,3 m ² |

BOLIG 2

| | |
|-------|------------------------|
| BRA | A: 66,3 m ² |
| P-ROM | A: 61,5 m ² |
| S-ROM | A: 4,9 m ² |

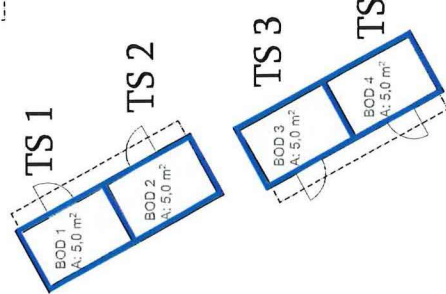

Boliger Fonnest
 Fonnest AS
 NBI Tegningskonsepter og Tyseland Arkitektur AS sin eierdom og tilhørende rettigheter til Budsjettkonseptet er ikke anneret og er anneret/ kontraktstid.

Trase: **Arbeids tegning**
 Type tegning: **Seleksjonering**

Gravlinn: **108/624**
 Prosjekt nr.: **1901**

Revnr.: **01**
 Tegningsnr.: **A71-105**
 sign: **RRG TT**
 Målestokk: **1:150** (A3)

Date revisjon: **16.12.2019**
 Date opprettet: **30.08.2019**

Tyseland arkitektur as
 Strandveien 19
 5013 Bergen
 ragnhild@tyark.no
 tlf: 410 48 428
tyark