

TOMT 123/141,
AREAL FØR
FRADELING;
1188,44m².
NYTT AREAL;
1127,89m².

AREAL SOM SØKES
OVERFØRT FRA
123/141 TIL
123/185,
SKRAVERT,
60,53m²

Ø110mm stake/spyle gren
Ø 1" bakkekrane med teleskop

Avløp ø110mm PP rør
Vann ø32mm PE ledning

NY TOMTEGRENSE

Tilkoblingspunkt vann og
avløp, sjå også VA kart

Ø110mm stake/spyle gren
Ø 1" bakkekrane med teleskop

Avløp ø110mm PP rør
Vann ø32mm PE ledning

Tilkoblingspunkt vann og
avløp, sjå også VA kart

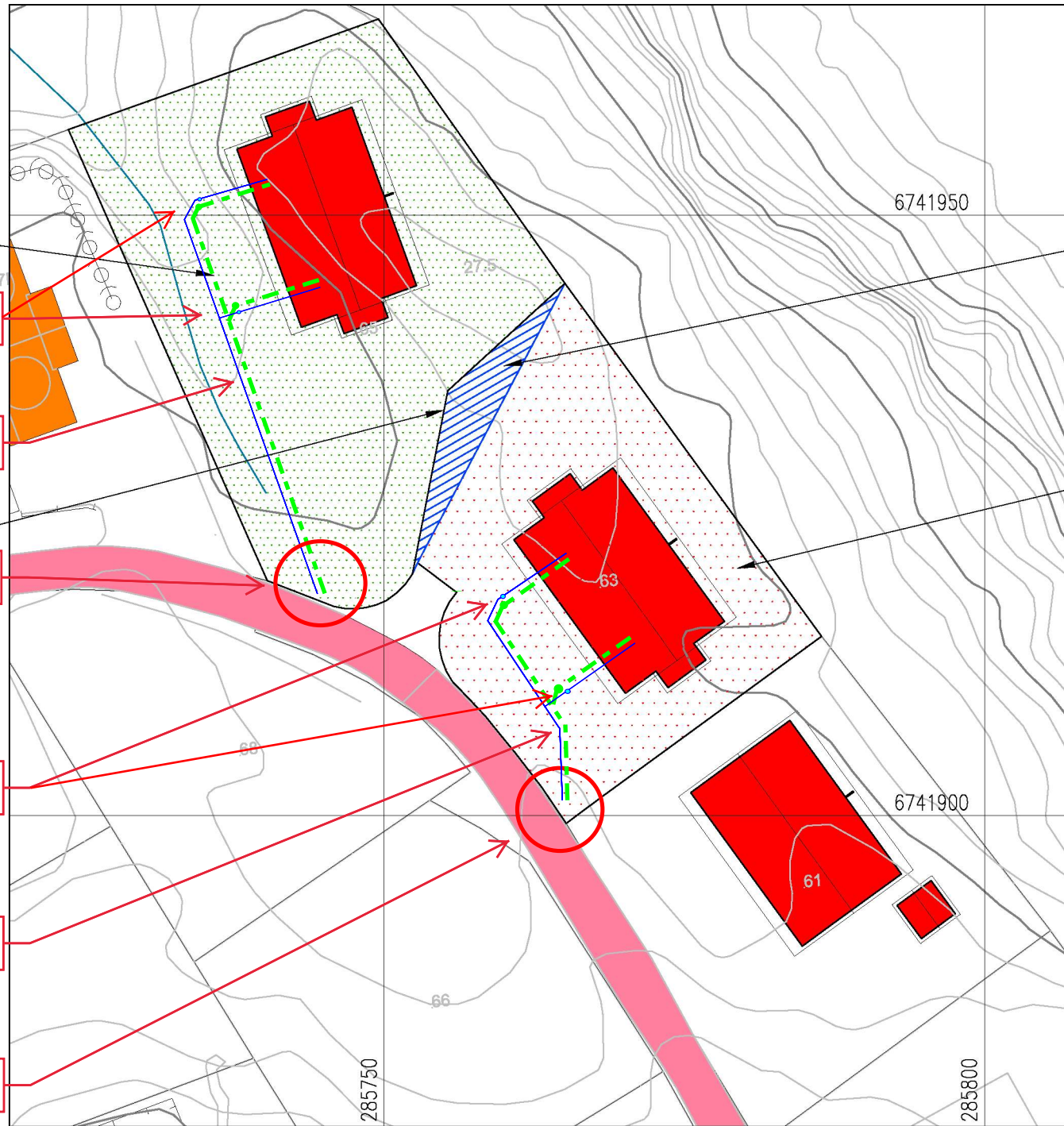

SITUASJONSPLAN AREALOVERFØRING

GNR.123, BNR. 141 OG 185, ALVER KOMMUNE



25.03.2020

Einar Stusdal

A	ENDRING AREALOVERFØRING	26.02.20/LAH	DATE/SIGN	NOTE! * PART OF DRAWING MAY NOT BE SHOWN IN SCALE * DO NOT TAKE MEASURES ON DRAWING * ONLY RELAY ON GIVE DIMENSIONS	ACCORDING TO INTERNATIONAL LAWS, THIS DRAWING IS THE PROPERTY OF ARKOCONSULT AS. THE DRAWING CAN NOT BE USED, MADE PUBLIC OR HANDED OVER TO A THIRD PART WITHOUT OUR WRITTEN CONSENT. ANY INFRINGEMENT WILL LEAD TO LEGAL PROCEEDINGS.
	REV. DESCRIPTION	SØREIDE BYGG AS AREALOVERFØRING		REVISION/DATE: A/26.02.20	
		GBNR. 123/141 OG 185, ALVER KOMMUNE		PROJECT NO.: 2020014	
		 ARKOCONSULT AS, Postboks 103, 5291 Valest.f. Tel.: 56390003 – Fax.: 56191130 – Mob.: 93241511 Mail: post@arkoconsult.no – Org.nr.: 918269665 MVA		SCALE: 1:500	FORMAT: A3
		DRAWN: LAH	DATE: 14.02.20	CHECKED: PKT	DATE: 14.02.20