Alver Kommune.
Opprinnelig tegning
Gr.nr 57, Br.nr. 6.

LINDÅS KOMMUNE
KOMMUNE-
INGENIØRKONTORET
00737 | 16.6.71
Arkiv nr. 57-

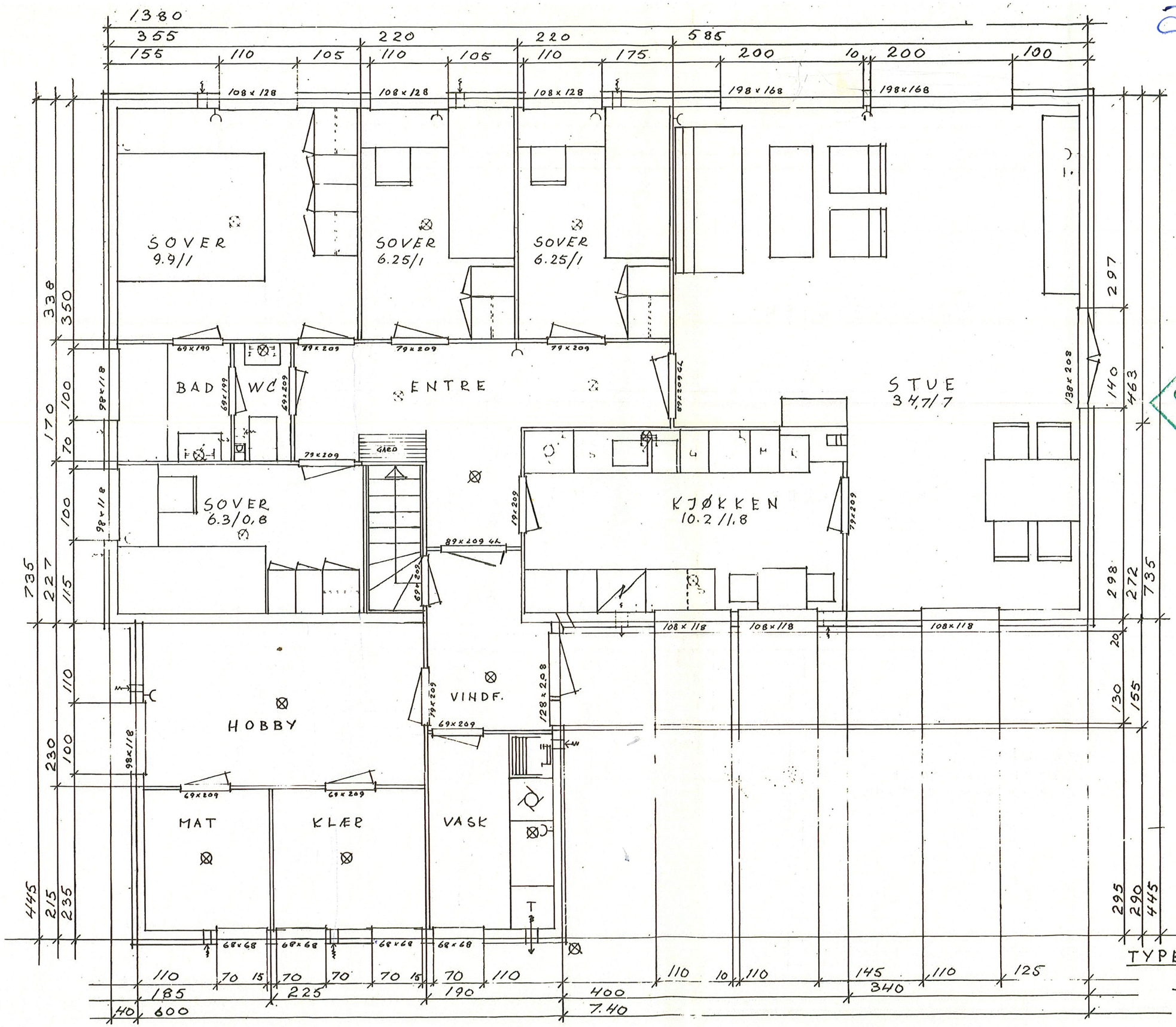

TYPE NR 318 + BOD II
M/ LOFT

GODTEKE
1 SEP 1971
Lindås Dyggelsesnd

2