

Fasade mot vest

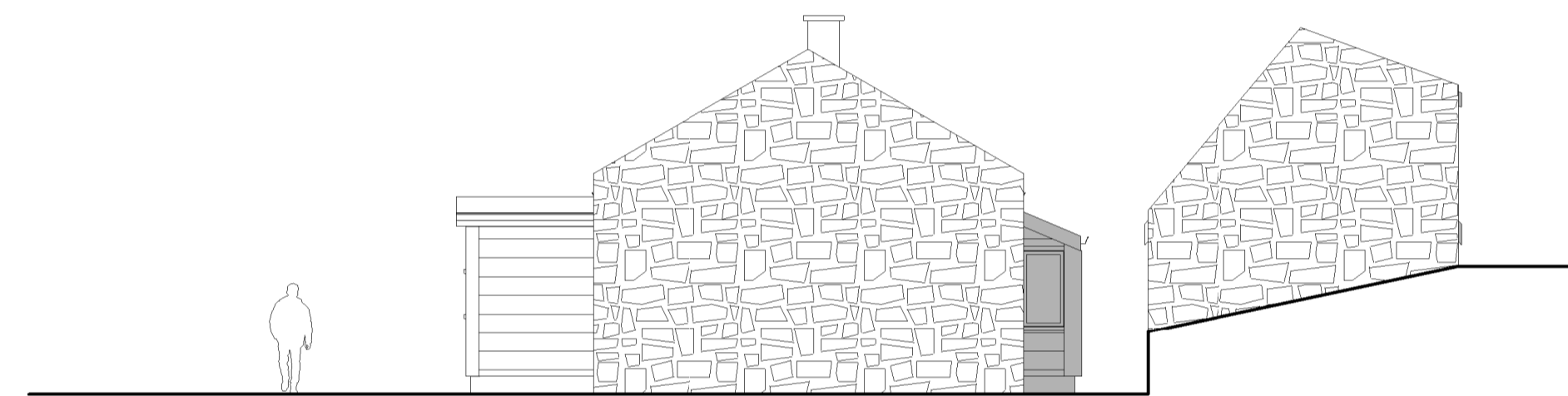

Fasade mot sør

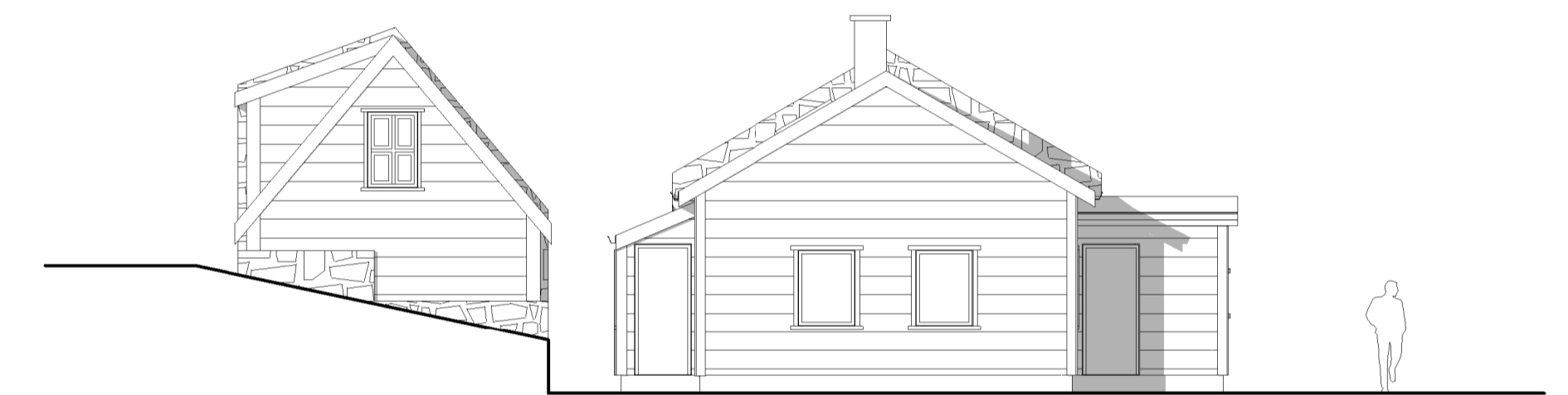

Fasade mot nord

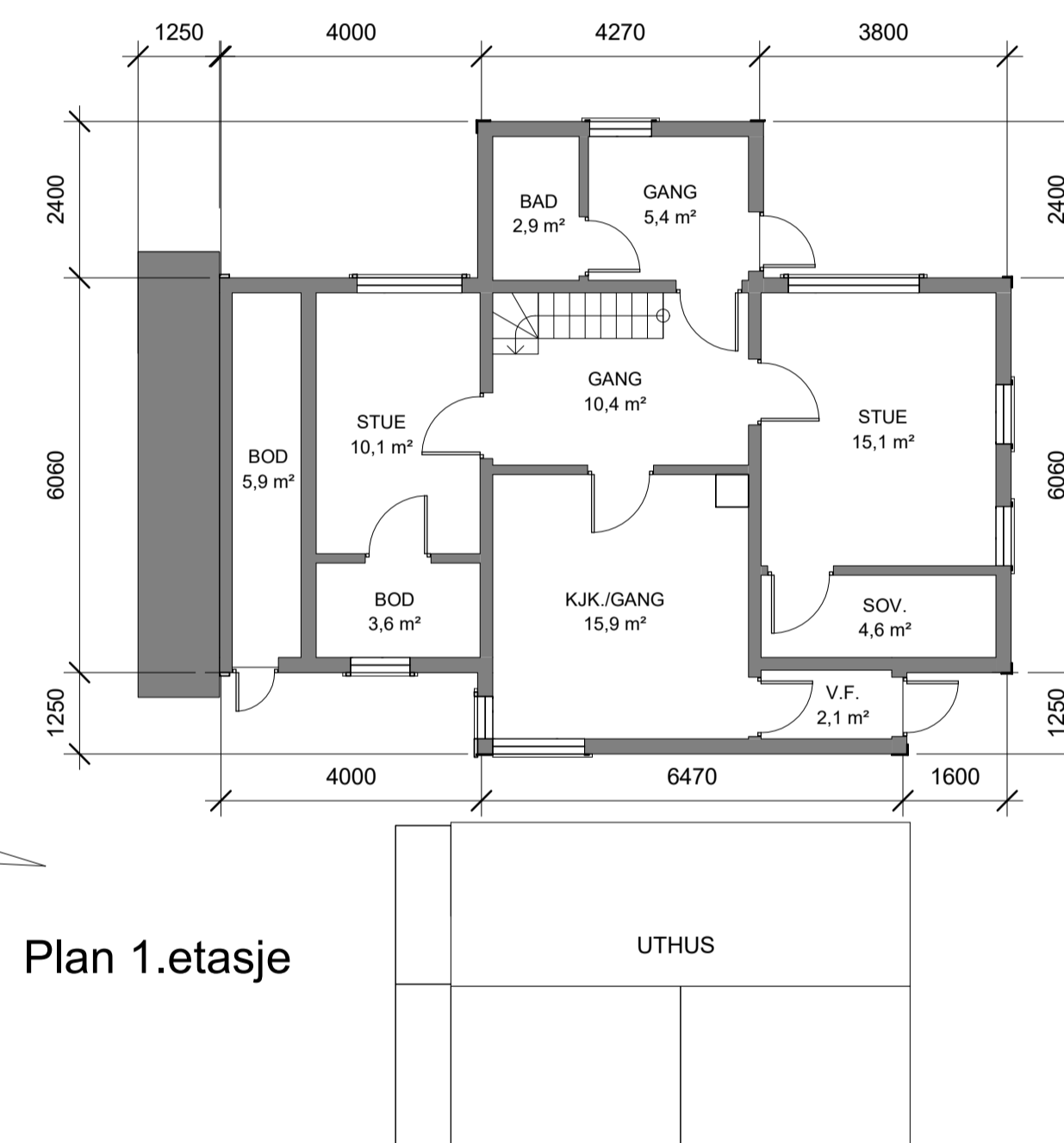

Plan 1.etasje

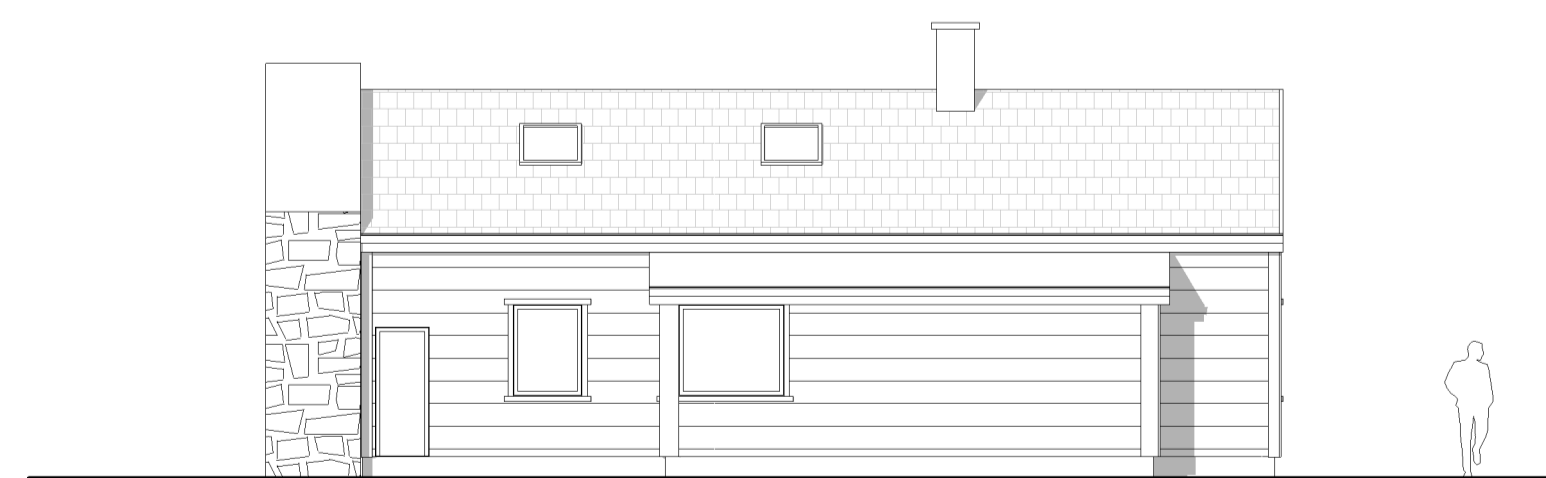

Fasade mot øst

FOR SØKNAD
Dagens situasjon



Målestokk 1:100 v/arkstr. A1
Målestokk 1:200 v/arkstr. A3

PROJEKTNR.	ARKIT.REFRELLSE	TEK.INGENIØR	REVISJON
18020	A1	Johnny Vetås	
TEGNET AV	MALESTOKK	FOR SØKNAD	REVISJON
PJCC/MAC	1 : 100	Enebolig Vetås	
KONTR. AV	DATE	TEGNINGENOMR.	REVISJON
PJC	29.04.2019	A0-105	Samlet oppsett - plan og fasader

ARKITEKTKONTORET
BØRTVEIT & CARLSEN AS
HAGELILLA 6 · 5014 ISDALSTØ
TELEFON 405 41 614
post@arkbc.no

EXISTERENDE
TEGNER
FOR SØKNAD
Enebolig Vetås

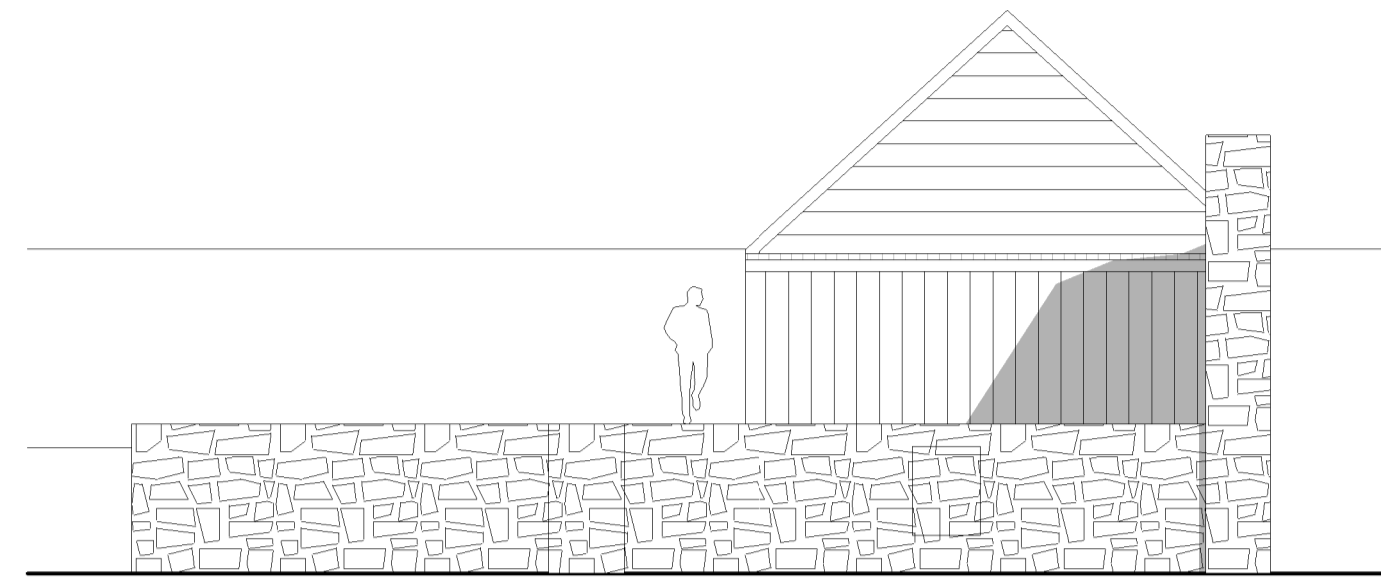

Fasade mot vest

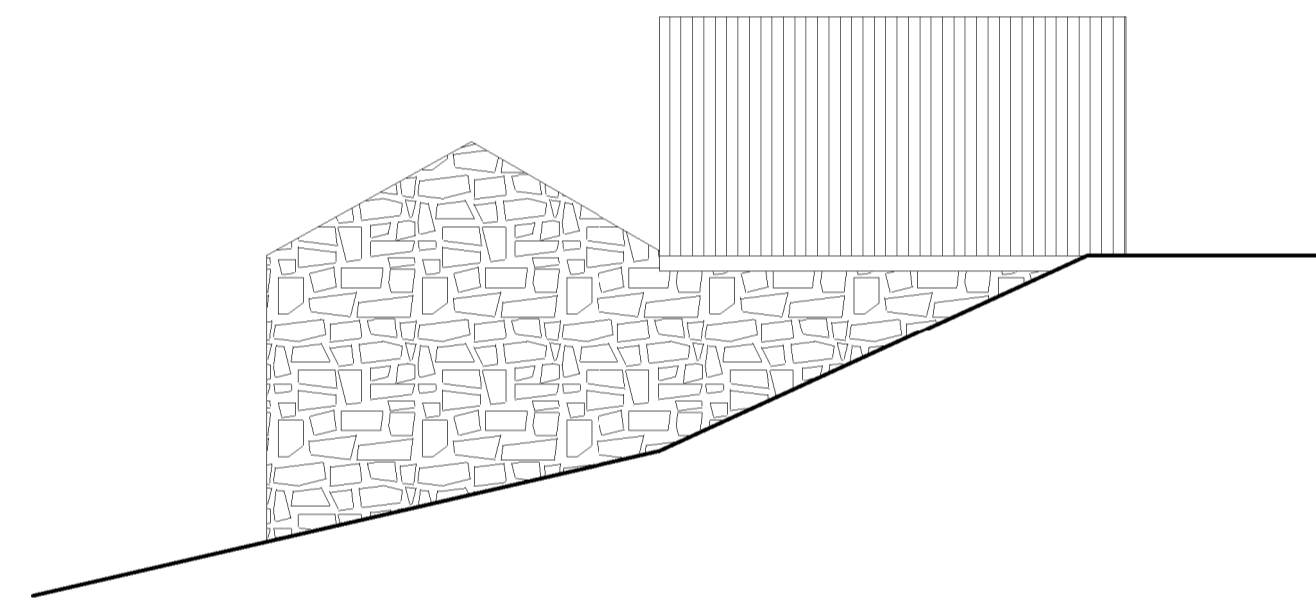

Fasade mot sør

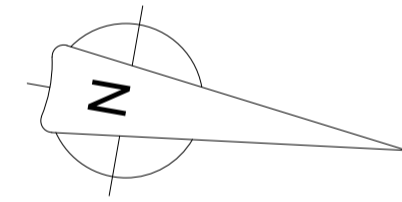

Plan

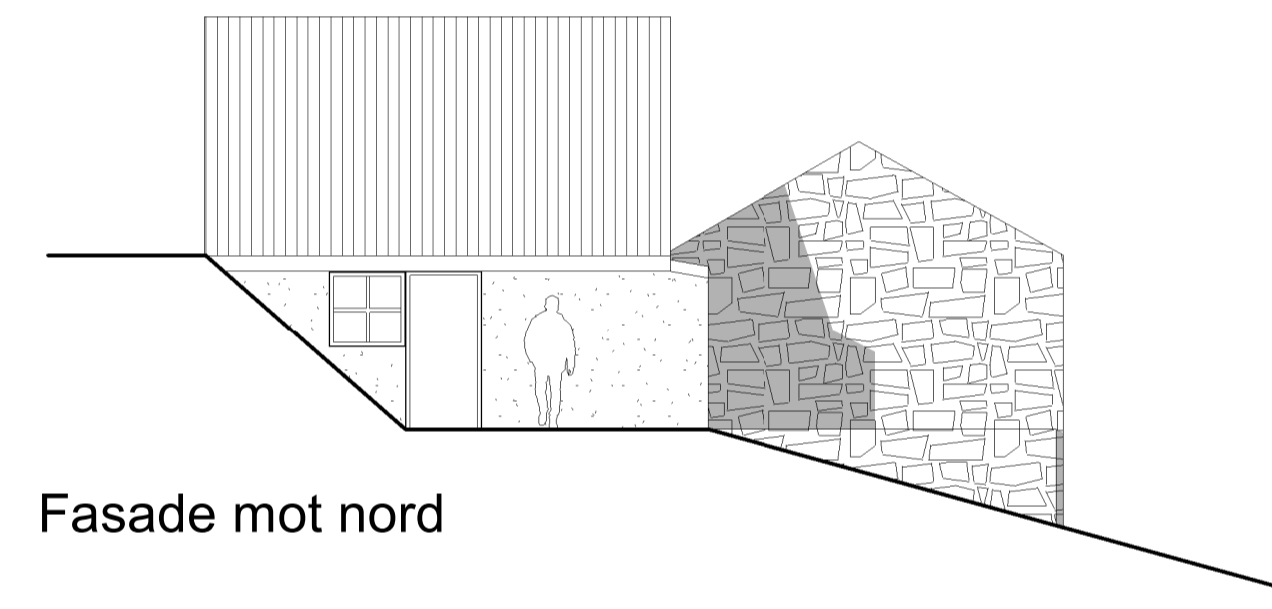
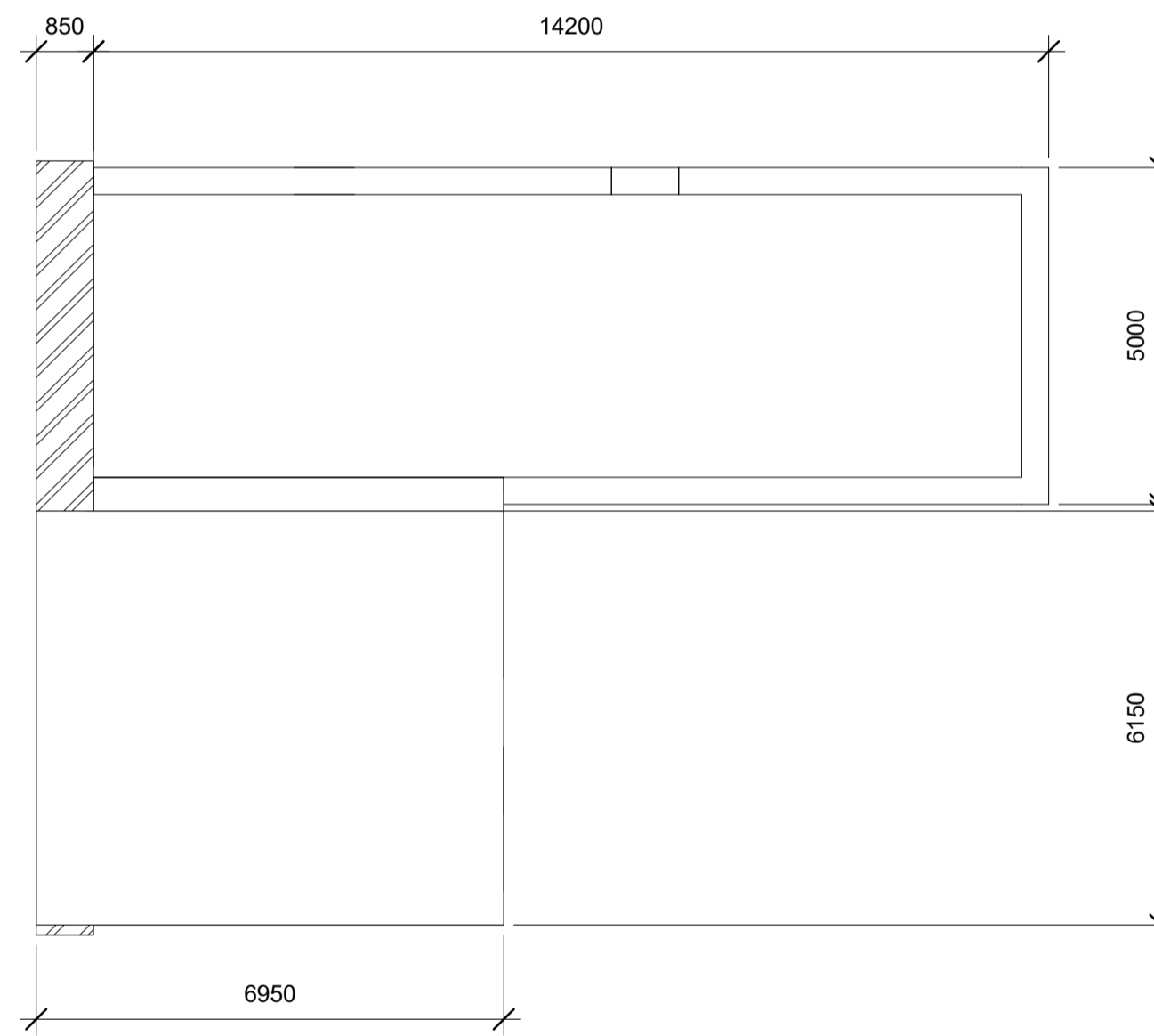

Fasade mot nord

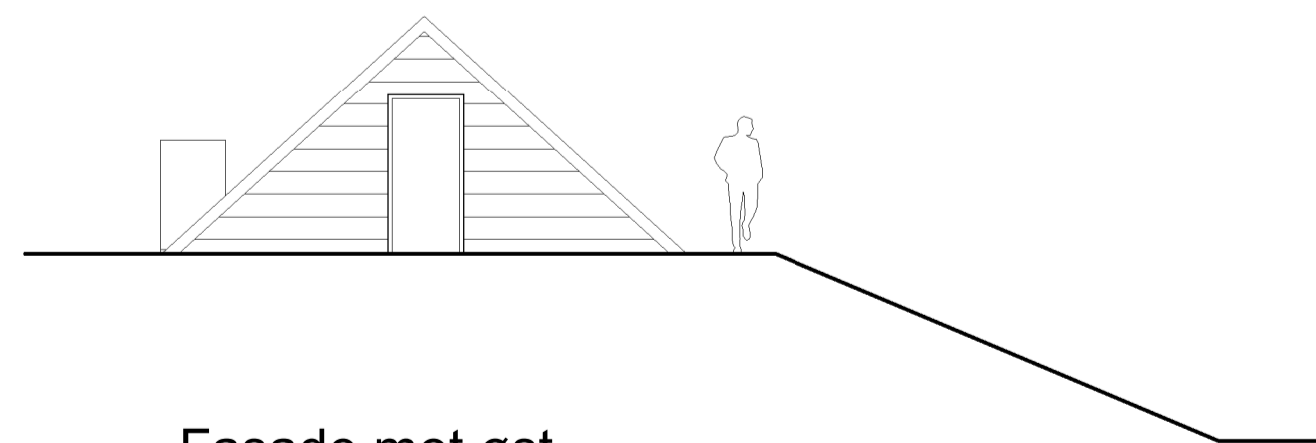

Fasade mot øst

FOR SØKNAD
Dagens situasjon



Målestokk 1:100 v/arkstr. A1
Målestokk 1:200 v/arkstr. A3

PROJEKTNR.	ARKIT.REFRELLSE	TEK.INGENIØR	REVISJON
18020	A1	Johnny Vetås	
TEGNET AV	MALESTOKK	FOR SØKNAD	
PJCC/MAC	1 : 100	85/2	
KONTR. AV	DATE	TEGNINGENAMN	
PJC	29.04.2019	Enebolig Vetås - Løe	
		A0-106	Samlet oppsett - plan og fasader

ARKITEKTKONTORET
BØRTVEIT & CARLSEN AS
HAGELILLA 6 · 5014 ISDALSTØ
TELEFON 405 41 614
post@arkbc.no

EXISTERENDE
TEK.INGENIØR
Johnny Vetås
85/2
FOR SØKNAD
PROJEKTENAMN
Enebolig Vetås - Løe

Eiendomsgrenser

- | | |
|---|--|
|  Middels - høy nøyaktighet |  Vannkant |
|  Mindre nøyaktig |  Vegkant |
|  Lite nøyaktig |  Fiktiv grenselinje |
|  Skissenøyaktighet eller uviss |  Teigdelelinje |
|  Omtvistet grense |  Punktfeste |



Målestokk 1:2000

Dato: 10.5.2019

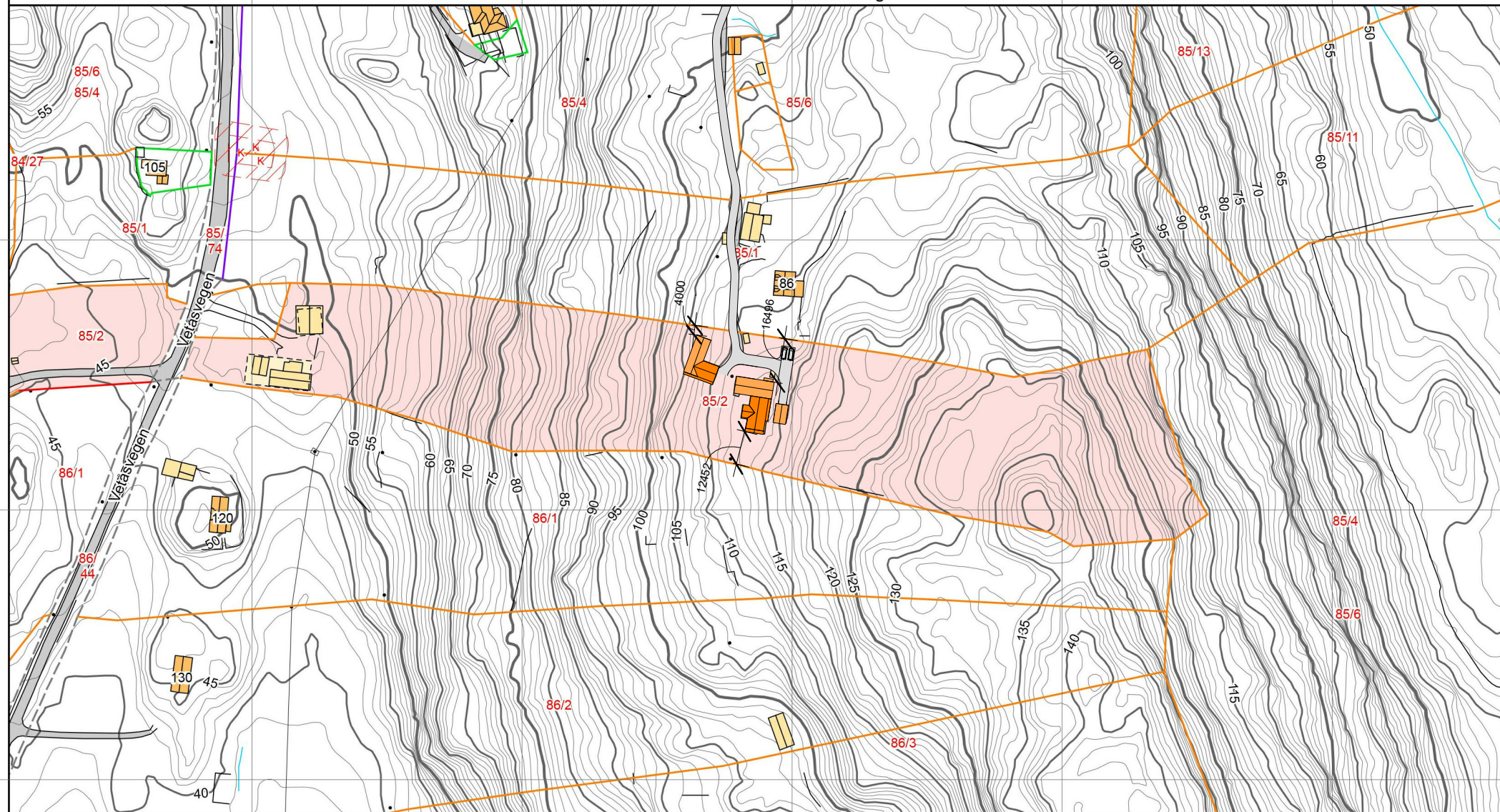

0 40 80 m

Kartgrunnlag: Geovekst - 8193

Det tas forbehold om feil og mangler i kartet.
Kartet kan ikke benyttes i byggesaksbehandling.

Eiendomsgrenser

— Middels - høy nøyaktighet

— Mindre nøyaktig

— Lite nøyaktig

— Skissenøyaktighet eller uviss

— Omtvistet grense

--- Vannkant

--- Vegkant

... Fiktiv grenselinje

... Teigdelelinje

... Punktfeste

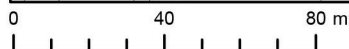
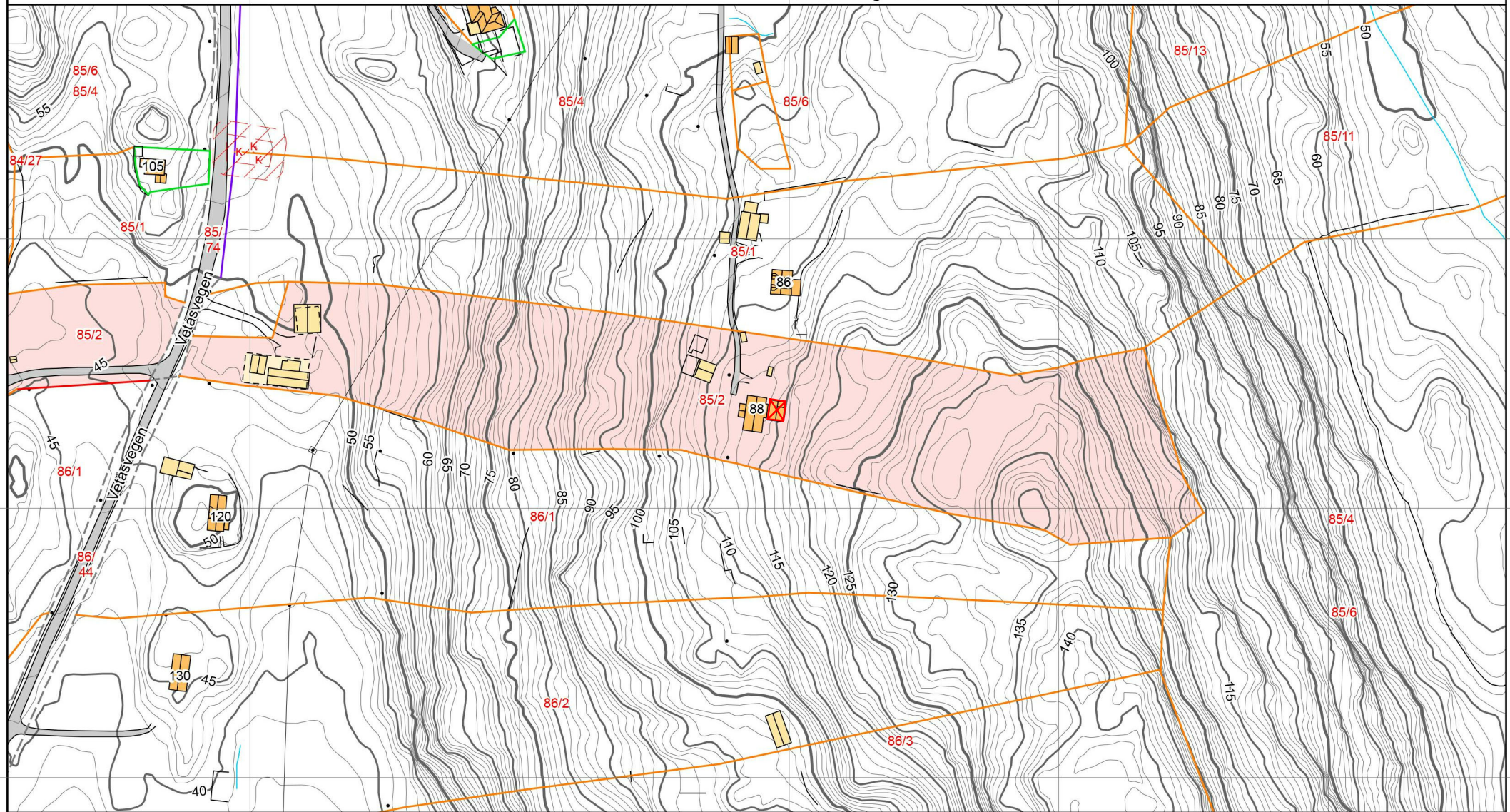

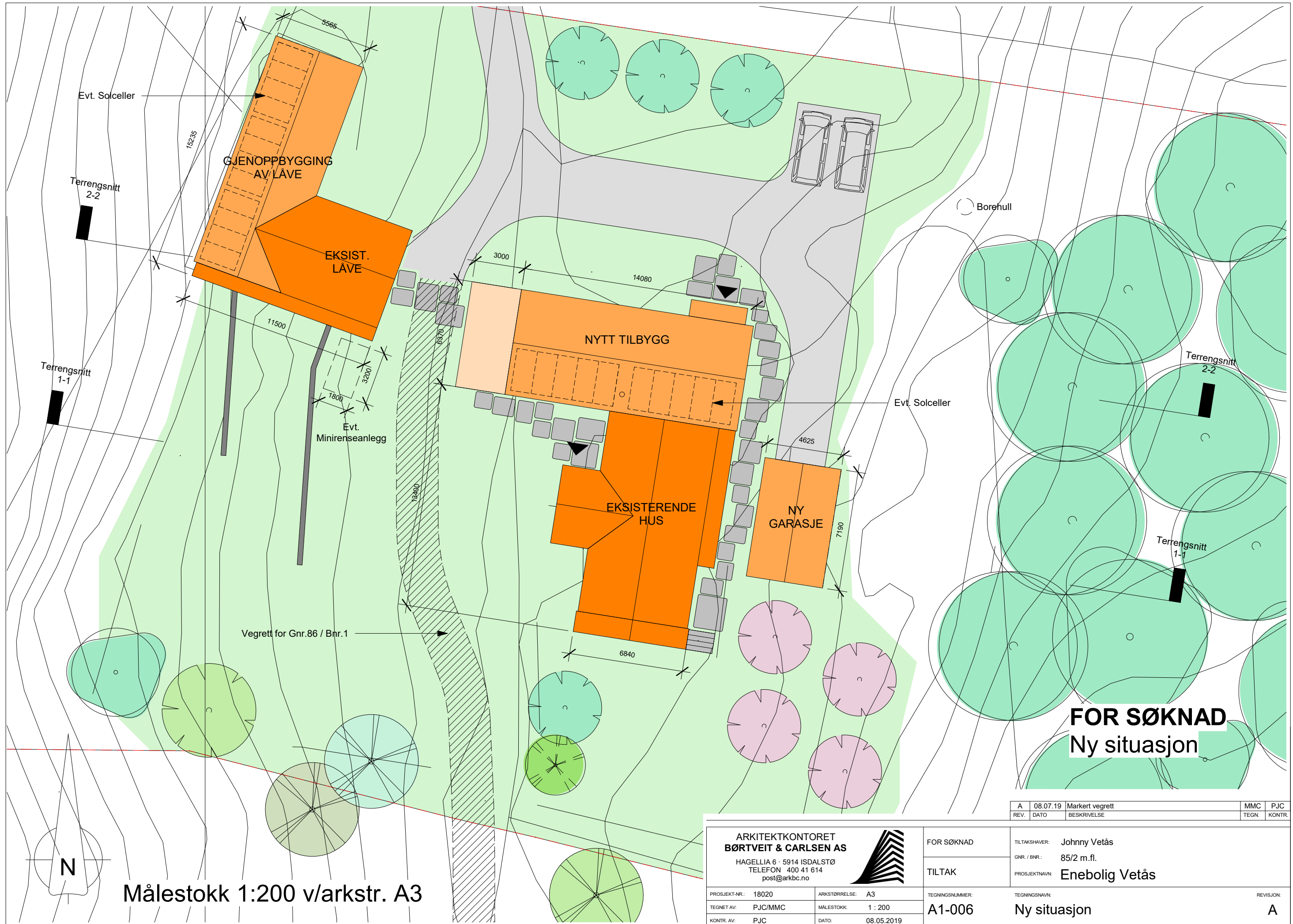

Målestokk 1:200 v/arkstr. A3

FOR SØKNAD
Ny situasjon

A	08.07.19	Markert vegrett	MMC	PJC
REV.	DATE	BESKRIVELSE	TEGN.	KONTR.

ARKITEKTKONTORET BØRTVEIT & CARLSEN AS HAGELLIA 6 · 5914 ISDALSTØ TELEFON 400 41 614 post@arkbc.no		FOR SØKNAD TILTAK	TILTAKSHAVER: Johnny Vetås GNR. / BNR.: 85/2 m.fl. PROSJEKTNAVN: Enebolig Vetås
PROSJEKT-NR.: 18020 TEGNET AV: PJC/MMC KONTR. AV: PJC	ARKSTØRRELSE: A3 MÅLESTOKK: 1 : 200 DATO: 08.05.2019	TEGNINGNUMMER: A1-006	TEGNINGSNAVN: Ny situasjon REVISJON: A

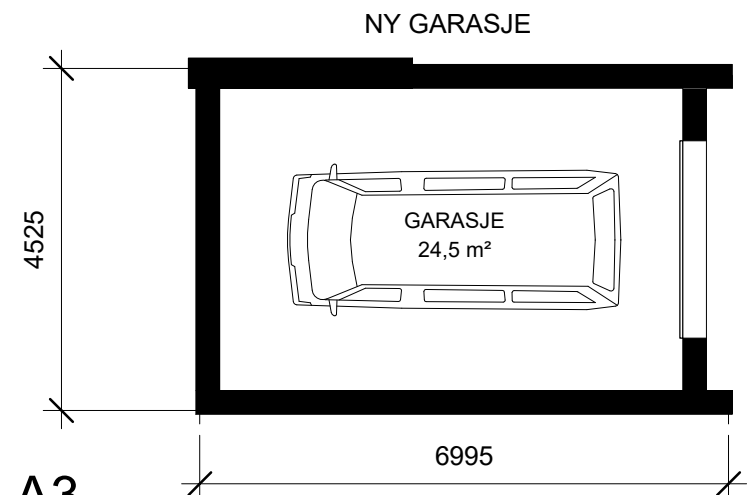
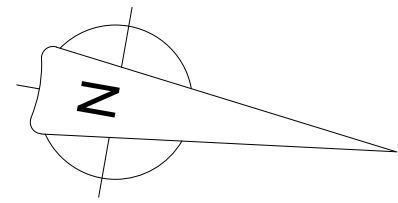
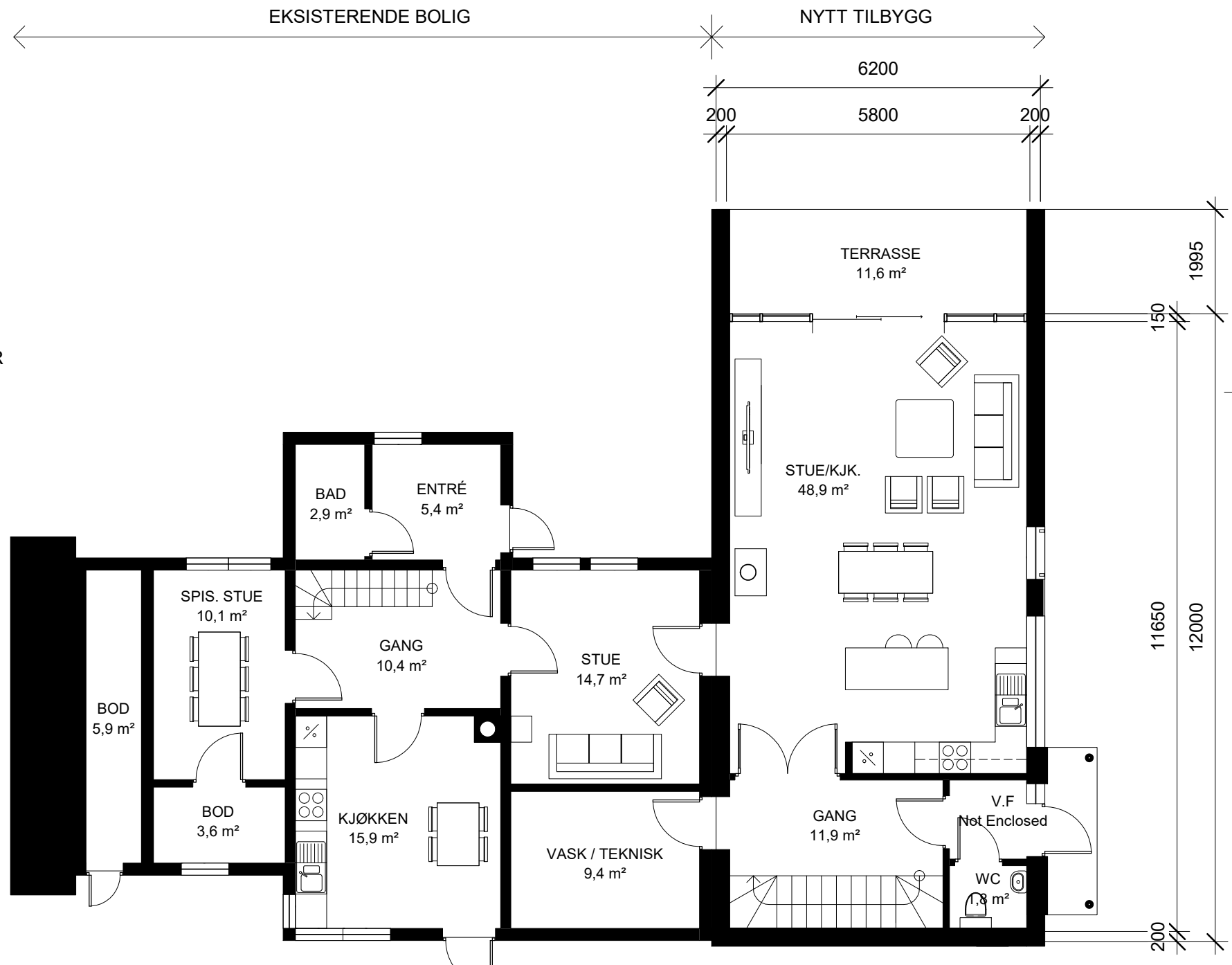

FOR SØKNAD
Tiltak

Målestokk 1:100 v/arkstr. A3

REV.	DATO	BESKRIVELSE	TEGN.	KONTR.
ARKITEKTKONTORET BØRTVEIT & CARLSEN AS HAGELLIA 6 · 5914 ISDALSTØ TELEFON 400 41 614 post@arkbc.no		FOR SØKNAD TILTAK	TILTAKSHAVER: Johnny Vetås GNR. / BNR.: 85/2 PROSJEKTNAMN: Enebolig Vetås	
PROSJEKT-NR.: 18020	ARKSTØRRELSE: A3	TEGNINGSNUMMER: A1-101	TEGNINGSNAMN: Plan 1.etasje	
TEGNET AV: PJC/MMC	MALESTOKK: 1 : 100		REVISJON:	
KONTR. AV: PJC	DATO: 05.06.2019			

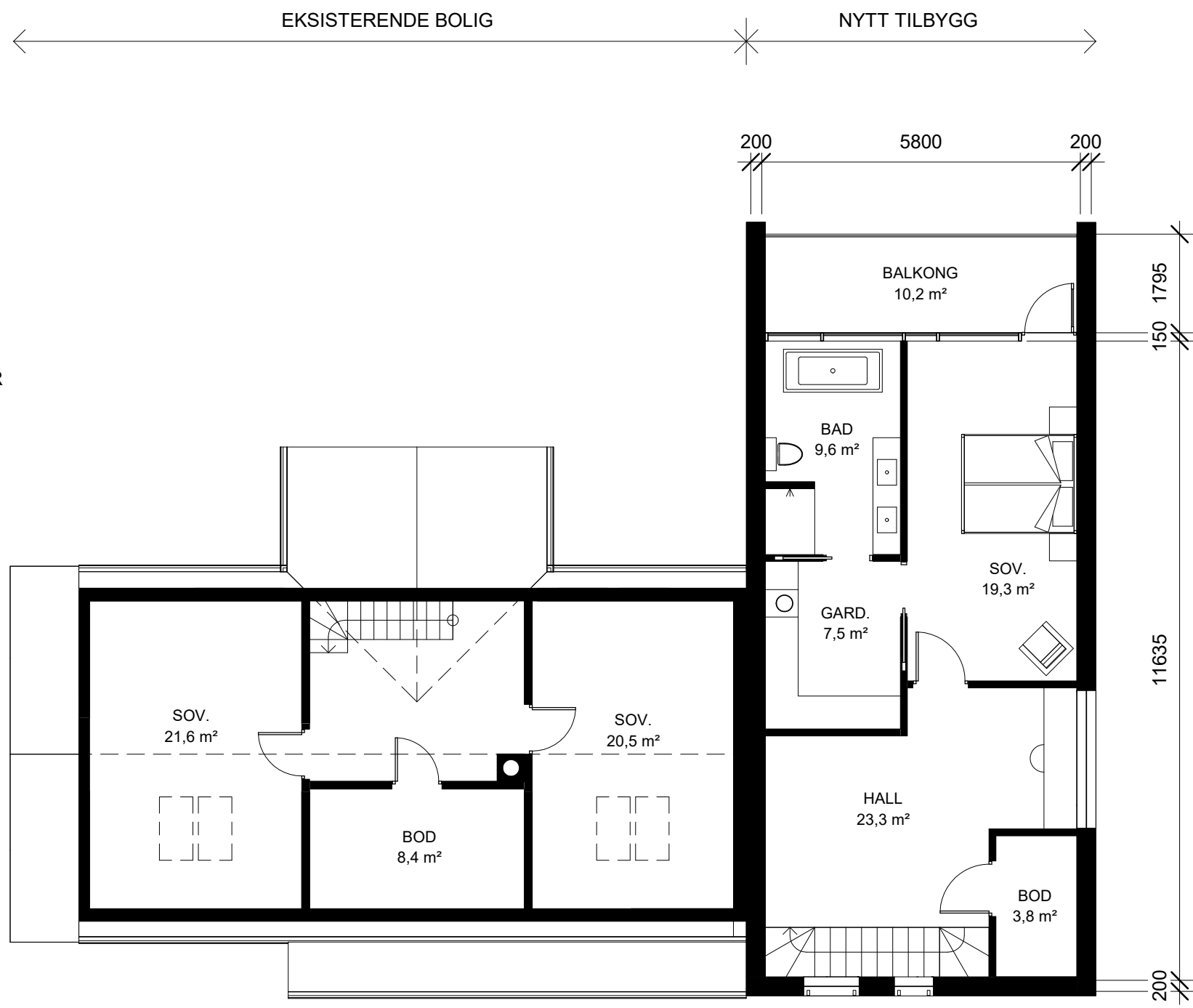

**FOR SØKNAD
Tiltak**

Målestokk 1:100 v/arkstr. A3

ARKITEKTKONTORET BØRTVEIT & CARLSEN AS		FOR SØKNAD		TEGN.	KONTR.
HAGELLIA 6 · 5914 ISDALSTØ TELEFON 400 41 614 post@arkbc.no		TILTAK			
PROSJEKT-NR.: 18020	ARKSTØRRELSE: A3	TEGNINGSNUMMER: A1-102	TILTAKSHAVER: Johnny Vetås		
TEGNET AV: PJC/MMC	MALESTOKK: 1 : 100		GNR. / BNR.: 85/2		
KONTR. AV: PJC	DATO: 05.06.2019		PROSJEKTNAMN: Enebolig Vetås		
			TEGNINGSNAVN: Plan 2.etasje		REVISJON:



FOR SØKNAD
Tiltak

Målestokk 1:100 v/arkstr. A3

		REV.	DATO	BESKRIVELSE	TEGN.	KONTR.
ARKITEKTKONTORET BØRTVEIT & CARLSEN AS HAGELLIA 6 · 5914 ISDALSTØ TELEFON 400 41 614 post@arkbc.no				FOR SØKNAD	TILTAKSHAVER: Johnny Vetås	
				TILTAK	GNR. / BNR.: 85/2	
				TEGNINGSNUMMER: A1-403	PROSJEKTNAMN: Enebolig Vetås	
PROSJEKT-NR.: 18020	ARKSTØRRELSE: A3			TEGNINGSNAVN: Snitt	REVISJON:	
TEGNET AV: PJC/MMC	MÅLESTOKK: 1 : 100					
KONTR. AV: PJC	DATO: 05.06.2019					

FOR SØKNAD
Tiltak



Fasade mot vest

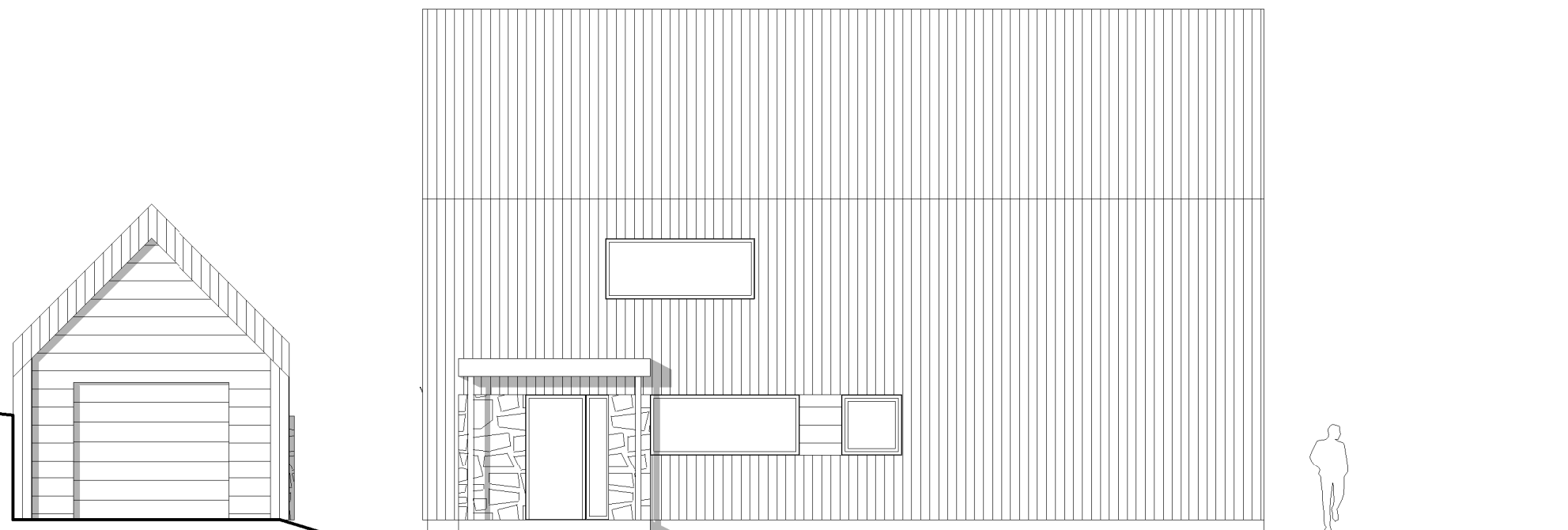
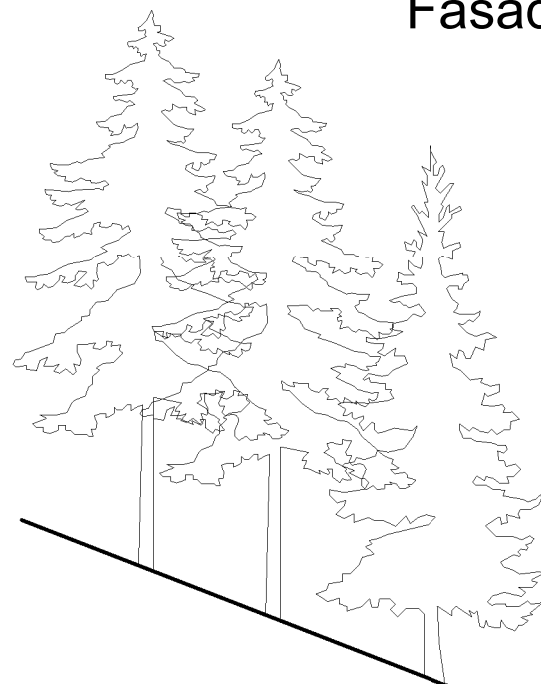

Fasade mot nord

Målestokk 1:100 v/arkstr. A3

		REV.	DATO	BESKRIVELSE	TEGN.	KONTR.
ARKITEKTKONTORET BØRTVEIT & CARLSEN AS HAGELLIA 6 · 5914 ISDALSTØ TELEFON 400 41 614 post@arkbc.no				FOR SØKNAD	TILTAKSHAVER: Johnny Vetås	
				TILTAK	GNR. / BNR.: 85/2	
					PROSJEKTNAMN: Enebolig Vetås	
PROSJEKT-NR.: 18020	ARKSTØRRELSE: A3	TEGNINGSNUMMER: A1-501		TEGNINGSNAMN: Fasader		REVISJON:
TEGNET AV: PJC/MMC	MALESTOKK: 1 : 100	DATO: 05.06.2019				
KONTR. AV: PJC						

FOR SØKNAD
Tiltak

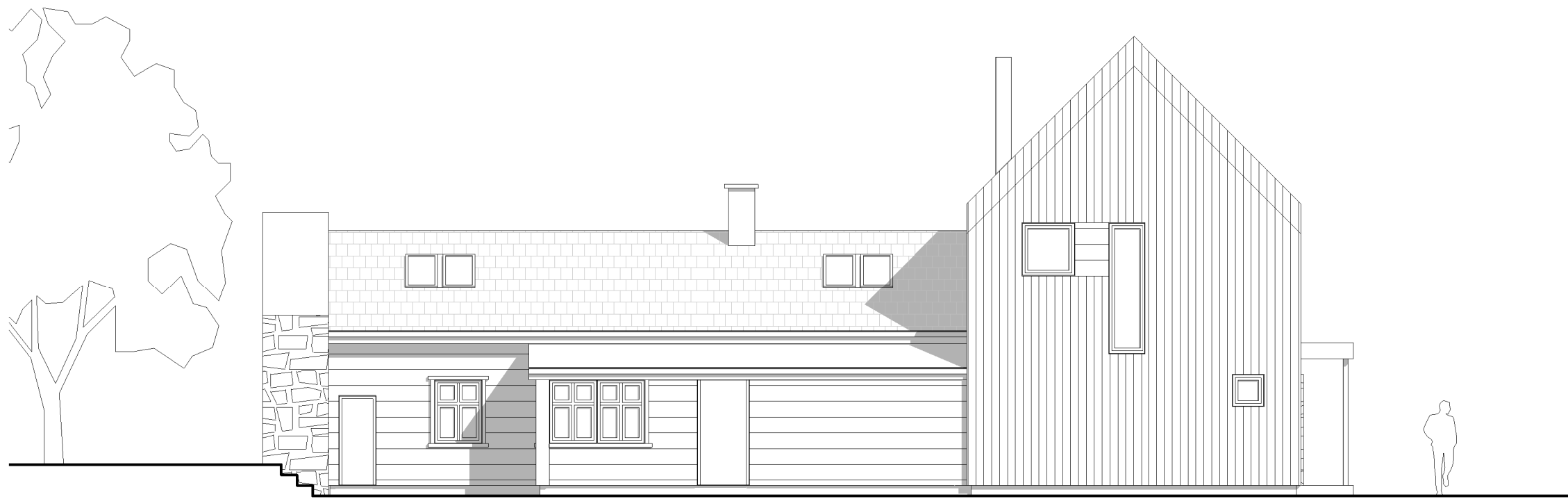

Fasade mot vest

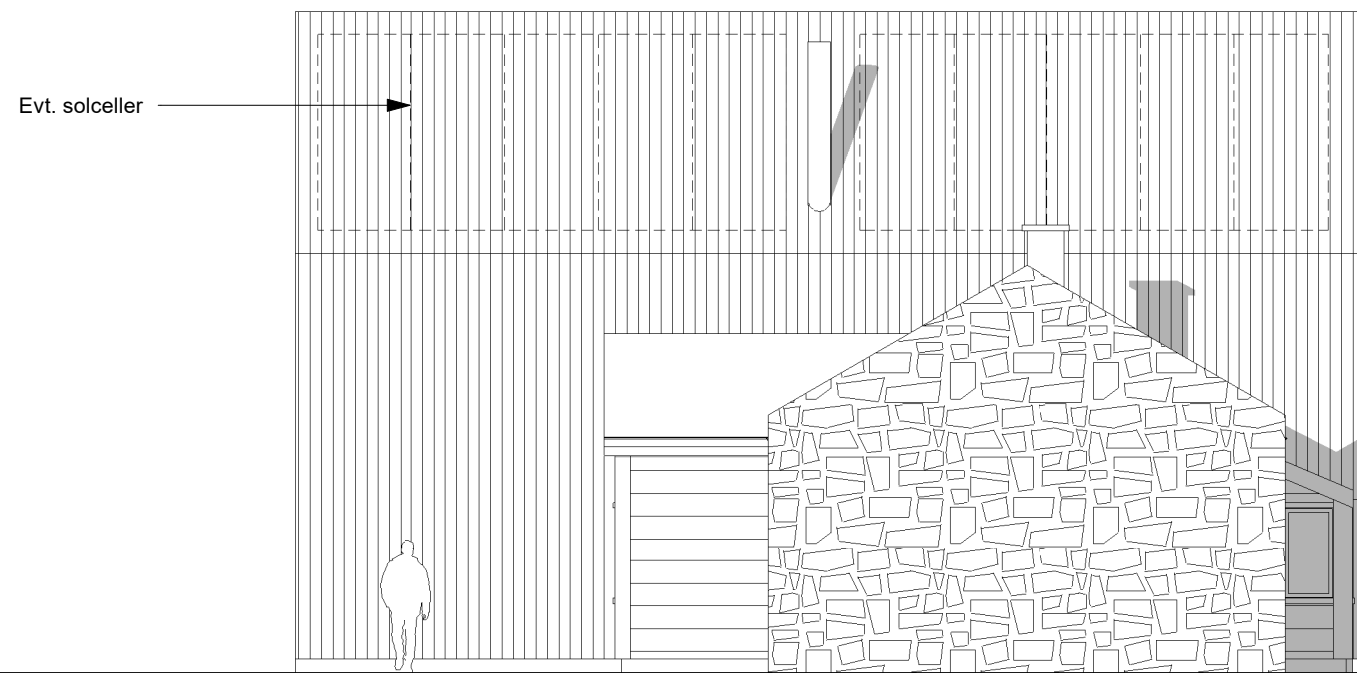

Fasade mot nord

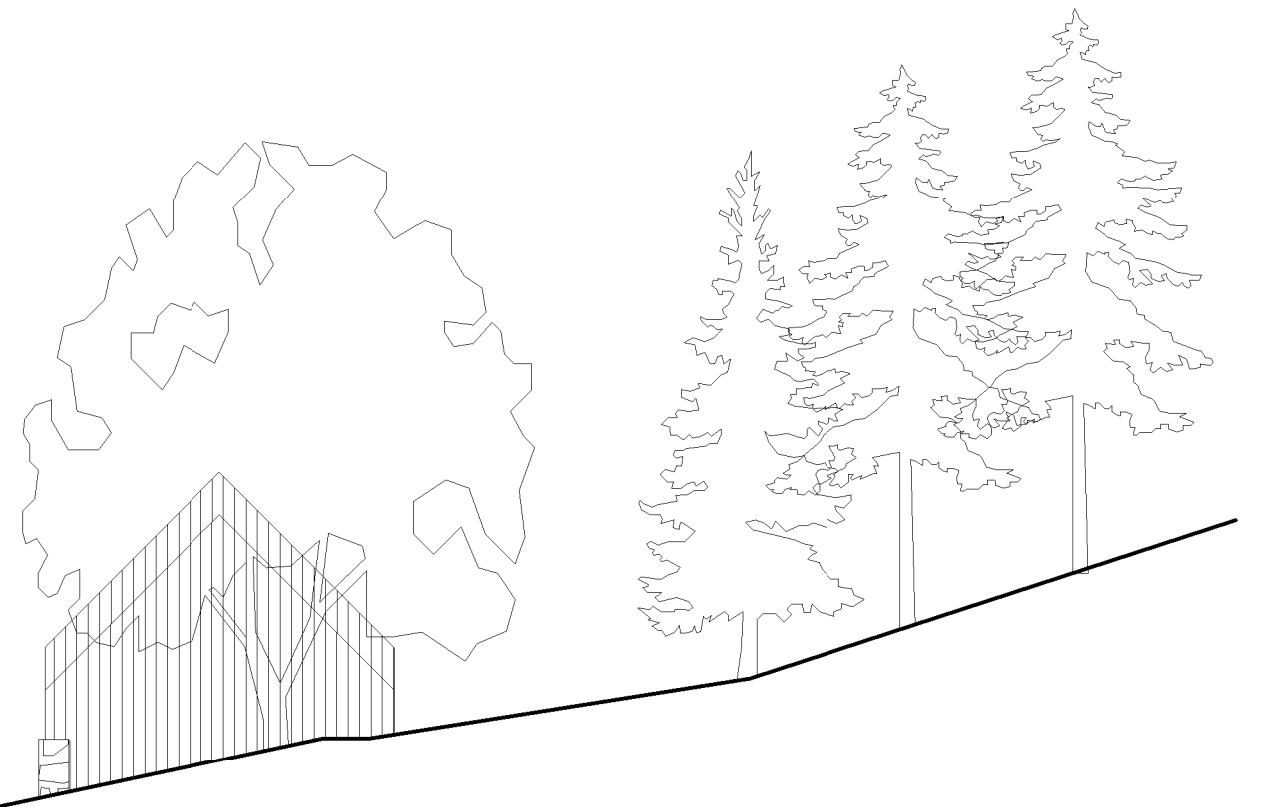

Målestokk 1:100 v/arkstr. A3

		REV.	DATO	BESKRIVELSE	TEGN.	KONTR.
ARKITEKTKONTORET BØRTVEIT & CARLSEN AS HAGELLIA 6 · 5914 ISDALSTØ TELEFON 400 41 614 post@arkbc.no		FOR SØKNAD		TILTAKSHAVER: Johnny Vetås		
		TILTAK		GNR. / BNR.: 85/2	PROSJEKTNAMN: Enebolig Vetås	
PROSJEKT-NR.: 18020	ARKSTØRRELSE: A3	TEGNINGSNUMMER: A1-502		TEGNINGSNAMN: Fasader	REVISJON:	
TEGNET AV: PJC/MMC	MALESTOKK: 1 : 100	DATO: 05.06.2019				
KONTR. AV: PJC						

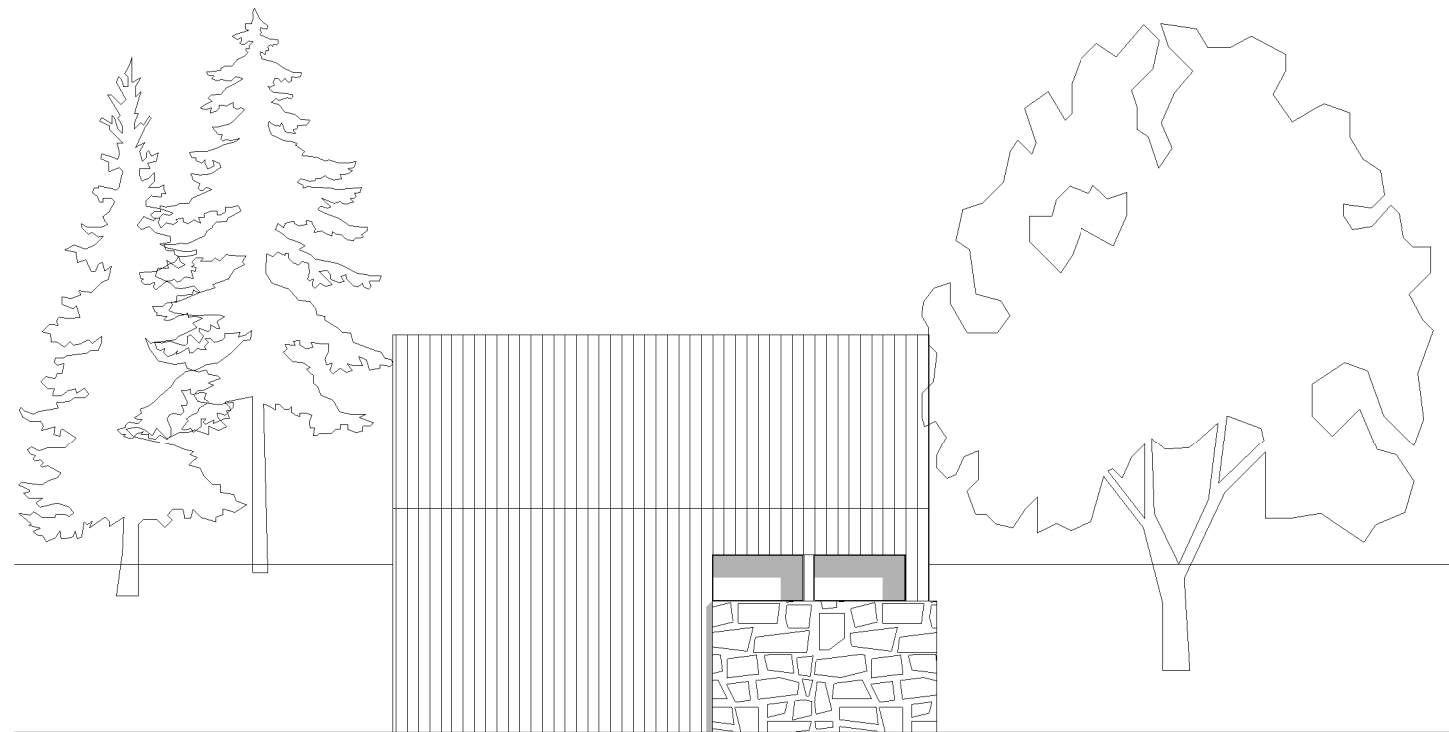

FOR SØKNAD
Tiltak

Målestokk 1:100 v/arkstr. A3

		REV.	DATO	BESKRIVELSE	TEGN.	KONTR.
ARKITEKTKONTORET BØRTVEIT & CARLSEN AS HAGELLIA 6 · 5914 ISDALSTØ TELEFON 400 41 614 post@arkbc.no				FOR SØKNAD	TILTAKSHAVER: Johnny Vetås	
				TILTAK	GNR. / BNR.: 85/2	
				TEGNINGSNUMMER:	TEGNINGSNAVN:	
PROSJEKT-NR.: 18020	ARKSTØRRELSE: A3			A1-503	Garasje - fasade mot vest	
TEGNET AV: PJC/MMC	MÅLESTOKK: 1 : 100					
KONTR. AV: PJC	DATO: 05.06.2019					
				REVISJON:		

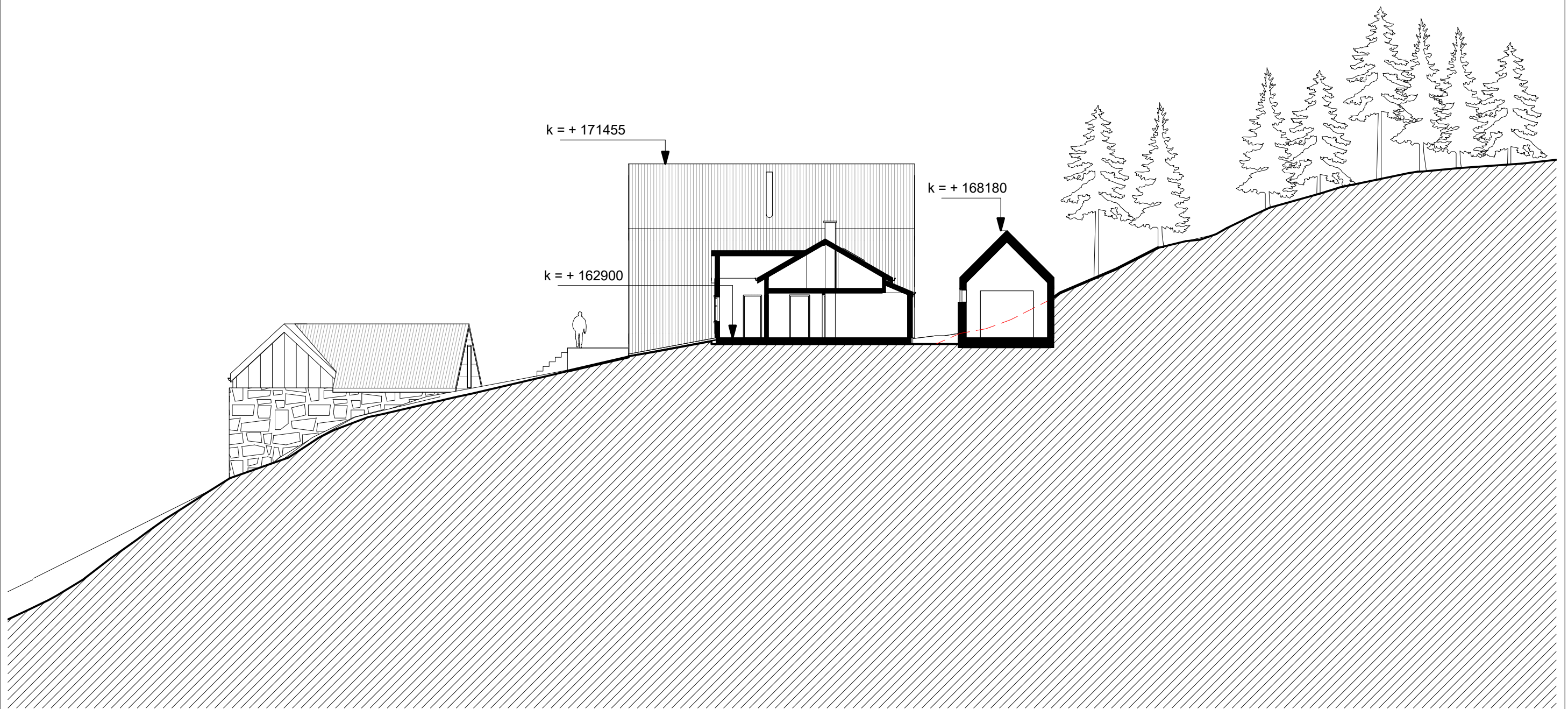

FOR SØKNAD
Ny situasjon

Målestokk 1:200 v/arkstr. A3

		REV.	DATO	BESKRIVELSE	TEGN.	KONTR.
ARKITEKTKONTORET BØRTVEIT & CARLSEN AS HAGELLIA 6 · 5914 ISDALSTØ TELEFON 400 41 614 post@arkbc.no		FOR SØKNAD		TILTAKSHAVER: Johnny Vetås		
		TILTAK		GNR. / BNR.: 85/2 m.fl.	PROSJEKTNAVN: Enebolig Vetås	
PROSJEKT-NR.: 18020	ARKSTØRRELSE: A3	TEGNINGSNUMMER: A1-401		TEGNINGSNAVN: Terrengsnitt	REVISJON:	
TEGNET AV: PJC/MMC	MÅLESTOKK: 1 : 200					
KONTR. AV: PJC	DATO: 08.05.2019					

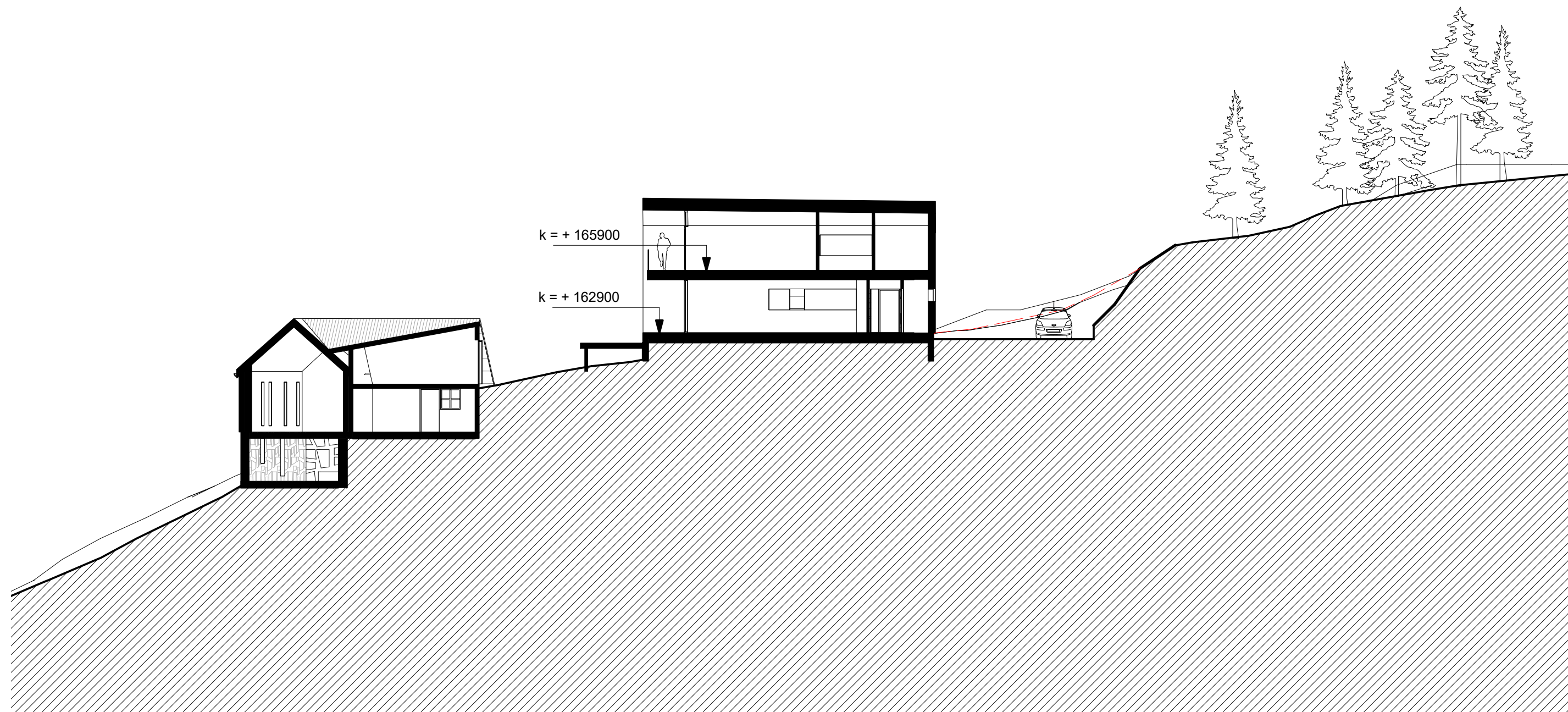

FOR SØKNAD
Ny situasjon

Målestokk 1:200 v/arkstr. A3

		REV.	DATO	BESKRIVELSE	TEGN.	KONTR.
ARKITEKTKONTORET BØRTVEIT & CARLSEN AS HAGELLIA 6 · 5914 ISDALSTØ TELEFON 400 41 614 post@arkbc.no				FOR SØKNAD	TILTAKSHAVER: Johnny Vetås	
				TILTAK	GNR. / BNR.: 85/2 m.fl.	
				TEGNINGSNUMMER:	TEGNINGSNAVN:	
PROSJEKT-NR.: 18020	ARKSTØRRELSE: A3			A1-402	Terrengsnitt	
TEGNET AV: PJC/MMC	MÅLESTOKK: 1 : 200				REVISJON:	
KONTR. AV: PJC	DATO: 08.05.2019					

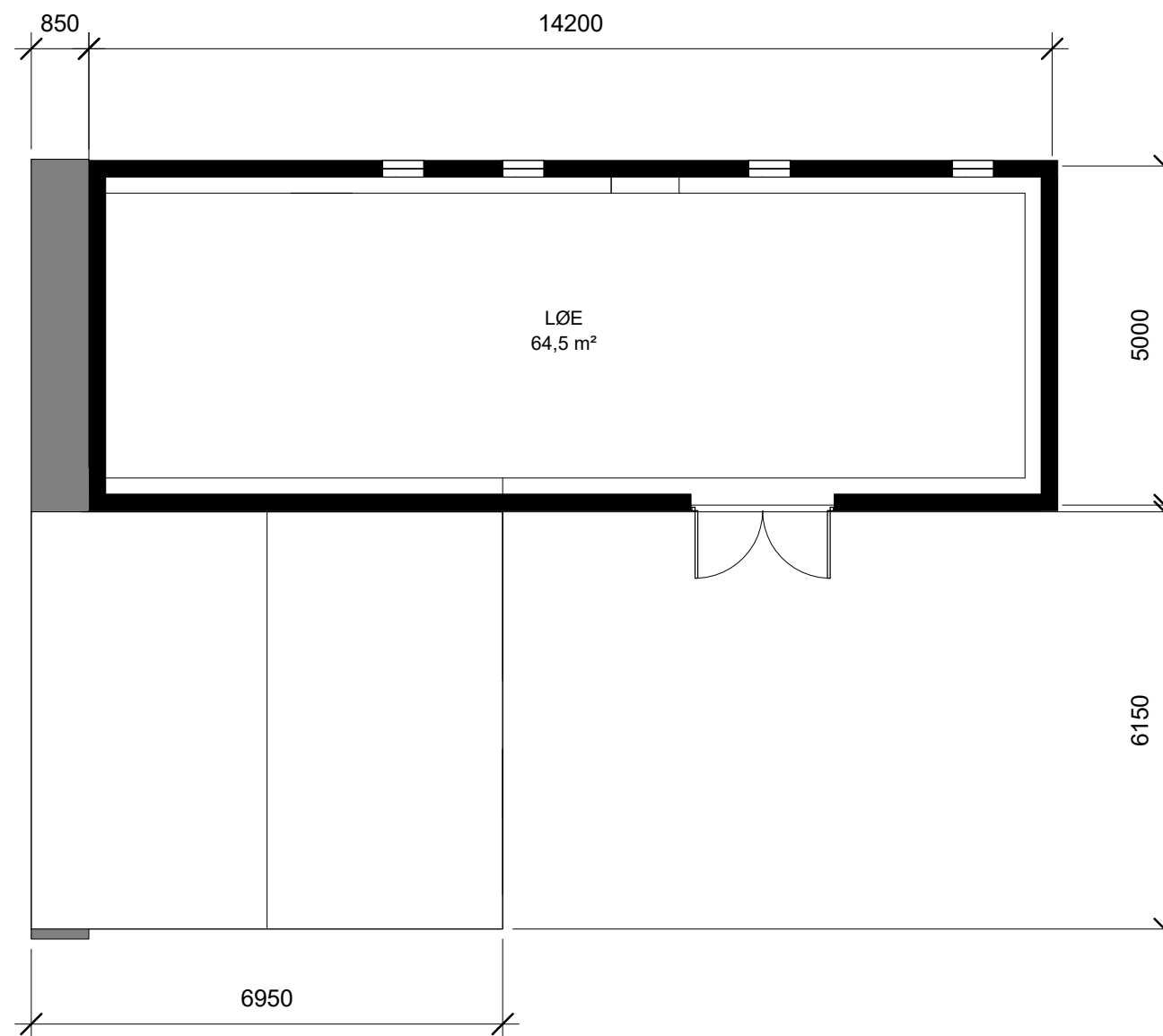
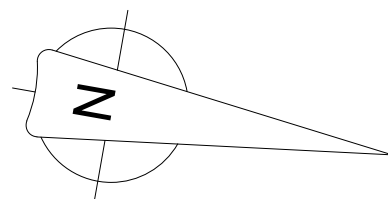

FOR SØKNAD Tiltak



Målestokk 1:100 v/arkstr. A3

REV.	DATO	BESKRIVELSE	TEGN.	KONTR.
ARKITEKTKONTORET BØRTVEIT & CARLSEN AS HAGELLIA 6 · 5914 ISDALSTØ TELEFON 400 41 614 post@arkbc.no		TILTAK FOR SØKNAD	TILTAKSHAVER: Johnny Vetås	
PROSJEKT-NR.: 18020			GNR. / BNR.: 85/2 m.fl.	
TEGNET AV: PJC/MMC		TEGNINGSNUMMER: A1-110	PROSJEKTNAMN: Enebolig Vetås - Løe	
KONTR. AV: PJC		MALESTOKK: 1 : 100	TEGNINGSNAVN: Plan	REVISJON:
DATO: 05.06.2019				

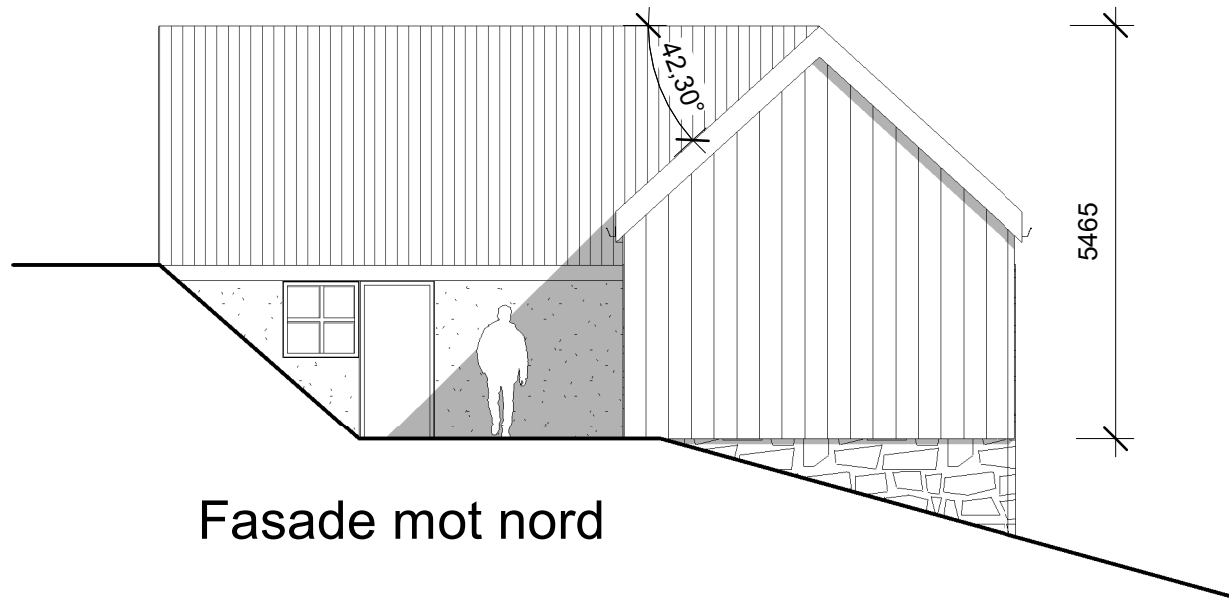

Fasade mot nord

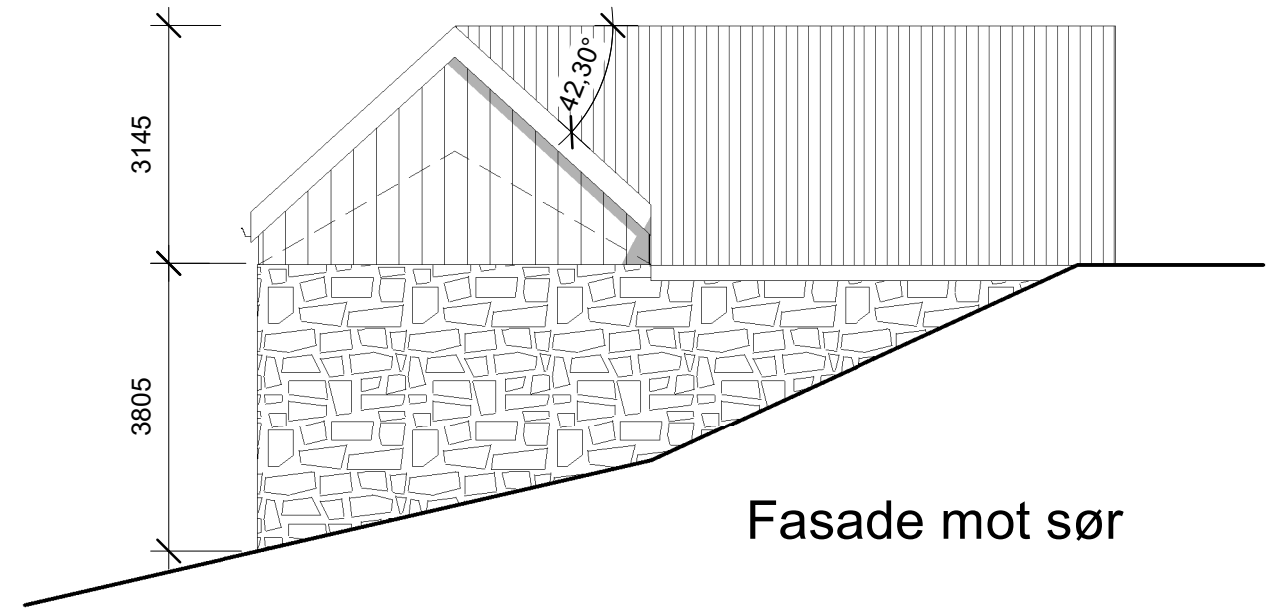

Fasade mot sør

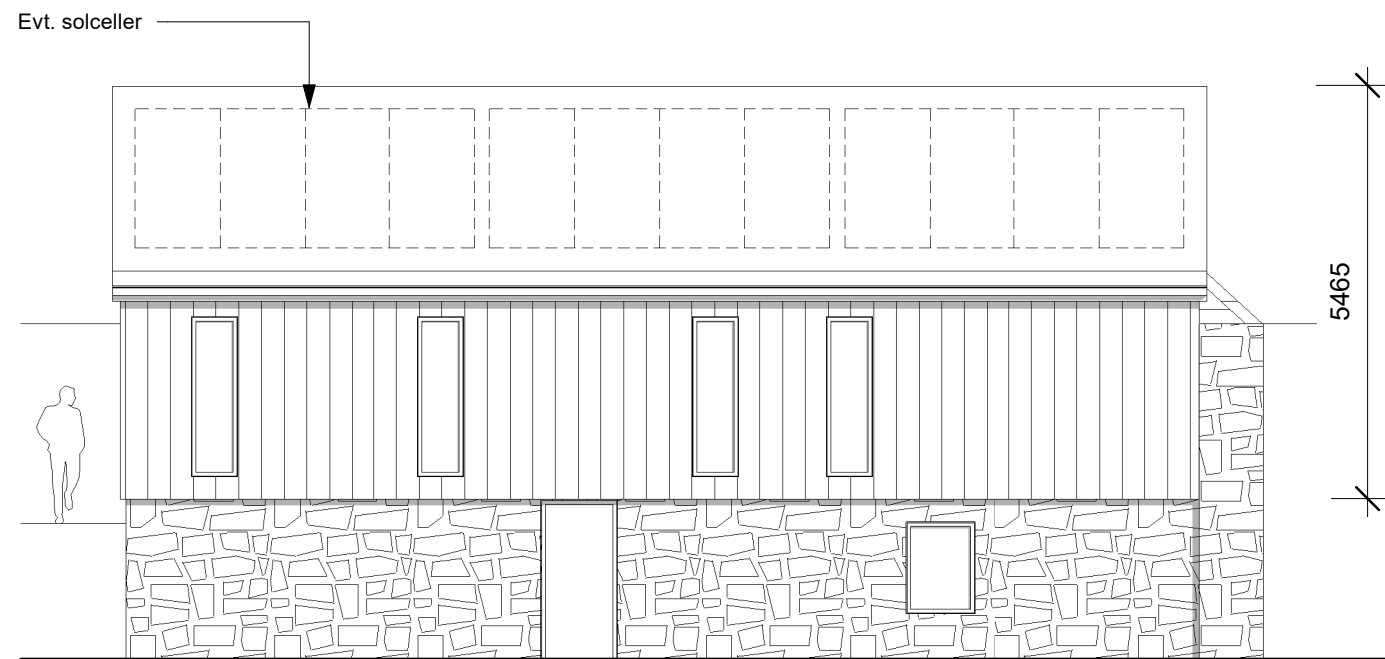

Fasade mot vest

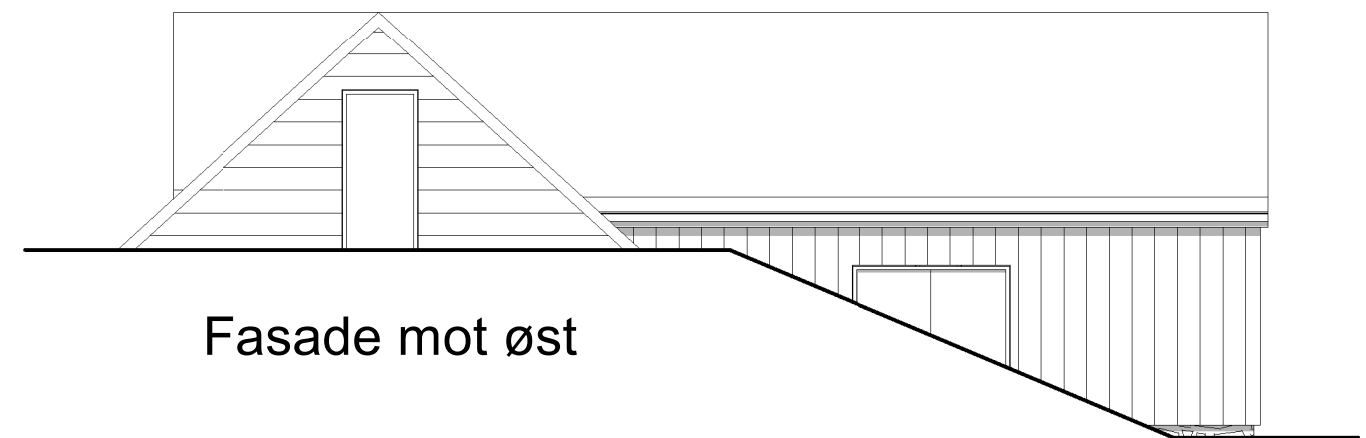

Fasade mot øst

FOR SØKNAD
Tiltak



REV.	DATO	BESKRIVELSE	TEGN.	KONTR.
ARKITEKTKONTORET BØRTVEIT & CARLSEN AS HAGELLIA 6 · 5914 ISDALSTØ TELEFON 400 41 614 post@arkbc.no		TILTAK FOR SØKNAD	TILTAKSHAVER: Johnny Vetås GNR. / BNR.: 85/2 m.fl. PROSJEKTNAVN: Enebolig Vetås - Løe	
PROSJEKT-NR.: 18020 TEGNET AV: PJC/MMC KONTR. AV: PJC	ARKSTØRRELSE: A3 MALESTOKK: 1 : 100 DATO: 05.06.2019		TEGNINGNUMMER: A1-510	TEGNINGSNAVN: Fasader