

Fra: Nils Kvalvågnes <nils.kvalvagnes@gmail.com>
Sendt: fredag 27. mars 2020 14:10
Til: Sverre Solberg
Emne: Re: Sender e-post: 84-20 Vedlegg

Halloen

Har lagt inn forslag til oppretting av grenser 84/19 og ny grense i sør/aust for 84/20. Sjå mine merknader på kartet.

Helsing Nils

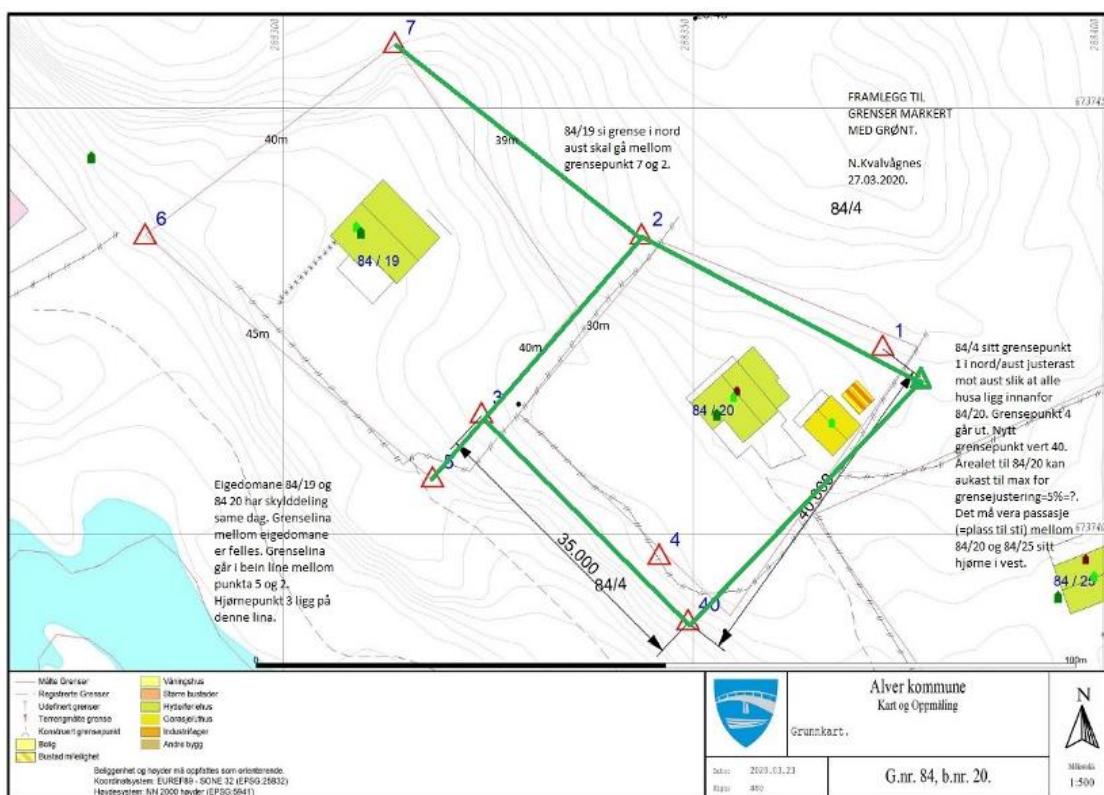

man. 23. mar. 2020 kl. 15:54 skrev Sverre Solberg <sverre.solberg@alver.kommune.no>:

Hei Nils !

Har lagt inn koordinatane frå Wiike`n du sendte meg og rekonstruert pkt. nr. 40 ut i frå skyldskifte åt gbnr 84/20.

Var det slik du tenkte deg at ståa kunne vera på tomta ?

Størrelsen er på om lag 1.130 m2.

(Skyldskifta på [b.nr.](#) 19 og 20 er halde i marka same dag. Også tinglyst same dag.)

Mvh.

Meldingen er klar til å sendes med følgende fil- eller koblingsvedlegg:

84-20 Vedlegg