



Alver kommune Teknisk Forvaltning og Drift
landbruksavdeling
Postboks 79
5906 FREKHAUG

Referanser:
Dykkar:
Vår: 20/6502 - 20/17161

Saksbehandlar:
Hanne Marie Evensen
hanne.marie.evensen@alver.kommune.
no

Dato:
30.03.2020

Oversender søknad til uttalelse - gbnr 133/5 Soltveit Søndre

Tiltak: Garasje
Byggjestad: Gbnr: 133/5
Tiltakshavar: Katrine Kjørlaug
Ansvarleg: Katrine Kjørlaug
søkjær:

Saka gjeld søknad om løyve til oppføring av garasje. Det er samstundes søkt om dispensasjon frå LNF-formålet.

Planstatus

Eigedomen ligg i uregulert område innanfor det som i kommuneplanen for Alverstraumen sin arealdel er definert som LNF-område. I LNF-områda er det berre tillatt å føre opp bygningar og anlegg som er naudsynte for drift av primærnæring for natur- og friluftaktivitetar, jf. pkt. 4 i føresegna til kommunedelplanen.

Tillatt grad av utnytting etter gjeldande plan er 30 % BYA.

Kartutsnitt KPA:

Innsendt situasjonskart:

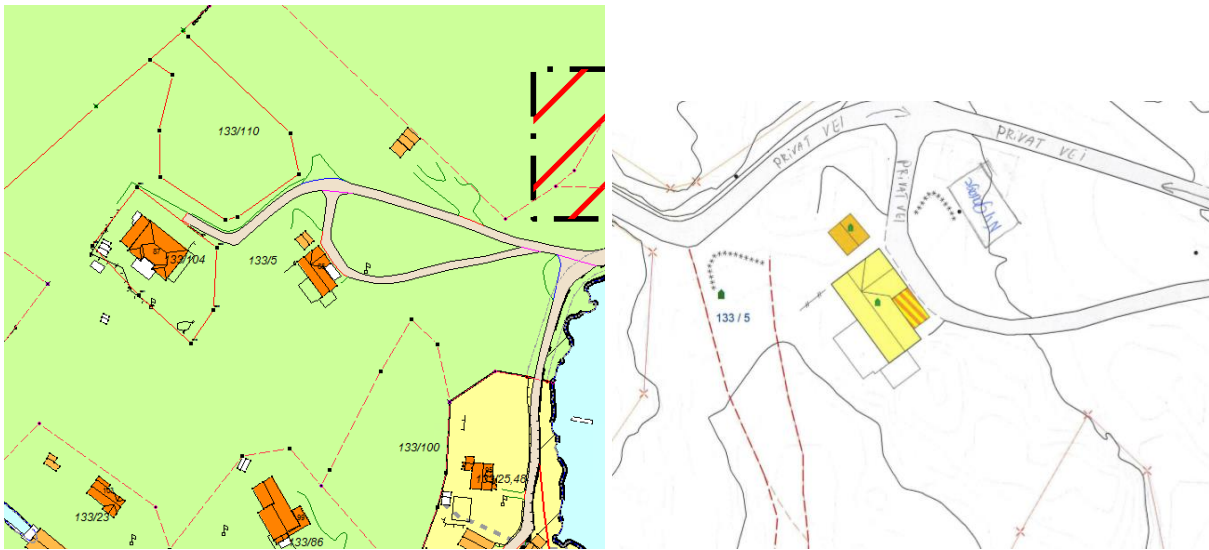

Link til føresegn til kommunedelplan for Alvertraumen:

https://www.alver.kommune.no/siteassets/innhald/plan-bygg-og-eigedom/overordna-planar/kdp_li_knarvik_alv/kdp_foresegner-og-retningsliner_vedtatt_15102019.pdf

Plankart:

https://www.alver.kommune.no/siteassets/innhald/plan-bygg-og-eigedom/overordna-planar/kdp_li_knarvik_alv/kdp_plankart_2019_vedtatt_15102019.pdf

Andre tilhøve

Frist

Frist for uttale er 4 veker frå oversendinga, jf. pbl. § 21-5 (3).

Med vennleg helsing
Alver kommune

Marianne Aadland Sandvik
Avdelingsleiar

Hanne Marie Evensen
Rådgjevar

Dette dokumentet er elektronisk godkjent og har difor ingen signatur.

Vedlegg:

Søknad om løyve til tiltak - GBNR 133/5 Soltveit Søndre - Garasje
Søknad om dispensasjon
Kart
Teikningar

Mottakarar:

Alver kommune Teknisk Forvaltning og Drift	Postboks 79	5906	FREKHAUG
Fylkesmannen i Vestland	Njøsavegen 2	6863	LEIKANGER
Statens vegvesen	Postboks 1010 Nordre Ål	2605	LILLEHAMMER
Vestland fylkeskommune	Postboks 7900	5020	BERGEN