

Vedlegg nr.
C -
Opplysninger gjeve i nabovarsel skal sendast kommunen saman med søknaden

(Gjenpart av nabovarsel)

plan- og bygningslova av 27. juni 2008 nr. 71 § 21-3

Tiltak på eigedommen:							
Gnr.	Bnr.	Festenr.	Seksjonsnr.	Eigedomen si adresse	Postnr.	Poststad	
83	3	-	-				
Eigar/festar				Kommune			
Vigdís Haukeland				1260 - Radøy			

Det varslast med dette om

<input type="checkbox"/> Nybygg	<input type="checkbox"/> Anlegg	<input type="checkbox"/> Endring av fasade	<input type="checkbox"/> Riving
<input type="checkbox"/> Påbygg/tilbygg	<input type="checkbox"/> Skilt/reklame	<input type="checkbox"/> Innhegning mot veg	<input type="checkbox"/> Bruksendring
<input type="checkbox"/> Mellombels bygning, konstruksjon eller anlegg	<input type="checkbox"/> Antennesystem	<input checked="" type="checkbox"/> Oppretting/ending av matrikkeleining (eigedomsdeling) eller bortfeste	<input type="checkbox"/> Anna

Dispensasjon etter plan- og bygningslova kapittel 19

<input type="checkbox"/> Plan- og bygningslova med forskrifter	<input type="checkbox"/> Kommunale vedtekter	<input type="checkbox"/> Arealplanar	<input type="checkbox"/> Veglova	Vedlegg nr. B -
--	--	--------------------------------------	----------------------------------	--------------------

Arealdisponering

Set kryss for gjeldande plan

<input checked="" type="checkbox"/> Arealdel av kommuneplan	<input type="checkbox"/> Reguleringsplan	<input type="checkbox"/> Utbyggingsplan
---	--	---

Namn på plan

Beskriv nærare kva nabovarslet gjeld

Arealoverføring til gbnr 82/1, ca 57 da.
Vendra bruk.

Vedlegg nr.
Q -
Spørsmål som gjeld nabovarsel skal rettast til

Føretak/tiltakshavar

Kontaktperson, namn	E-post	Telefon	Mobil
---------------------	--------	---------	-------

Søknaden finst på heimeside:
(ikkje obligatorisk)
Merknader skal sendast til

Eventuelle merknader skal vere mottekne innan 2 veker etter at dette varslat er sendt.

Ansvarleg søkjar/tiltakshavar skal saman med søknad sende innkomne merknader og gjere greie for ev. endringar.

Namn	Postadresse
------	-------------

Postnr.	Poststad	E-post
---------	----------	--------

Vedlegg

Beskriving av vedlegg	Gruppe	Nr. frå - til	Ikkje relevant
Dispensasjonssøknad/vedtak	B		<input type="checkbox"/>
Situasjonsplan	D		<input type="checkbox"/>
Teikningar snitt, fasade	E		<input type="checkbox"/>
Andre vedlegg	Q		<input type="checkbox"/>

Underskrift
Tilsvarande opplysningar med vedlegg er sendt i nabovarsel til naboar og gjenbuarar som er berørte.
Kvittering for nabovarsel viser mottakarar av nabovarslet.

Stad	Dato	Underskrift ansvarleg søkjar eller tiltakshavar
Haukeland	15/11-19	Vigdís Haukeland
		Gjenta med blokkbokstavar VIGDIS HAUKELAND

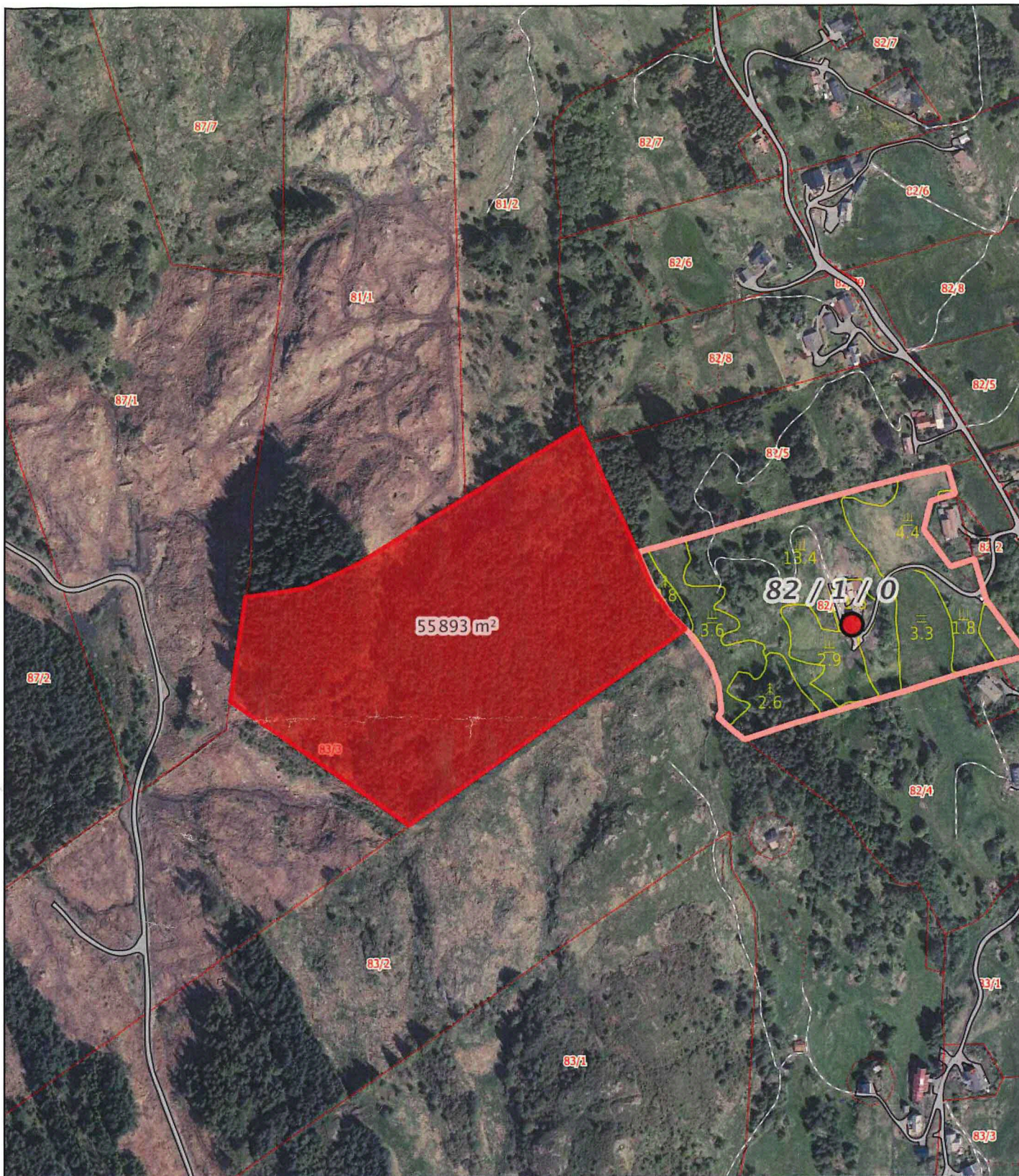

55893 m²

82 / 1 / 0

0 20 40 60m

Målestokk 1: 4000 ved A4 utskrift
 Utskriftsdato: 12.11.2019 14:32
 Eiendomsdata verifisert: 12.11.2019 14:28

GÅRDSKART 1260-82/1/0
 Tilknyttede grunneiendommer:
 82/1/0

Markslag (AR5) 7 klasser

TEGNFORKLARING

- Fulldyrka jord
- Overflatedyrka jord
- Innmarksbeite
- Produktiv skog
- Annet markslag
- Bebyggd, samf., vann, bre
- Ikke klassifisert
- Sum

AREALTALL (DEKAR)

3.3	
11.9	
29.7	44.9
<u>79.3</u>	<u>79.3</u>
7.4	
5.0	12.4
0.0	0.0
<u>136.6</u>	<u>136.6</u>

Kartet viser valgt type gårdskart for eiendommen man har søkt på. I tillegg vises bakgrunnskart for gjenkjenneelse. Arealstatistikken viser arealer i dekar for alle teiger på eiendommen. Det kan forekomme avrundingsforskjeller i arealtallene.

Ajourføringsbehov meldes til kommunen.

- Arealressursgrenser
- Eiendomsgrenser
- Driftssenterpunkt