

Røyrleggjarmelding (KF-570)



Referansenummer: CKXGZ3

Registrert dato: 25.03.2020 01:53:31

Talet på vedlegg: 3

Søkjjar/føretak

Utførande røyrleggjar

Føretaksnamn

Vest VVS AS

Adresse

Torvhusmyrane 18

Postnummer

5913

Poststad

EIKANGERVÅG

E-postadresse

post@vestvvs.no

Telefon

56363600

Kontaktperson

Førenamn

Einar

Etternamn

Stusdal

Mobil

99167795

E-postadresse

einar@vestvvs.no

Eigedom/tiltakshavar

Gjeld byggjearbeid på denne eigdommen

Gnr.

123

Bnr.

185

Om tiltakshavaren

Førenamn

Søreide Bygg AS

Etternamn

Ole Henrik Søreide

Adresse

Hopsvågen 91

Postnummer

5955
Poststad LINDÅS
E-postadresse soreidebygg@gmail.com
Mobilnummer 97014342

Saka gjeld

Arbeidet vil skje i perioden

Frå og med dato:

01.04.2020

Til og med dato:

01.02.2021

Type tilkopling

- Tilkobling til offentlig vatn
 Tilkobling til offentlig avløp

Via privat / felles privat nett?

- Ja
 Nei

Saka gjeld

- Ny tilkopling
 Reparasjon/vedlikehold
 Mindre omlegging
 Vesentleg auke/endra bruk
 Midlertidig tilkopling (brakkerigg etc.)

Anlegget

- Utvendig
 Innvendig

Vedlagde teikningar

- Situasjonsplan
 Kjellarplan
 Installasjonsteikning
 Etasjeplan
 Andre teikningar

Kva type teikningar?

Vann og avløp tilkoblingspunkt

Kor mange vedlagde teikningar?

3

Merknader:

Vedlagt dokumentliste

SITUASJONSPLAN innstikk gbnr 123_141 og 123_185 Risa.pdf

VA kart_ tilkoblingspunkt.pdf

HOVEDPLAN Bunnledningstegninger gbnr 123_ 185.pdf

TOMT 123/141,
AREAL FØR
FRADELING;
1188,44m².
NYTT AREAL;
1127,89m².

AREAL SOM SØKES
OVERFØRT FRA
123/141 TIL
123/185,
SKRAVERT,
60,53m²

Ø110mm stake/spyle gren
Ø 1" bakkekrane med teleskop

6741950

Avløp ø110mm PP rør
Vann ø32mm PE ledning

TOMT 123/185,
AREAL FØR
FRADELING;
775,27m².
NYTT AREAL;
835,8m²

NY TOMTEGRENSE

Tilkoblingspunkt vann og
avløp, sjå også VA kart

Ø110mm stake/spyle gren
Ø 1" bakkekrane med teleskop

6741900

Avløp ø110mm PP rør
Vann ø32mm PE ledning

Tilkoblingspunkt vann og
avløp, sjå også VA kart

285750

285800



SITUASJONSPLAN AREALOVERFØRING GNR.123, BNR. 141 OG 185, ALVER KOMMUNE



25.03.2020

Einar Sturdal

26.02.20/LAH DATE/SIGN	NOTE! * PART OF DRAWING MAY NOT BE SHOWN IN SCALE * DO NOT TAKE MEASURES ON DRAWING * ONLY RELAY ON GIVE DIMENSIONS	ACCORDING TO INTERNATIONAL LAWS, THIS DRAWING IS THE PROPERTY OF ARKOCONSULT AS. THE DRAWING CAN NOT BE USED, MADE PUBLIC OR HANDED OVER TO A THIRD PART WITHOUT OUR WRITTEN CONSENT. ANY INFRINGEMENT WILL LEAD TO LEGAL PROCEEDINGS.
	SØREIDE BYGG AS AREALOVERFØRING	REVISION/DATE: A/26.02.20 PROJECT NO.: 2020014
A ENDING AREALOVERFØRING REV. DESCRIPTION	GBNR. 123/141 OG 185, ALVER KOMMUNE	DRAWING NO.: 19120014A15
	 ARKOCONSULT AS, Postboks 103, 5291 Vølestr.f. Tel.: 56390003 - Fax.: 56191130 - Mob.: 93241511 Mail: post@arkoconsult.no - Org.nr.: 918269665 MVA	SCALE: 1:500 DRAWN: LAH CHECKED: PKT FORMAT: A3 DATE: 14.02.20 DATE: 14.02.20

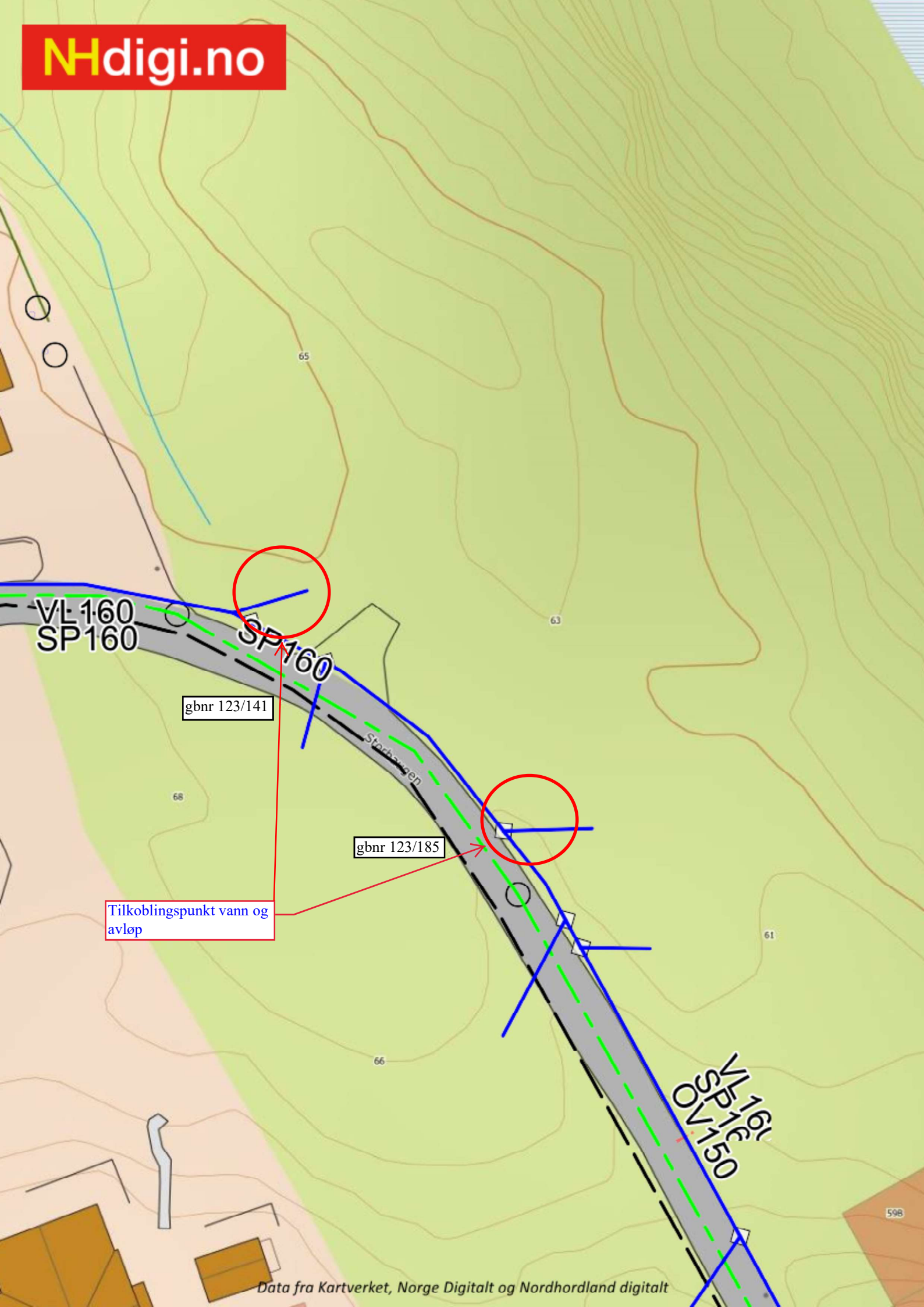

Tilkoblingspunkt vann og avløp

gbrnr 123/141

gbrnr 123/185

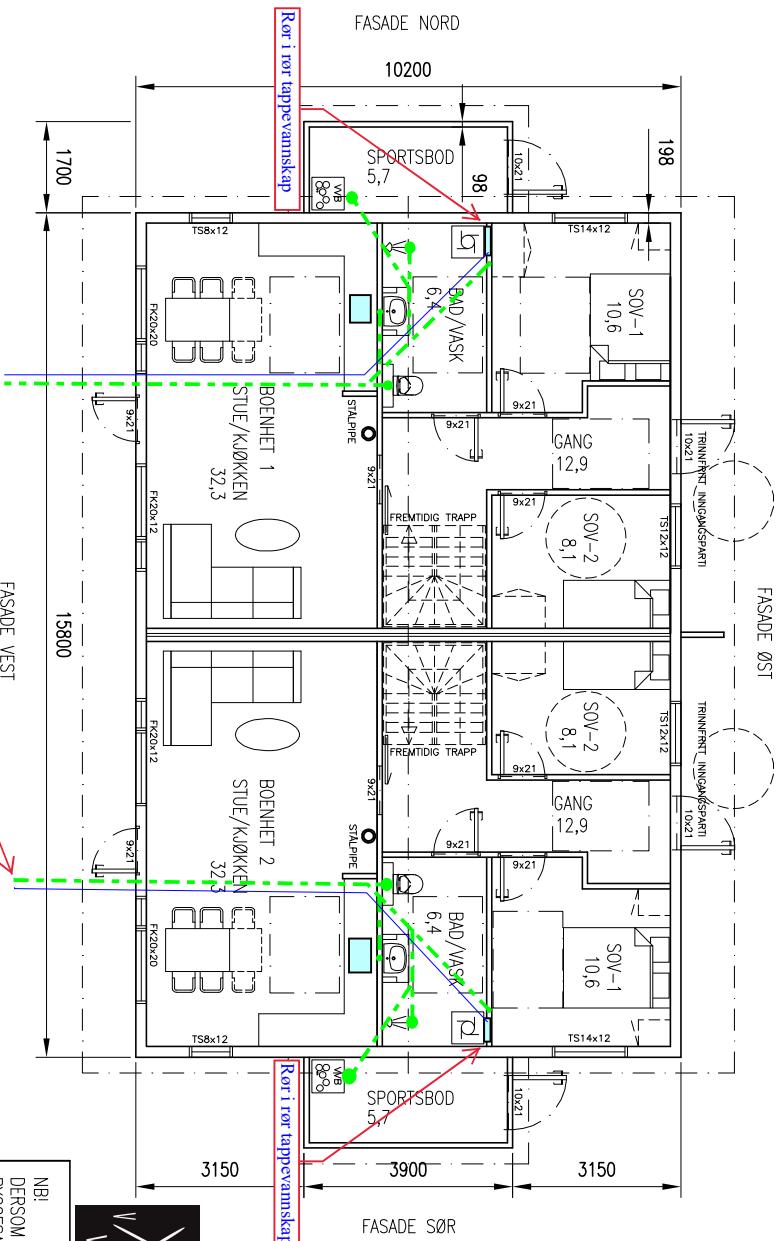

HOVEDPLAN

Avløp ø110mm PP
Vann ø32mm PE

NB: DETALJPROSJEKTERING AV BYGG KAN PAVIRKE AREALER.
AREALER OPPGITT KAN KUN NYTTES I BYGGESAKSHANDTERING.

BYA BOLLG, EKS. PARKERING:	174,4 m ²
BYA PR BOENHET HOVEDPLAN, INK. SPORT:	80,4 m ²
BYA PR BOENHET LOFT:	40,5 m ²
BYA TIL SAMMEN HOVEDPLAN:	163,6 m ²
BYA TIL SAMMEN LOFT:	82,5 m ²
BYA TOTALT BOLLG, EKS. PARK.:	246,1 m ²
BYA CARPORT:	18,6 m ²
BYA/BYA PARK. 2 STK./ 18 m ² :	20,4 m ²
BRA TIL SAMMEN 318,1, UTGJØR UTNYTTING 38,1%	36,0 m ²

REV.	DESCRIPTION	DATE/SIGN
E	ENDRING AREALOVERFØRING, UTNYTTING	26.02.20/LAH
D	UINNREDET LOFT	25.02.20/LAH
C	UTNYTTING ETTER AREALOVERFØRING	14.02.20/LAH
B	CARPORT	03.02.20/LAH
A	PARKERING, UTNYTTINGSGRAD	31.01.20/LAH

NB!
DERSOM ANNET IKKE ER BESKREVET, KAN TEGNINGEN KUN BRUKES SOM SØKKADSTEGNING I BYGGESAK. ARBEIDSTEGNINGER MÅ PROSJEKTERES OG LEVERES SEPARAT.



25.03.2020

Evan Struadal

OBS!
* TEGNINGEN KAN PRINTES I FEIL SKALA
* IKKE TA MÅL DIREKTE PÅ TEGNING
* BRUK BARE OPPGITTE MÅL

I HENHOLD TIL LOVERK ER DENNE TEGNINGEN ARKONCONSULT AS SIN EGENDOM.
DENNE TEGNINGEN KAN IKKE BLI BRUKT, OFFENTLIGGJORT ELLER GÅ VIDERE TIL TREDJEPART UTEN VÅRT SKRITLIGE SAMTYKKE. OVERTREDELSE AV DETTE KAN SØKSMÅL.

REVISION/DATE: E/26.02.20

PROJECT NO.: 2020014

DRAWING NO.:

19120014A01

arkoconsult
ARKONCONSULT AS, Postboks 103, 5291 Valesfjell,
Tel.: 56390003 – Fax.: 56191130 – Mob.: 932415111
Mail: post@arkoconsult.no – Org.nr.: 918269665 MVA

SCALE:	1:100	FORMAT:	A3
DRAWN:	LAH	DATE:	28.01.20
CHECKED:	OH	DATE:	03.02.20