

BYA	126 m <sup>2</sup>
-----	--------------------

AREAL	BRA
2.ETG	66.7 m <sup>2</sup>
1.ETG	88.92 m <sup>2</sup>
UNDERETG	85.1 m <sup>2</sup>
SUM	241 m <sup>2</sup>

REV.	DATO	REVISJON	SIGN.

**Kålås Bygg AS**  
 Torvhusmyrane 2, 5913 Eikangervåg  
**WESTERHUS**

TILTAKSHAVER: **Dag Haarklau**  
 BYGGEPLASS: **Ørnova 48**  
 G.m/fb.nr: **33/727**  
 KOMMUNE: **Lindås**

TEGN. INNHOLD: **Plan og snitt**  
 PROSJEKT: **Eksisterande**  
 ARKITEKT: **Espen Tvedt**  
 DATO: **11.09-19**  
 TEGN. ET  
 PROSJEKT NR: **612**  
 TEGN. NR: **09.01**

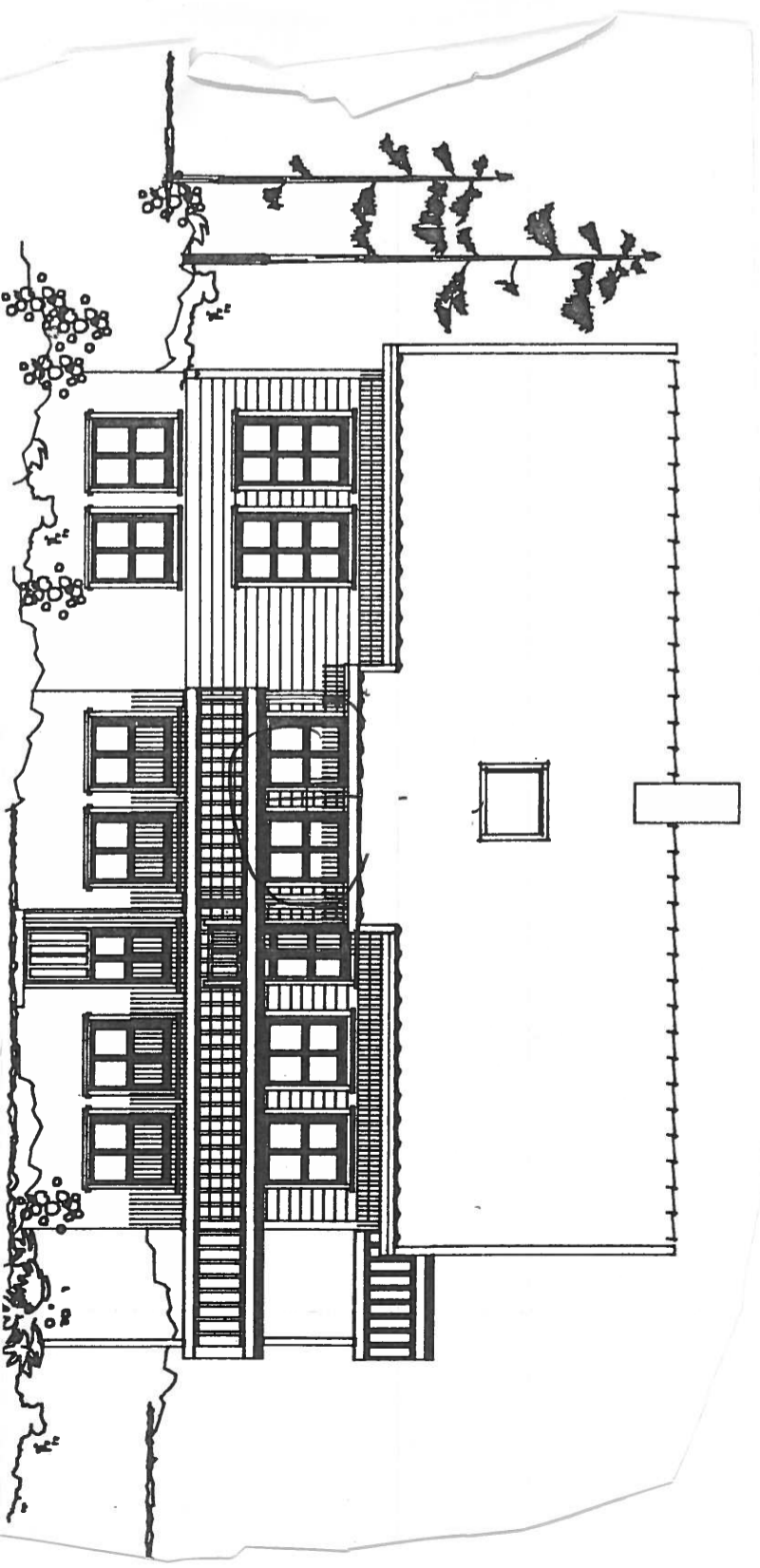
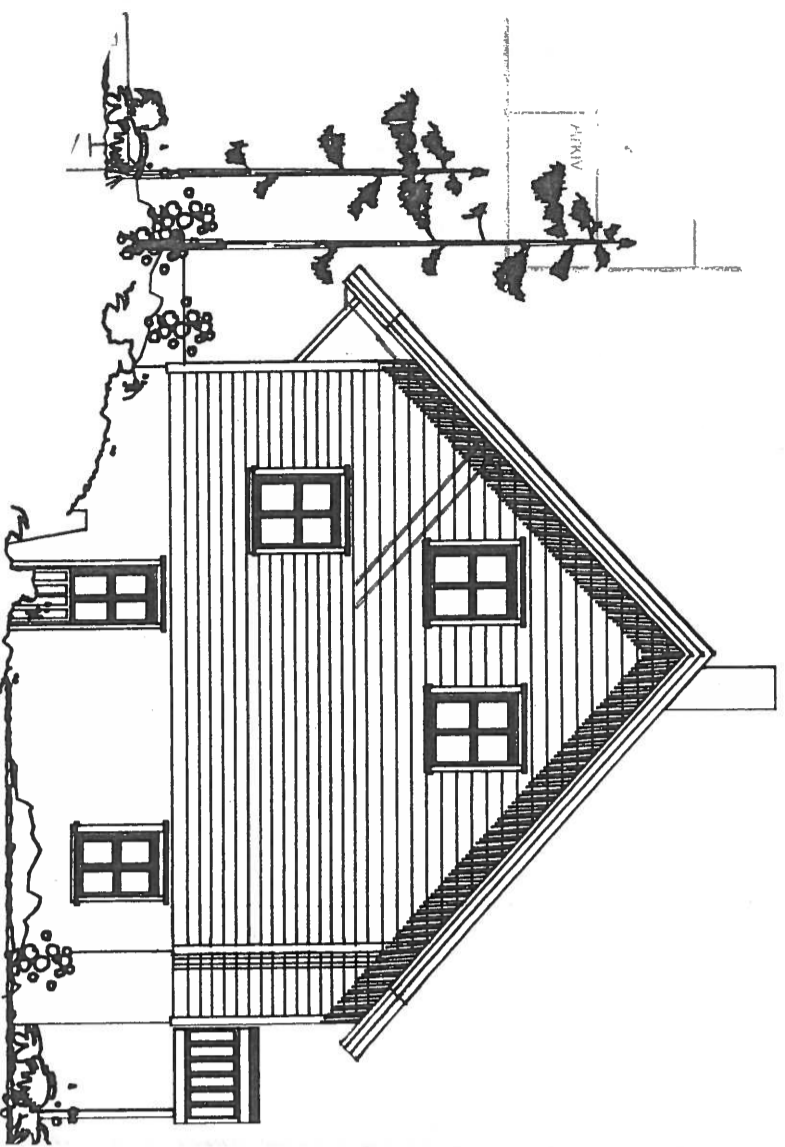
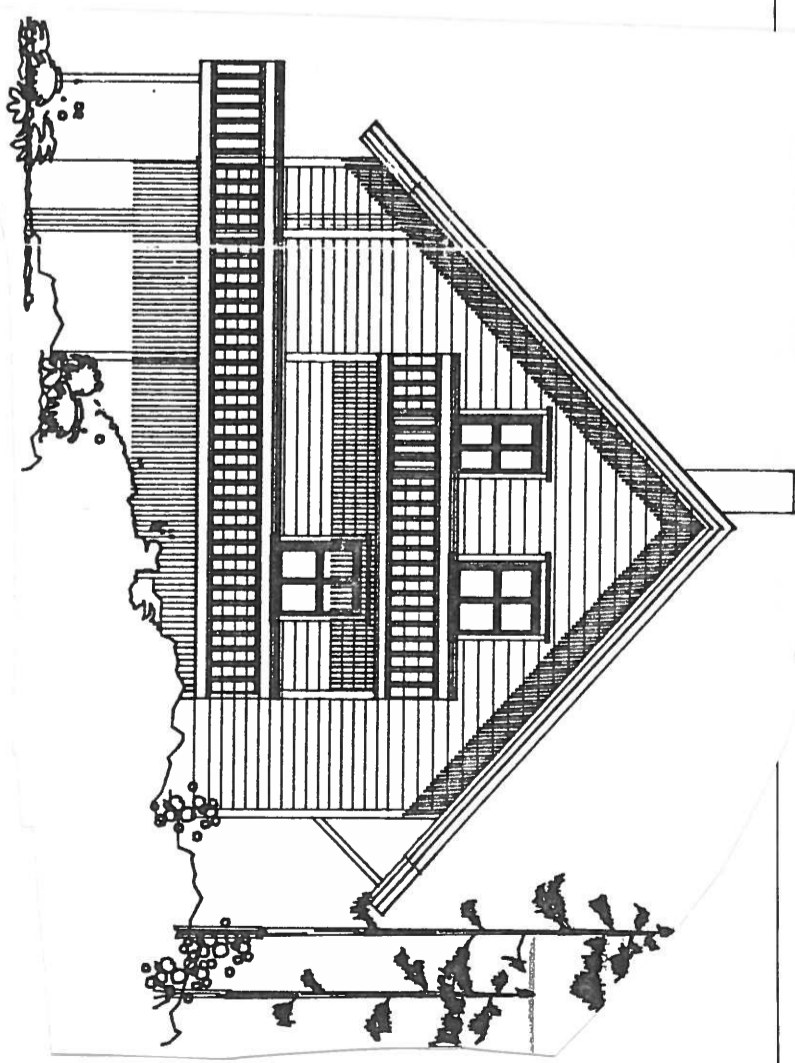
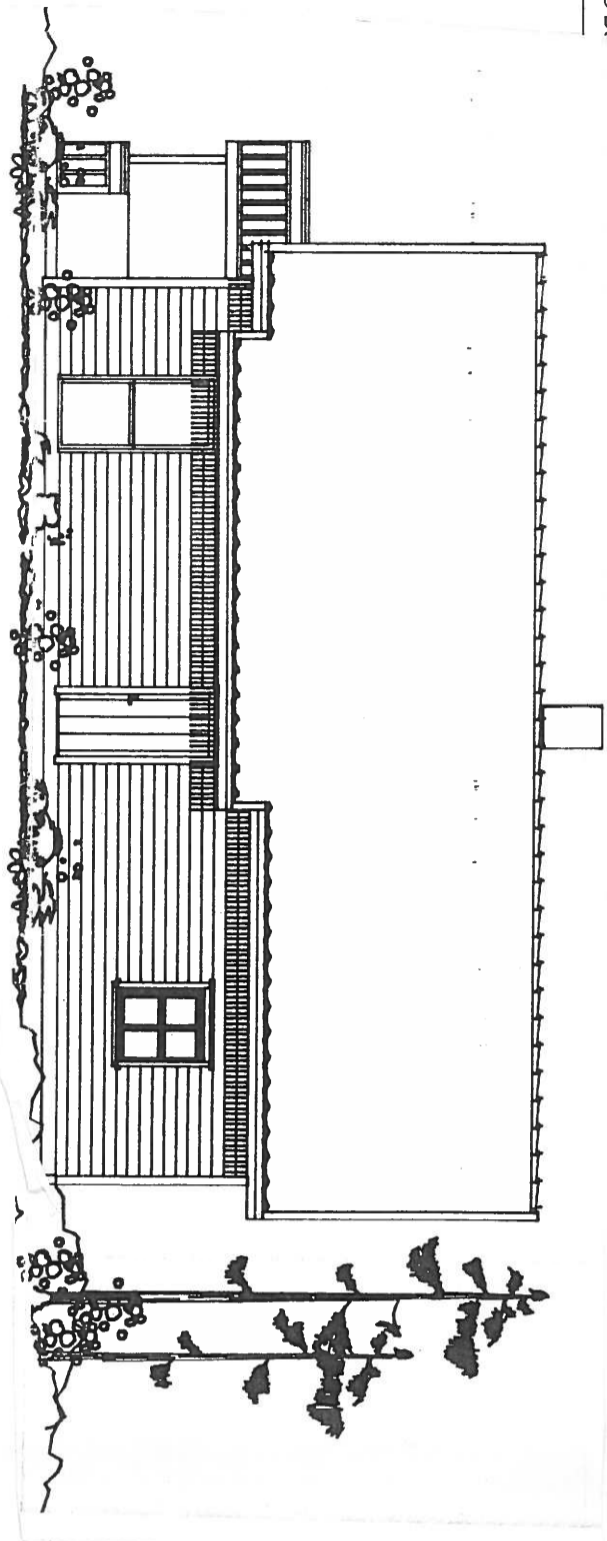

REV.	DATO	REVISION	SIGN.

Kåås Bygg AS  
Torhusmyrane 2, 5913 Elkangervåg  
**MESTERHUS**

TILTAKSFAVER:	Dag Haarklau
BYGGEPLASS:	Ørnova 48
Gnr/Bnr:	233/127
KOMMUNE:	Lindås

TEGN. INNHOLD:	Fasade	TILTAKSART:	MAL:
PROSJEKT:	<b>Eksisterande</b>	PROSJEKT NR:	612
ARKTEKT:	Espen Tvedt	TEGN.NR:	09.03
DATE:	11.09.19	TEGN:	ET