

Søknad om tillatelse til tiltak etter plan- og bygningsloven § 20-1 <input type="checkbox"/> Rammetillatelse <input type="checkbox"/> Ett-trinns søknadsbehandling Oppfylles vilkårene for 3 ukers saksbehandling, jf. § 21-7 annet ledd? <input checked="" type="checkbox"/> Ja <input type="checkbox"/> Nei		Berører tiltaket eksisterende eller fremtidige arbeidsplasser? <input type="checkbox"/> Ja <input checked="" type="checkbox"/> Nei Hvis ja, skal samtykke innhentes fra Arbeidstilsynet før igangsetting av tiltaket. Byggblankett 5177 med vedlegg.
Søknad om ansvarsrett for ansvarlig søker Foreligger sentral godkjenning? <input type="checkbox"/> Ja <input checked="" type="checkbox"/> Nei Hvis nei, vedlegg byggblankett 5159.		Berører tiltaket byggverk oppført før 1850, jf. Kulturminneloven § 25, andre ledd? <input type="checkbox"/> Ja <input checked="" type="checkbox"/> Nei Hvis ja, skal uttalelse fra fylkeskommunen foreligge før igangsettelse av tiltaket.
Opplysninger gitt i søknad eller vedlegg til søknaden, herunder oppretting eller endring av matrikkelenhet, vil bli registrert i matrikkelen.		

Søknaden gjelder							
Eiendom/byggested	Gnr. 323	Bnr. 114	Festenr.	Seksjonsnr.	Bygningsnr.	Bolignr.	Kommune ALVER
	Adresse Grønlandsv. 3			Postnr. 5918	Poststed FRETTHAUG		
Planlagt bruk/formål	<input checked="" type="checkbox"/> Bolig	<input type="checkbox"/> Fritidsbolig	<input type="checkbox"/> Garasje	Annet: Kjøkken		Bygn.typekode (jf. s. 2)	
	Tiltakets art pbl § 20-1 (flere kryss mulig)						
Nye bygg og anlegg		<input type="checkbox"/> Nytt bygg *)	<input type="checkbox"/> Parkeringsplass *)	<input type="checkbox"/> Anlegg	<input type="checkbox"/> Veg	<input type="checkbox"/> Vesentlig terrenginngrep	
Endring av bygg og anlegg		<input checked="" type="checkbox"/> Tilbygg, påbygg, underbygg *)	<input type="checkbox"/> Konstruksjon	<input type="checkbox"/> Reparasjon	<input type="checkbox"/> Ombygging	<input type="checkbox"/> Anlegg	
Endring av bruk		<input type="checkbox"/> Bruksendring	<input type="checkbox"/> Vesentlig endring av tidligere drift				
Riving		<input type="checkbox"/> Hele bygg *)	<input type="checkbox"/> Deler av bygg *)	<input type="checkbox"/> Anlegg			
Bygn.tekn. installasj.**)		<input type="checkbox"/> Nyanlegg *)	<input type="checkbox"/> Endring	<input type="checkbox"/> Reparasjon			
Endring av bruks-enhet i bolig		<input type="checkbox"/> Oppdeling	<input type="checkbox"/> Sammenføyning				
Innhegning, skilt		<input type="checkbox"/> Innhegning mot veg	<input type="checkbox"/> Reklame, skilt, innretning e.l.				
Oppretting/endring av matrikkelenhet ***)		<input type="checkbox"/> Grunneiendom *)	<input type="checkbox"/> Anleggseiendom	<input type="checkbox"/> Festegrunn over 10 år	<input type="checkbox"/> Arealoverføring		
*) Byggblankett 5175 fylles ut og vedlegges. (Vedlegg gruppe A) **) Gjelder kun når installasjonen ikke er en del av et større tiltak. ***) Unntatt fra krav om ansvarsrett. Behandles etter matrikkelloven. Registrert eller underskriver i feltet for tiltakshaver.							

Vedlegg	Beskrivelse av vedlegg	Gruppe	Nr. fra - til	Ikke relevant
	Opplysninger om tiltakets ytre rammer og bygningsspesifikasjon (Byggblankett 5175)	A	1 - 2	<input type="checkbox"/>
	Dispensasjonssøknad (begrunnelse/vedtak) (pbl kap. 19)	B	-	<input checked="" type="checkbox"/>
	Nabovarsling (gjenpart/nabomerknader/kommentarer til nabomerknader)	C	1 - 7	<input type="checkbox"/>
	Situasjonsplan, avkjørselsplan bygning/eiendom	D	1 -	<input type="checkbox"/>
	Tegninger	E	-	<input type="checkbox"/>
	Redegjørelser/kart	F	-	<input type="checkbox"/>
	Søknad om ansvarsrett/gjennomføringsplan	G	1 -	<input type="checkbox"/>
	Boligspesifikasjon i Matrikkelen	H	-	<input checked="" type="checkbox"/>
	Uttalelse/vedtak fra annen offentlig myndighet	I	-	<input checked="" type="checkbox"/>
	Rekvisisjon av oppmålingsforretning	J	-	<input checked="" type="checkbox"/>
	Andre vedlegg	Q	-	<input checked="" type="checkbox"/>

Erklæring og underskrift

Ansvarlig søker bekrefter at hele tiltaket belegges med ansvar, og dekker kravene i henhold til plan- og bygningsloven. En er kjent med reglene om straff og sanksjoner i pbl kap. 32 og at det kan medføre reaksjoner dersom det gis uriktige opplysninger.

Ansvarlig søker for tiltaket		Tiltakshaver	
Foretak K. Bogøy Tomrefina	Org.nr. 986053611	Navn Geir Dahle	
Adresse Kollås lia 10		Adresse Grønlandsv. 3	
Postnr. 3116	Poststed Ulset	Postnr. 5918	Poststed FRETTHAUG
Kontaktperson Kjell Bogøy	Telefon 98487612	Eventuelt organisasjonsnummer	
E-post kbogoy@hotmail.com		E-post GEIR@SKOLEN.INFO	Telefon (dagtid) 98439991
Dato 18.2.20	Underskrift Kjell Bogøy	Dato	Underskrift Geir Dahle
Gjentas med blokkbokstaver KJELL BOGØY		Gjentas med blokkbokstaver GEIR DAHLE	

Opplysninger om tiltakets ytre rammer
og bygningsspesifikasjon

Vedlegg nr.
A- 1

Vedlegg til Byggblankett 5174

Beskrivelse av hvordan tiltaket oppfyller byggesaksbestemmelsene,
planbestemmelsene og planvedtak etter plan- og bygningsloven (pbl) innenfor angitte områder

Opplysningene gjelder							
Eiendom/ byggested	Gnr.	Bnr.	Festnr.	Seksjonsnr.	Bygningsnr.	Bollgnr.	Kommune
	Adresse			Postnr.	Poststed		
	323	114					ALVER
	Euplandsv. 3			5918	FRETTHAUG		

Forhåndskonferanse	
Pbl § 21-1	Forhåndskonferanse er avholdt <input type="checkbox"/> Ja <input checked="" type="checkbox"/> Nei

Dispensasjonssøknad og fravik fra TEK			
Pbl Kap. 19	Del søkes dispensasjon fra bestemmelsene i: (begrunnelse for dispensasjon gis på eget ark)		Vedlegg nr.
	<input type="checkbox"/> Plan- og bygningsloven med forskrifter	<input type="checkbox"/> Kommunale vedtekter/ forskrifter til pbl	B -
	<input type="checkbox"/> Arealplaner	<input type="checkbox"/> Vegloven	
Pbl § 31-2	<input type="checkbox"/> Det søkes om fravik fra TEK for eksisterende byggverk (pbl § 31-2)		Vedlegg nr.
	Redegjørelse i eget vedlegg		B -

Arealdisponering						
Planstatus mv.	Sett kryss for gjeldende plan					
	<input type="checkbox"/> Arealdel av kommuneplan	<input checked="" type="checkbox"/> Reguleringsplan	<input type="checkbox"/> Bebyggelsesplan			
	Navn på plan 1256 1979 0703					
Tomtearealet	Reguleringsformål i arealdel av kommuneplan/reguleringsplan/bebyggelsesplan - beskriv					
	Velg aktuell kolonne iht. beregningsregel angitt i gjeldende plan*					
		%-BYA	BYA	%-BRA / %-TU	BRA	U-grad
	a. Grad av utnyttning iht. gjeldende plan	40 %	m ²	%	m ²	
	b. Byggeområde/grunneiendom**	594 m ²		m ²	594	m ²
	c. Ev. areal som trekkes fra iht. beregn.regler	-	m ²	-	m ²	
d. Ev. areal som legges til iht. beregn.regler					+ m ²	
e. Beregnet tomteareal (b - c) eller (b + d)	= 594 m ²		= m ²	594	= m ²	
Grad av utnyttning	Arealbenevnelse	m ² BYA	m ² BYA	m ² BRA	m ² BRA	m ² BTA
	f. Beregnet maks. byggeareal iht. plan (jf. a. og e.)	237 304 m ²	m ²	m ²	m ²	m ²
	g. Areal eksisterende bebyggelse	138 m ²	m ²	m ²	131 m ²	m ²
	h. Areal ny bebyggelse	+ 0 m ²	+ m ²	+ m ²	+ 15 m ²	+ m ²
	i. Parkeringsareal	+ / m ²	+ m ²	+ m ²	+ 20 m ²	+ m ²
	j. Sum areal	= 138 m ²	= m ²	= m ²	= 186 m ²	= m ²
	Beregnet grad av utnyttning (jf. e. og j.)***	23 %	m ²	%	m ²	
* Skal beregning av utnyttingsgrad skje etter annen regel, beskriv nærmere						Vedlegg nr. D -
** Dersom areal i rad b ikke er fremkommet av målebrev, beskriv nærmere						Vedlegg nr. D -
*** Vis ev. underlag for beregningen av grad av utnyttning i vedlegg						Vedlegg nr. D -

Plassering av tiltaket	Kan høyspent kraftlinje være i konflikt med tiltaket? <input type="checkbox"/> Ja <input checked="" type="checkbox"/> Nei	Vedlegg nr. Q -
	Hvis ja, må avklaring med berørt rettighetshaver være dokumentert	
Plassering av tiltaket	Kan vann og avløpsledninger være i konflikt med tiltaket? <input type="checkbox"/> Ja <input checked="" type="checkbox"/> Nei	Vedlegg nr. Q -
	Hvis ja, må avklaring med berørt rettighetshaver være dokumentert	

3 Grønlandsvegen

Vestland

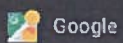

Google

Street View



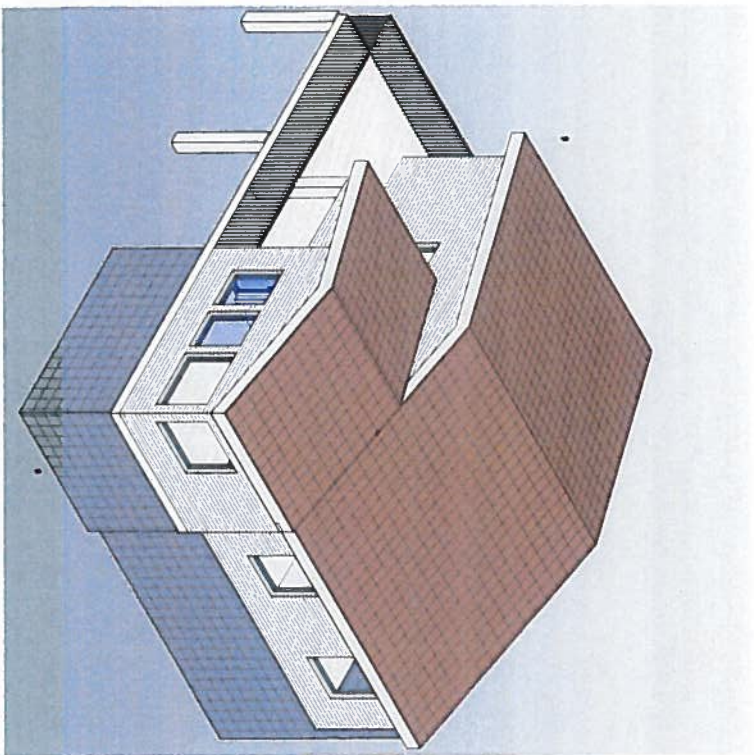
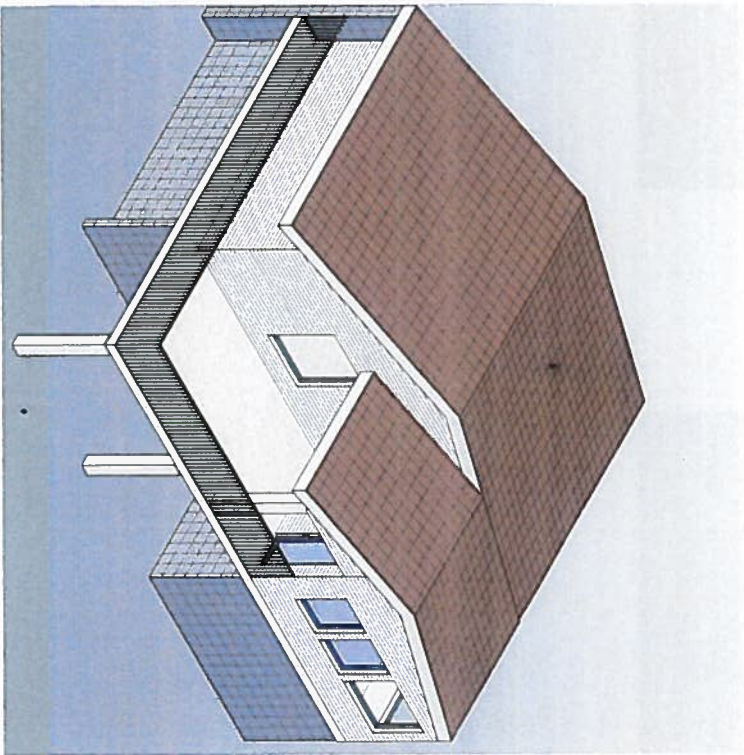

Skala:

Auhor
Grønlandsvegen 3
tel: 98438991

Grønlandsvegen 3

3d

Grønlangsvengen3-1

02/15/20

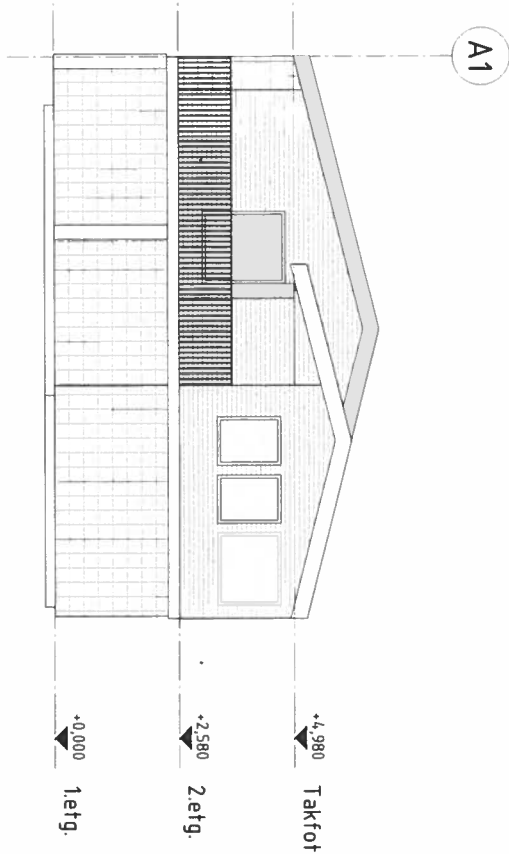
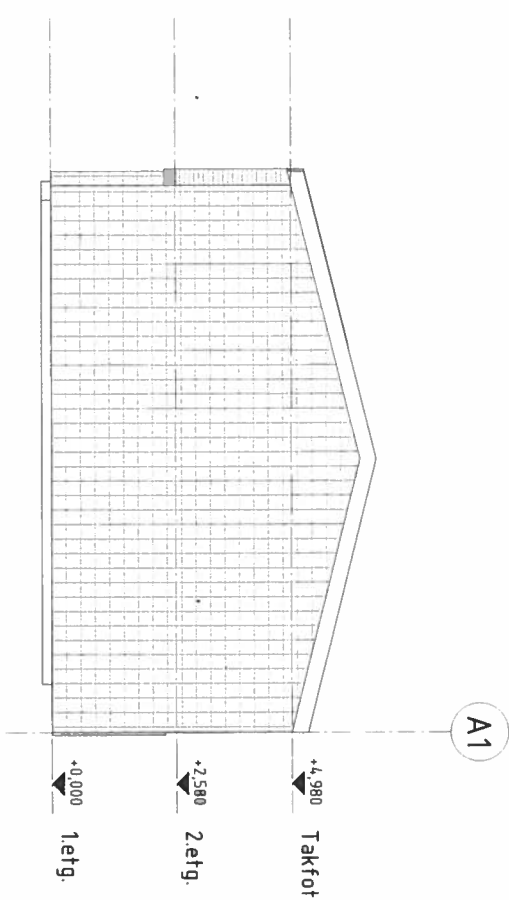
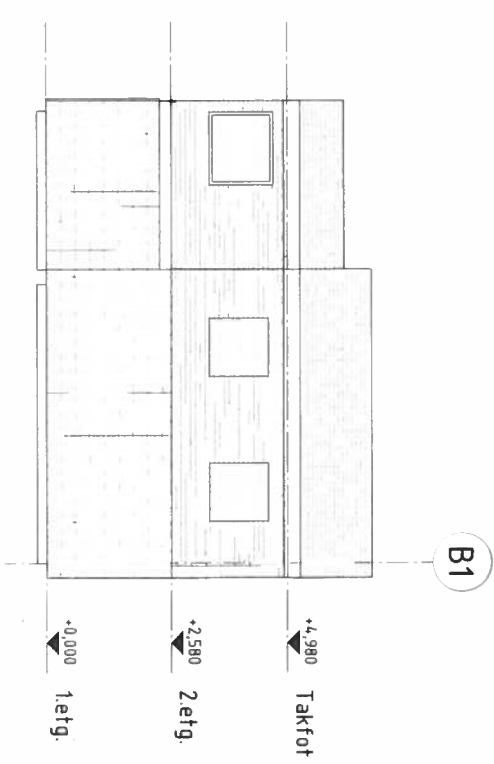
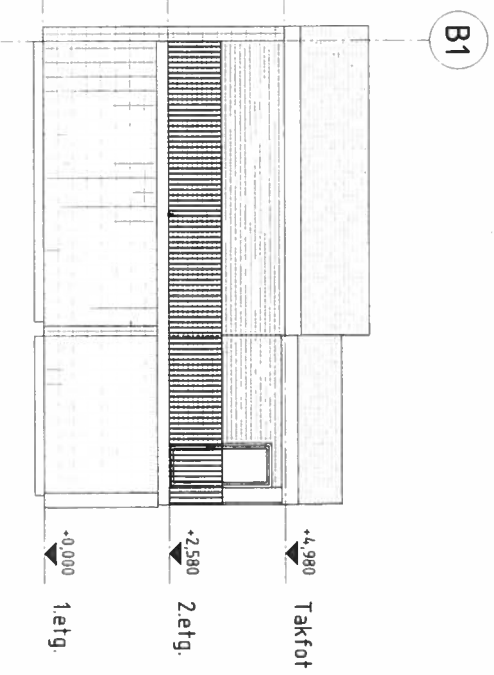

Skala: 1 : 100

Autor
Grønlandsvegen 3
tel. 98438991

Grønlandsvegen 3

Fasader

Grønlangsvegen3-2

02/15/20

Grønlangsgangen-2

Fasade mot Nord

Grønlangsgangen-2
Fasade mot Vest

Fasade mot Øst
Grønlangsgangen-2

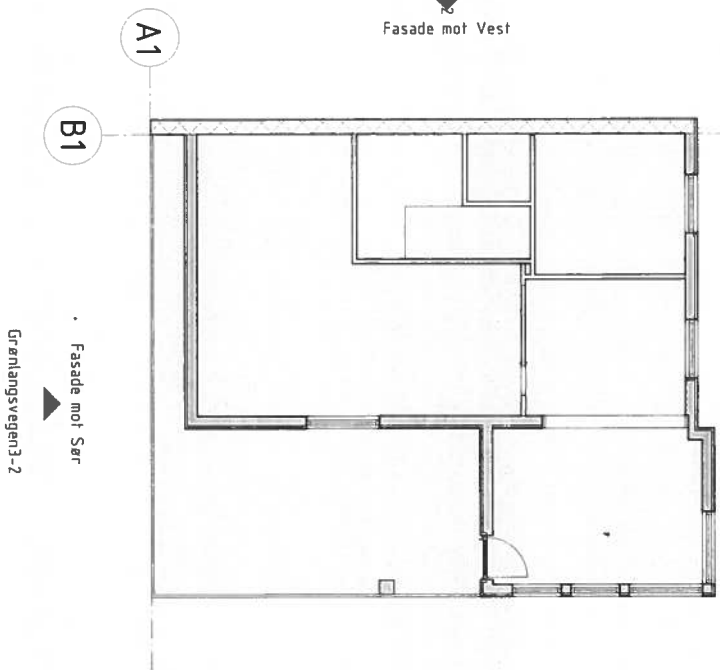

B1

A1

Fasade mot Sør

Grønlangsgangen-2

Skala: 1 : 100

Geir Dahle
Grønlangsgangen 3
tel. 98438991

Grønlangsgangen 3

Plan 2. etg

Grønlangsgangen 3-3

02/15/20

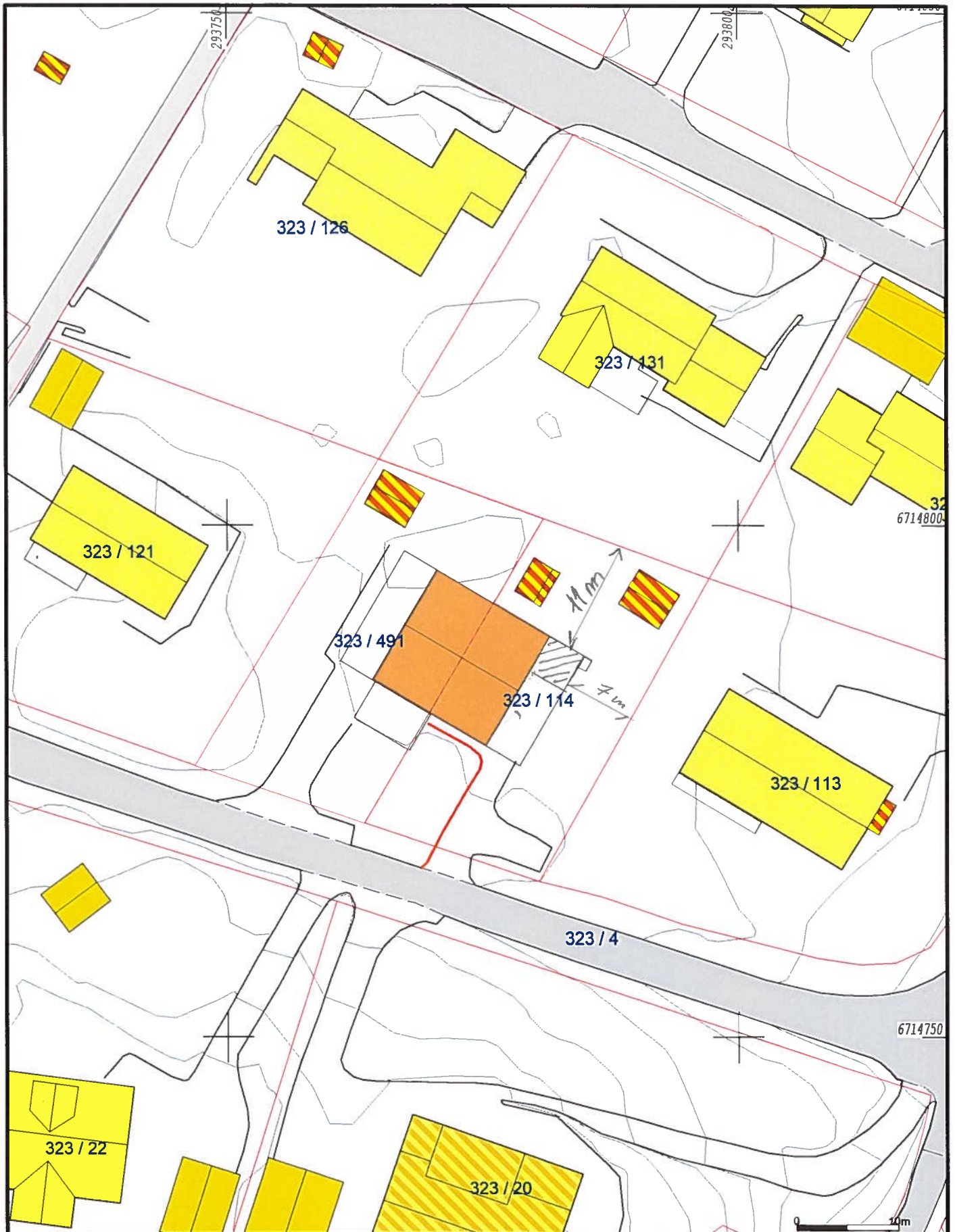

— Målte Grenser
 - - Registrerte Grenser
 Udefinert grenser
 Terrengmålte grense
 Konstruert grensepunkt
 Bolig
 Bustad m/leilighet
 Våningshus
 Større bustader
 Hytte/feriehus
 Garasje/uthus
 Industri/lager
 Andre bygg

Beliggenhet og høyder må oppfattes som orienterende.
 Koordinatsystem: UTM(EUREFB9) - SONE 32 (EPSG:32632)
 Høydesystem: (EPSG:)

Powel AS

Dato: 2020.02.11
 Sign.: lkn

Oppdragsgiver:
 Adresse:
 Postnr./sted:

N

Målestokk
 1:500
 Gemini

Opplysninger gitt i nabovarsel sendes kommunen sammen med søknaden

(Gjenpart av nabovarsel)

Pbl § 21-3

Tiltak på eiendommen:						
Gnr.	Bnr.	Festenr.	Seksjonsnr.	Eiendommens adresse	Postnr.	Poststed
323	114			GRØNLANDSV. 3	5918	FREKHAUG
Eier/fester				Kommune		
Geir Dahle						

Det varsles herved om						
<input type="checkbox"/> Nybygg	<input type="checkbox"/> Anlegg	<input type="checkbox"/> Endring av fasade	<input type="checkbox"/> Riving			
<input checked="" type="checkbox"/> Påbygg/tilbygg	<input type="checkbox"/> Skilt/reklame	<input type="checkbox"/> Innhegning mot veg	<input type="checkbox"/> Bruksendring			
<input type="checkbox"/> Midlertidig bygning, konstruksjon eller anlegg	<input type="checkbox"/> Antennesystem	<input type="checkbox"/> Oppretting/ending av matrikkelenhet (eiendomsdeling) eller bortfeste	<input type="checkbox"/> Annet			
Dispensasjon etter plan- og bygningsloven kapittel 19						
<input type="checkbox"/> Plan- og bygningsloven med forskrifter	<input type="checkbox"/> Kommunale vedtekter	<input type="checkbox"/> Arealplaner	<input type="checkbox"/> Vegloven	Vedlegg nr. B -		

Arealdisponering		
Sett kryss for gjeldende plan		
<input type="checkbox"/> Arealdel av kommuneplan	<input checked="" type="checkbox"/> Reguleringsplan	<input type="checkbox"/> Bebyggelsesplan
Navn på plan		
12561979 07 03		

Beskriv nærmere hva nabovarslet gjelder	Vedlegg nr. Q -
Lite tilbygg til kjøkken, ca 15 m ²	

Spørsmål vedrørende nabovarsel rettes til			
Foretak/tiltakshaver			
Geir Dahle			
Kontaktperson, navn	E-post	Telefon	Mobil
Geir Dahle	GEIR@SKOLEN.INFO		98438991
Søknaden kan ses på hjemmeside: (ikke obligatorisk):			

Merknader sendes til			
Eventuelle merknader skal være mottatt innen 2 uker etter at dette varsel er sendt. Ansvarlig søker/tiltakshaver skal sammen med søknad sende innkomne merknader og redegjøre for ev. endringer.			
Navn	Postadresse		
Geir Dahle	GRØNLANDSV. 3		
Postnr.	Poststed	E-post	
5918	FREKHAUG	GEIR@SKOLEN.INFO	

Følgende vedlegg er sendt med nabovarslet			
Beskrivelse av vedlegg	Gruppe	Nr. fra - til	Ikke relevant
Dispensasjonssøknad/vedtak	B	-	<input checked="" type="checkbox"/>
Situasjonsplan	D	1 -	<input type="checkbox"/>
Tegninger snitt, fasade	E	1 - 4	<input type="checkbox"/>
Andre vedlegg	Q	-	<input type="checkbox"/>

Underskrift		
Tilsvarende opplysninger med vedlegg er sendt i nabovarsel til berørte naboer og gjenboere. Mottagere av nabovarsel fremgår av kvittering for nabovarsel.		
Sted	Dato	Underskrift ansvarlig søker eller tiltakshaver
Frekhaug	2/4	Geir Dahle
		Gjentas med blokkbokstaver
		GEIR DAHLE

Vedlegg C - 1	Side 1 - av 2
------------------	------------------

Nullstill



Kvittering for nabovarsel skal sendast kommunen saman med søknaden

Nabovarsel kan anten sendast som rekommandert sending, overleverast personleg mot kvittering eller sendast på e-post mot kvittering. Med kvittering for at e-posten er motteken meinst e-post frå nabo/gjenbuar som stadfester at nabovarslet er motteke. Ved personleg overlevering vil signatur gjelde som stadfesting av at varslet er motteke. Det kan òg signerast på at ein gir samtykke til tiltaket.

Tiltaket gjeld							
Eigedom/ byggjestad	Gnr.	Bnr.	Festenr.	Seksjonsnr.	Bygningsnr.	Bustadnr.	Kommune
	323 114				ALVER		
Adresse				Postnr.	Poststad		
Grønlandsv. 3				5918	Frekhaug		

Følgjande naboar har motteke eller fått rek. sending av vedlagte nabovarsel med tilhøyrande vedlegg:

Nabo-/gjenbuareigedom				Eigar/festar av nabo-/gjenbuareigedom			
Gnr.	Bnr.	Festenr.	Seksjonsnr.	Namn på eigar/festar		Dato sendt e-post	
323	114			Thorigny Magnusson			
Adresse				Adresse		Kvittering må leggjast ved	
Grønlandsv. 1				Grønlandsv. 1			
Postnr.	Poststad			Postnr.	Poststad		
5918	ALVER			5918	ALVER		
Personleg kvittering for	Dato	Sign.		Personleg kvittering for	Dato	Sign.	
<input checked="" type="checkbox"/> motteke varsel	18.2.20	[Signature]		<input type="checkbox"/> samtykke til tiltaket			

Nabo-/gjenbuareigedom				Eigar/festar av nabo-/gjenbuareigedom			
Gnr.	Bnr.	Festenr.	Seksjonsnr.	Namn på eigar/festar		Dato sendt e-post	
323	131			Marthe og Christ. Marøy			
Adresse				Adresse		Kvittering må leggjast ved	
Grønland 8				Grønland 8			
Postnr.	Poststad			Postnr.	Poststad		
5918	Frekhaug			5918	Frekhaug		
Personleg kvittering for	Dato	Sign.		Personleg kvittering for	Dato	Sign.	
<input type="checkbox"/> motteke varsel				<input checked="" type="checkbox"/> samtykke til tiltaket	19.02.20	[Signature]	

Nabo-/gjenbuareigedom				Eigar/festar av nabo-/gjenbuareigedom			
Gnr.	Bnr.	Festenr.	Seksjonsnr.	Namn på eigar/festar		Dato sendt e-post	
323	133			NILS ANDREAS STENE			
Adresse				Adresse		Kvittering må leggjast ved	
GRØNLAND 6				GRØNLAND 6			
Postnr.	Poststad			Postnr.	Poststad		
5918	FREKHAUG			5918	FREKHAUG		
Personleg kvittering for	Dato	Sign.		Personleg kvittering for	Dato	Sign.	
<input checked="" type="checkbox"/> motteke varsel	19/2-20	[Signature]		<input type="checkbox"/> samtykke til tiltaket			

Nabo-/gjenbuareigedom				Eigar/festar av nabo-/gjenbuareigedom			
Gnr.	Bnr.	Festenr.	Seksjonsnr.	Namn på eigar/festar		Dato sendt e-post	
323	491			AUDUN OG MAGNI HÅLAND DYRDY			
Adresse				Adresse		Kvittering må leggjast ved	
GRØNLANDSV. 5				GRØNLANDSV. 5			
Postnr.	Poststad			Postnr.	Poststad		
5918	FREKHAUG			5918	FREKHAUG		
Personleg kvittering for	Dato	Sign.		Personleg kvittering for	Dato	Sign.	
<input type="checkbox"/> motteke varsel				<input checked="" type="checkbox"/> samtykke til tiltaket	21/02-20	[Signature]	

Nabo-/gjenbuareigedom				Eigar/festar av nabo-/gjenbuareigedom			
Gnr.	Bnr.	Festenr.	Seksjonsnr.	Namn på eigar/festar		Dato sendt e-post	
323	4			AELL ALVER KOMMUNE			
Adresse				Adresse		Kvittering må leggjast ved	
KOMMUNAL VEG				POSTBOKS 79			
Postnr.	Poststad			Postnr.	Poststad		
				5918	FREKHAUG		
Personleg kvittering for	Dato	Sign.		Personleg kvittering for	Dato	Sign.	
<input type="checkbox"/> motteke varsel				<input checked="" type="checkbox"/> samtykke til tiltaket	24/02-20	[Signature]	

Det er per dags dato innlevert rekommandert sending til ovannemnde adressatar.

Samla tal sendingar: _____ Sign.



Vedlegg C - 2	Side 2 - av 2
-------------------------	-------------------------------------

Nullstill



Kvittering for nabovarsel skal sendast kommunen saman med søknaden

Nabovarsel kan anten sendast som rekommandert sending, overleverast personleg mot kvittering eller sendast på e-post mot kvittering. Med kvittering for at e-posten er motteken meinst e-post frå nabo/gjenbuar som stadfester at nabovarslet er motteke. Ved personleg overlevering vil signatur gjelde som stadfesting av at varslet er motteke. Det kan òg signerast på at ein gir samtykke til tiltaket.

Tiltaket gjeld							
Eigedom/ byggjestad	Gnr.	Bnr.	Festenr.	Seksjonsnr.	Bygningsnr.	Bustadnr.	Kommune
	323 114				ALVER		
	Adresse Grønlandsv. 3				Postnr.	Poststad	
					5918	Frekhaug	

Følgjande naboar har motteke eller fått rek. sending av vedlagte nabovarsel med tilhøyrande vedlegg:

Nabo-/gjenbuareigedom				Eigar/festar av nabo-/gjenbuareigedom			
Gnr.	Bnr.	Festenr.	Seksjonsnr.	Namn på eigar/festar		Dato sendt e-post	
323	22			SOLBJØRG OG JON VILLY SANDVIK			
Adresse				Adresse		Kvittering må leggjast ved	
POSTBOKS 12, GRØNLANDSV. 4				POSTBOKS 12			
Postnr.	Poststad		Postnr.	Poststad		Poststaden sitt reg.nr.	
5918	FREKHAUG		5918	FREKHAUG			
Personleg kvittering for	Dato	Sign.	Personleg kvittering for	Dato	Sign.		
<input type="checkbox"/> motteke varsel			<input checked="" type="checkbox"/> samtykke til tiltaket	19.02.20	S. Sandvik Sandvik		

Nabo-/gjenbuareigedom				Eigar/festar av nabo-/gjenbuareigedom			
Gnr.	Bnr.	Festenr.	Seksjonsnr.	Namn på eigar/festar		Dato sendt e-post	
323	20			BERIT OG RONALD ØYEN			
Adresse				Adresse		Kvittering må leggjast ved	
GRØNLANDSV. 2				GRØNLANDSV. 2			
Postnr.	Poststad		Postnr.	Poststad		Poststaden sitt reg.nr.	
5918	FREKHAUG		5918	FREKHAUG			
Personleg kvittering for	Dato	Sign.	Personleg kvittering for	Dato	Sign.		
<input type="checkbox"/> motteke varsel			<input checked="" type="checkbox"/> samtykke til tiltaket	18/2-20	Ronald Øyen Berit Ronald Øyen		

Nabo-/gjenbuareigedom				Eigar/festar av nabo-/gjenbuareigedom			
Gnr.	Bnr.	Festenr.	Seksjonsnr.	Namn på eigar/festar		Dato sendt e-post	
Adresse				Adresse		Kvittering må leggjast ved	
Postnr.	Poststad		Postnr.	Poststad		Poststaden sitt reg.nr.	
Personleg kvittering for	Dato	Sign.	Personleg kvittering for	Dato	Sign.		
<input type="checkbox"/> motteke varsel			<input type="checkbox"/> samtykke til tiltaket				

Nabo-/gjenbuareigedom				Eigar/festar av nabo-/gjenbuareigedom			
Gnr.	Bnr.	Festenr.	Seksjonsnr.	Namn på eigar/festar		Dato sendt e-post	
Adresse				Adresse		Kvittering må leggjast ved	
Postnr.	Poststad		Postnr.	Poststad		Poststaden sitt reg.nr.	
Personleg kvittering for	Dato	Sign.	Personleg kvittering for	Dato	Sign.		
<input type="checkbox"/> motteke varsel			<input type="checkbox"/> samtykke til tiltaket				

Nabo-/gjenbuareigedom				Eigar/festar av nabo-/gjenbuareigedom			
Gnr.	Bnr.	Festenr.	Seksjonsnr.	Namn på eigar/festar		Dato sendt e-post	
Adresse				Adresse		Kvittering må leggjast ved	
Postnr.	Poststad		Postnr.	Poststad		Poststaden sitt reg.nr.	
Personleg kvittering for	Dato	Sign.	Personleg kvittering for	Dato	Sign.		
<input type="checkbox"/> motteke varsel			<input type="checkbox"/> samtykke til tiltaket				

Det er per dags dato innlevert rekommandert sending til ovannemnde adressatar.

Samla tal sendingar: 7

Sign. *Gendari*

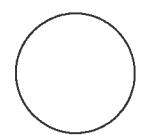

Merknad på nabovarsel

Eg fekk ein merknad frå ein av naboane på storleiken på vindauga i det nordaustlege hjørnet på tilbygget. Her følger mailkorrespondansen vi hadde.

Den 1. mars 2020 kl. 10:52 sentraleuropeisk normaltids, skrev Nils Stene <nilsstene@gmail.com>:
Grønlandsvegen 3, 5918 Frekhaug

Merknad: Eg anmodar tiltakshavar å vurdere noko mindre storleik på vindauger i hjørne på tilbygget. Etter mi meining medfører dei store vindaugene meir innsyn til min terrasse og stove enn det er frå eksisterande kjøken. Tiltakshavar nemde sjølv at han hadde forståing for at dette kunne vere til sjenanse for underteikna, og at han hadde tenkt at mindre vindauge kunne vere eit alternativ. Ynskjer ellers lukke til med prosjektet.

Frekhaug, 01.03.20

Mvh

Nils Andreas Stene
Grønland 6
5918 Frekhaug
Gnr. 323 Bnr. 133

ons. 25. mar. 2020 kl. 14:28 skrev <geir@skolen.info>:
Hei!

Det blei visst ein liten stopp i framdrifta med byggesøknaden her når koronaen slo inn... Eg har ikkje levert noko til kommunen enno.

Vi vil gjerne imøtekomme innspelt ditt. Kva tenker du om at vi gjer dei to vindauga i hjørnet mindre, slik at dei får same høgde som dei andre vindauga på tilbygget?

Eg kan få laga ei oppdatert teikning.

Med vennlig hilsen / Kind regards

Geir Dahle
Nordhordland Folkehøgskole
Holtermandsvegen 3
5918 Frekhaug

Hei.

Høyrest ok ut at dei to vindauga i hjørnet vert mindre, slik at dei får same storleik og høgde som dei andre vindaugene. Takkar for at de tek omsyn til innspelet mitt. Lukke til vidare med prosjektet.

Frekhaug, 26.03.20

Mvh
Nils Andreas Stene