

Søknad om tillatelse til tiltak

etter plan- og bygningsloven § 20-3, jf. § 20-1

Opplysninger gitt i søknad eller vedlegg til søknaden vil bli registrert i matrikkelen.

 Rammetillatelse Ett-trinns søknadsbehandlingOppfylles vilkårene for 3 ukers saksbehandling, jf. § 21-7 annet ledd? Ja Nei**Erklæring om ansvarsrett for ansvarlig søker**Foreligger sentral godkjenning? Ja NeiBerører tiltaket eksisterende eller fremtidige arbeidsplasser? Ja Nei

Hvis ja, skal samtykke innhentes fra Arbeidstilsynet før igangsettelse av tiltaket. Byggblankett 5177 med vedlegg.

Berører tiltaket byggverk oppført før 1850, jf. Kulturminneloven § 25, andre ledd? Ja Nei

Hvis ja, skal uttalelse fra fylkeskommunen foreligge før igangsettelse av tiltaket.

Søknaden gjelder

Eiendom / byggested	Gnr.	Bnr.	Festenr.	Seksjonsnr.	Bygningsnr.	Bolignr.	Kommune
	314	27					Alver
Planlagt bruk/formål	Adresse				Postnr.	Poststed	
	Melandsvegen 240				5919	FREKHAUG	
Tiltakets art pgl §20-1 (flere kryss mulig)	Beskriv				Bygn.typekode (jf. s. 2)		
	<input checked="" type="checkbox"/> Bolig <input type="checkbox"/> Fritidsbolig <input type="checkbox"/> Garasje <input type="checkbox"/> Annet:				111		
Tiltakets art pgl §20-1 (flere kryss mulig)	Nye bygg og anlegg	<input type="checkbox"/> Nytt bygg *)	<input type="checkbox"/> Parkeringsplass *)	<input type="checkbox"/> Anlegg	<input type="checkbox"/> Veg	<input type="checkbox"/> Vesentlig terrenginngrep	
	Endring av bygg og anlegg	<input type="checkbox"/> Tilbygg, påbygg, underbygg *)	<input type="checkbox"/> Fasade				
	Endring av bruk	<input type="checkbox"/> Konstruksjon	<input type="checkbox"/> Reparasjon	<input type="checkbox"/> Ombygging		<input type="checkbox"/> Anlegg	
	Riving	<input type="checkbox"/> Bruksendring	<input type="checkbox"/> Vesentlig endring av tidligere drift				
	Bygn. tekn. installasj. **)	<input type="checkbox"/> Hele bygg *)	<input type="checkbox"/> Deler av bygg *)	<input type="checkbox"/> Anlegg			
	Endring av bruksenhet i bolig	<input type="checkbox"/> Nye anlegg *)	<input type="checkbox"/> Endring	<input type="checkbox"/> Reparasjon			
	Innhegning, skilt	<input type="checkbox"/> Oppdeling	<input checked="" type="checkbox"/> Sammenføyning				
		<input type="checkbox"/> Innhegning mot veg	<input type="checkbox"/> Reklame, skilt, innretning e.l.				
*) Byggblankett 5175 fylles ut og vedlegges. (Vedlegg gruppe A) **) Gjelder kun når installasjonen ikke er en del av et større tiltak.							

Vedlegg	Beskrivelse av vedlegg	Gruppe	Nr fra - til	Ikke relevant
	Opplysninger om tiltakets ytre rammer og bygningsspesifikasjon (Byggblankett 5175)	A	-	<input checked="" type="checkbox"/>
	Dispensasjonssøknad (begrunnelse/vedtak) (pbl kap. 19)	B	-	<input checked="" type="checkbox"/>
	Nabovarsling (Kvittring for nabovarsel/Opplysninger gitt i nabovarsel/nabomerknader/kommentarer til nabomerknader)	C	-	<input checked="" type="checkbox"/>
	Situasjonsplan, avkjørselsplan bygning/eiendom	D	-	<input checked="" type="checkbox"/>
	Tegninger	E	1 - 2	<input type="checkbox"/>
	Redegjørelser/kart	F	1 - 1	<input type="checkbox"/>
	Erklæring om ansvarsrett/gjennomføringsplan	G	1 - 2	<input type="checkbox"/>
	Boligspesifikasjon i Matrikkelen	H	1 - 1	<input type="checkbox"/>
	Uttalelse/vedtak fra annen offentlig myndighet	I	-	<input checked="" type="checkbox"/>
	Andre vedlegg	Q	-	<input checked="" type="checkbox"/>

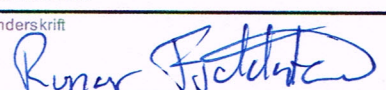
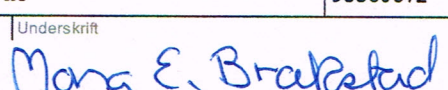
Erklæring og underskrift			
Ansvarlig søker bekrefter at hele tiltaket belegges med ansvar, og dekker kravene i henhold til plan- og bygningsloven. En er kjent med reglene om straff og sanksjoner i pbl kap. 32 og at det kan medføre reaksjoner dersom det gis uriktige opplysninger. Foretaket forplikter seg til å stille med nødvendig kompetanse i tiltaket, jf. SAK10 kap. 10 og 11.			
Ansvarlig søker for tiltaket		Tiltakshaver	
Foretak	Org. nr.	Navn	
Fjeldstad & Sandvik TømrerTeam AS	994631861	Mona Erstad Brakstad	
Adresse		Adresse	
Rosslandsvegen 364		Melandsvegen	
Postnr.	Poststed	Postnr.	Poststed
5918	FREKHAUG	5919	Frekhaug
Kontaktperson	Telefon	Eventuelt organisasjonsnummer	
Runar Fjeldst.	41758214		
E-post	E-post	Telefon (dagtid)	
runar_fjeldstad@live.no	ottis56@live.no	98860672	
Dato	Underskrift	Dato	Underskrift
01.04.2020		01.04.2020	
Gjentas med blokkbokstaver		Gjentas med blokkbokstaver	
Runar Fjeldstad		Mona Erstad Brakstad	

Bygningstypetekoder**BOLIG**

Dersom bruksarealet til bolig er større enn bruksarealet til annet enn bolig, velges bygningstype kodet innen hovedgruppen "Bolig" (111–199). Ved valg av bygningstype velges den med størst andel av arealet innen hovedgruppen.

Enebolig

- 111 Enebolig
- 112 Enebolig med hybel/sokkelleilighet
- 113 Våningshus

Tomannsbolig

- 121 Tomannsbolig, vertikaldelt
- 122 Tomannsbolig, horisontaldelt
- 123 Våningshus, tomannsbolig, vertikaldelt
- 124 Våningshus tomannsbolig, horisontaldelt

Rekkehus, kjedehus, andre småhus

- 131 Rekkehus
- 133 Kjede-/atriumhus
- 135 Terrassehus
- 136 Andre småhus med 3- boliger eller flere

Store boligbygg

- 141 Stort frittliggende boligbygg på 2 et.
- 142 Stort frittliggende boligbygg på 3 og 4 et.
- 143 Stort frittliggende boligbygg på 5 et. eller mer
- 144 Store sammenbygde boligbygg på 2 et.
- 145 Store sammenbygde boligbygg på 3 og 4 et.
- 146 Store sammenbygde boligbygg på 5 et. eller mer

Bygning for bofellesskap

- 151 Bo- og servicesenter
- 152 Studenthjem/studentboliger
- 159 Annen bygning for bofellesskap*

Fritidsbolig

- 161 Hytter, sommerhus ol. fritidsbygg
- 162 Helårsbolig som benyttes som fritidsbolig
- 163 Våningshus som benyttes som fritidsbolig

Kole, seterhus og Ilgående

- 171 Seterhus, sel, orbu og liknende
- 172 Skogs- og utmarkskoie, gamle

Garasje og uthus til bolig

- 181 Garasje, uthus, anneks til bolig
- 182 Garasje, uthus, anneks til fritidsbolig

Annen boligbygning

- 193 Boligbrakker
- 199 Annen boligbygning (sekundærbolig reindrift)

ANNET

Dersom bruksarealet ikke omfatter bolig eller bruksarealet til bolig er mindre enn til annet, velges bygningstype kodet innen "Annet" (211–840) ut fra hovedgruppen som samlet utgjør det største arealet. Ved valg av bygningstype velges den med størst andel av arealet innen hovedgruppen.

INDUSTRI OG LAGER**Industribygning**

- 211 Fabrikbygning
- 212 Verkstedsbygning
- 214 Bygning for renseanlegg
- 216 Bygning for vannforsyning
- 219 Annen industribygning *

Energiforsyningsbygning

- 221 Kraftstasjon (> 15 000 kVA)
- 223 Transformatorstasjon (> 10 000 kVA)
- 229 Annen energiforsyning *

Lagerbygning

- 231 Lagerhall
- 232 Kjøle- og fryselager
- 233 Silobygning
- 239 Annen lagerbygning *

Fiskeri- og landbruksbygning

- 241 Hus for dyr/landbruk, lager/silo
- 243 Veksthus
- 244 Driftsbygning fiske/fangst/oppdrett
- 245 Naust/redskapshus for fiske
- 248 Annen fiskeri- og fangstbygning
- 249 Annen landbruksbygning *

KONTOR OG FORRETNING**Kontorbygning**

- 311 Kontor- og administrasjonsbygning, rådhus
- 312 Bankbygning, posthus
- 313 Mediabygning
- 319 Annen kontorbygning *

Forretningsbygning

- 321 Kjøpesenter, varehus
- 322 Butikk/forretningsbygning
- 323 Bensinstasjon
- 329 Annen forretningsbygning *
- 330 Messe- og kongressbygning

SAMFERDSEL OG KOMMUNIKASJON**Ekspedisjonsbygning, terminal**

- 411 Ekspedisjonsbygning, flyterminal, kontrolltårn
- 412 Jernbane- og T-banestasjon
- 415 Godsterminal
- 416 Postterminal
- 419 Annen ekspedisjon- og terminalbygning *

Telekommunikasjonsbygning

- 429 Telekommunikasjonsbygning

Garasje- og hangarbygning

- 431 Parkeringshus
- 439 Annen garasje-/hangarbygning *

Veg- og trafikktilsynsbygning

- 441 Trafikktilsynsbygning *
- 449 Annen veg- og biltilsynsbygning *

HOTELL OG RESTAURANT**Hotellbygning**

- 511 Hotellbygning
- 512 Motellbygning
- 519 Annen hotellbygning *

Bygning for overnatting

- 521 Hospits, pensjonat
- 522 Vandrer-/feriehjem
- 523 Appartement
- 524 Camping/utleiehytte
- 529 Annen bygning for overnatting *

Restaurantbygning

- 531 Restaurantbygning, kafébygning
- 532 Sentralkjøkken, kantinebygning
- 533 Gatekjøkken, kioskbygning
- 539 Annen restaurantbygning *

KULTUR OG UNDERVISNING**Skolebygning**

- 611 Lekeparks
- 612 Barnehage
- 613 Barneskole
- 614 Ungdomsskole
- 615 Kombinert barne- ungdomsskole
- 616 Videregående skole
- 619 Annen skolebygning *

Universitets-, høyskole og forskningsbygning

- 621 Universitet/høgskole m/auditorium, lesesal mv.
- 623 Laboratoriebygning
- 629 Annen universitets-, høyskole og forskningsbygning *

Museums- og biblioteksbygning

- 641 Museum, kunstgalleri
- 642 Bibliotek/mediatek
- 643 Zoologisk-/botanisk hage (bygning)
- 649 Annen museums-/biblioteksbygning *

Idrettsbygning

- 651 Idrettshall
- 652 Ishall
- 653 Svømmehall
- 654 Tribune og idrettsgarderobe
- 655 Helsestudio
- 659 Annen idrettsbygning *

Kulturhus

- 661 Kino-/teater-/opera-/konsertbygning
- 662 Samfunnshus, grendehus
- 663 Diskotek
- 669 Annen kulturhus *

Bygning for religiøse aktiviteter

- 671 Kirke, kapell
- 672 Bedehus, menighetshus
- 673 Krematorium/gravkapell/bårehus
- 674 Synagoge, moske
- 675 Kloster
- 679 Annen bygning for religiøse aktiviteter *

HELSE**Sykehus**

- 719 Sykehus *

Sykehjem

- 721 Sykehjem
- 722 Bo- og behandlingssenter
- 723 Rehabiliteringsinstitusjon, kurbad
- 729 Annen sykehjem *

Primærhelsebygning

- 731 Klinikk, legekontor/-senter/-vakt
- 732 Helse-/sosialsenter, helsestasjon
- 739 Annen primærhelsebygning *

FENGSEL, BEREDSKAP O.A.**Fengselsbygning**

- 819 Fengselsbygning *

Beredskapsbygning

- 821 Politistasjon
- 822 Brannstasjon, ambulansestasjon
- 823 Fyrstasjon, losstasjon
- 824 Stasjon for radarovervåk. av fly-/skipstrafikk
- 825 Tilfluktsrom/bunker
- 829 Annen beredskapsbygning *
- 830 Monument
- 840 Offentlig toalett

*) eller bygning som har nær tilknytning til/ tjener slike bygninger

E-1

Kjeller etg.

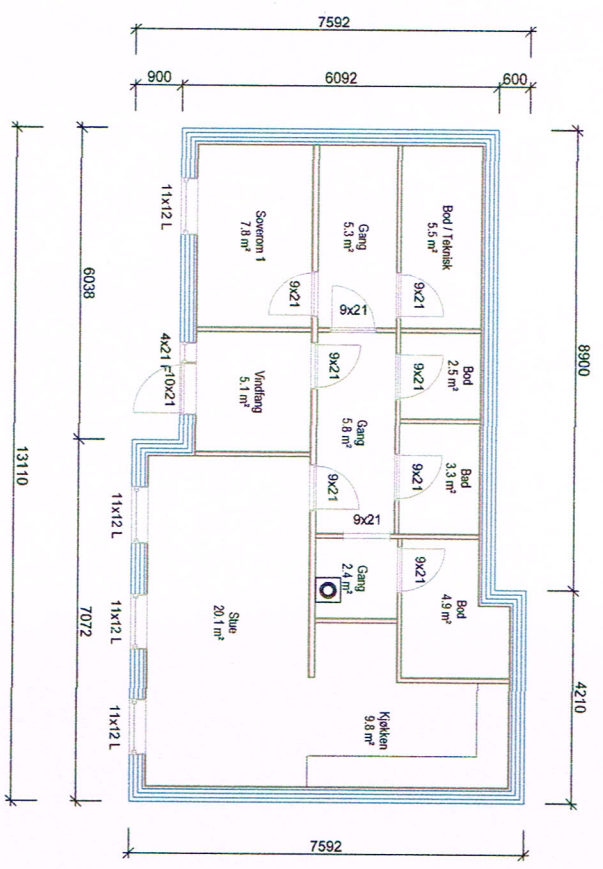

1. etg.

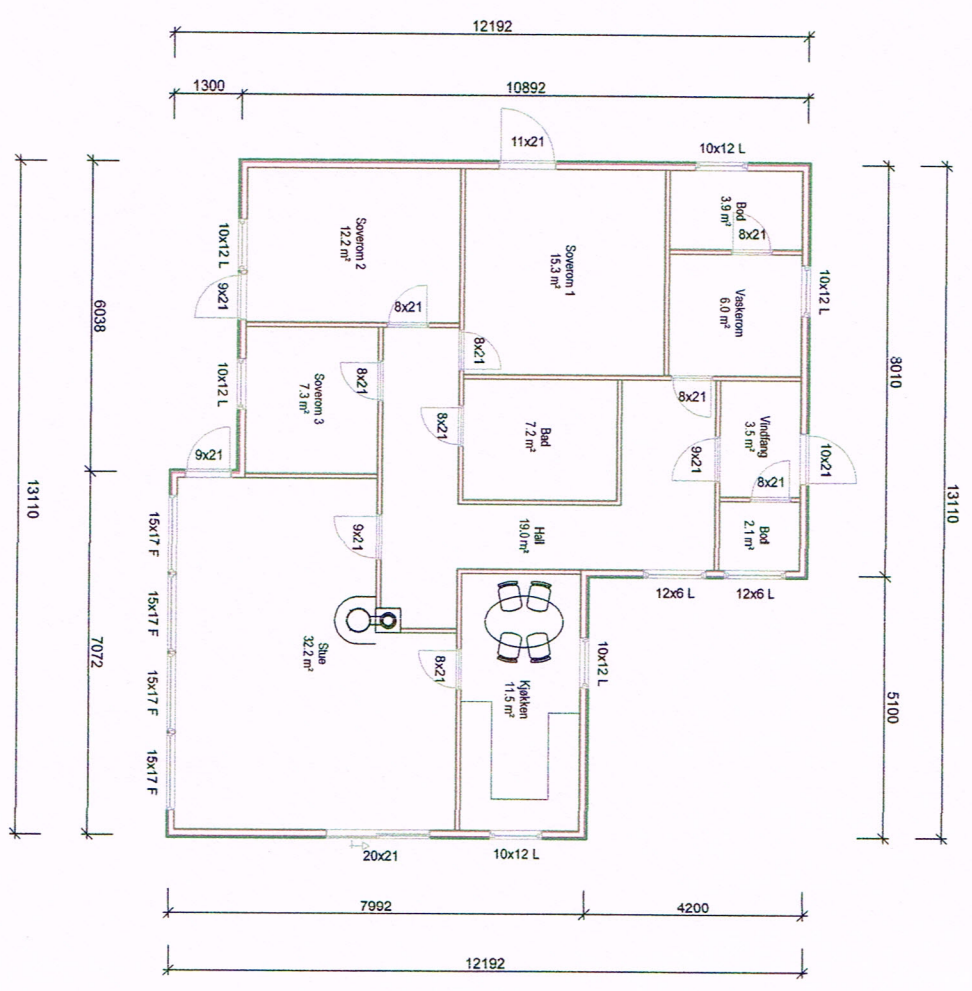

Bruksendring

Tilskedsnavn: **Mona Erstad Brakstad**

Bruksklasse: Melandsvegen 240

Kommune: Alver

Gnr.: 314 **Bnr.:** 27 **Mål:** 1 : 100 / A4

Plan EKISTERENDE

Fieldstad & Sandvik
TOMHRETTTEAM

DAVA DESIGN SYSTEM

Date: 31.03.2020
Team: RF
Prosjekt nr.:
Tegning: 501
Melandsvegen 240

Kjeller etg.

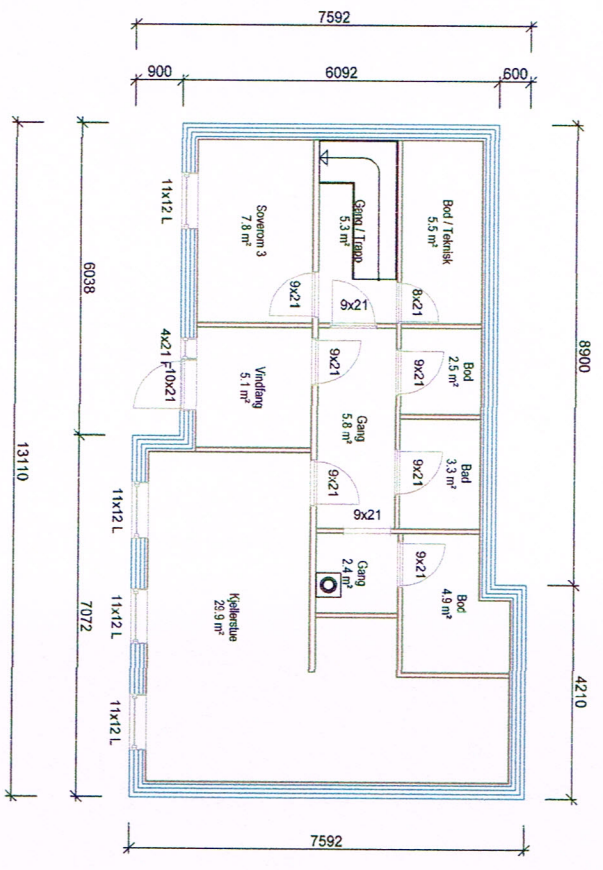

1. etg

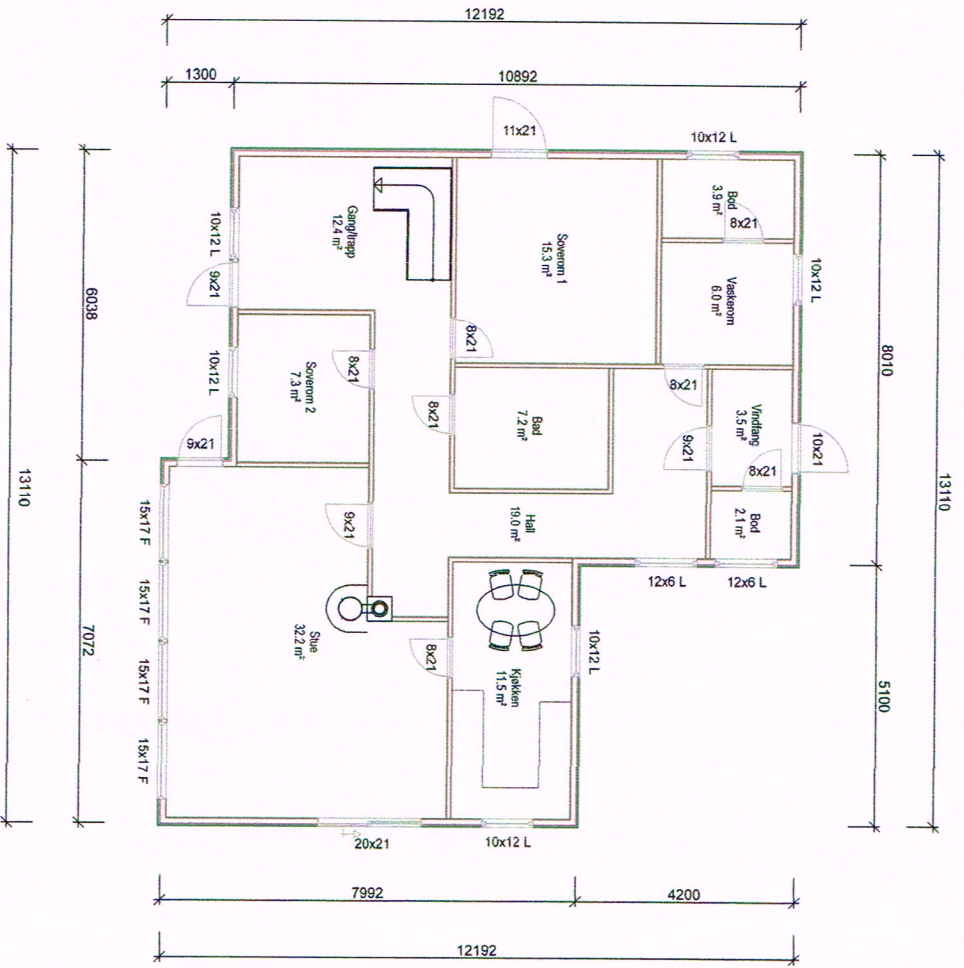

Bruksendring

Fjeldstad & Sandvik
 TOMHRETTTEAM

Tiltaksnavn: **Mona Erstad Brakstad**
 Budsjettsk.: **Melandsvegen 240**
 Kommune: **Alver**
 Gnr.: **314** Bnr.: **27** Mål.: **1 : 100 / A4**
 Plan NV

Dato: **31.03.2020**
 Tegnr.: **RF**
 Prosjekt nr.:
 Tegnr.: **502**
 Melandsvegen 240

DVA DESIGN SYSTEM

Tegningen er beskyttet i henhold til opphavsrett.

Alver kommune
Avd. Byggesak
Postboks 4
5906 Frekhaug

Fjeldstad & Sandvik TømmerTeam AS
Rosslandsvegen 364
5918 Frekhaug

Deres ref.:

Vår ref.:
Runar Fjeldstad

Dato:
01.04.2020

Søknad om tillatelse til tiltak ved gnr. 314, bnr. 27 i Alver kommune

Det søkes med dette om tillatelse til tiltak ved gbnr. 314/27 i Alver kommune. Tiltakshaver er Mona Erstad Brakstad.

Tiltaket består av Endring av bruksenhet i bolig/sammenføyning, sammenslåing av hoved del og sokkel leilighet. Og mindre bygningsmessige arbeider i forbindelse med dette.

1. Planstatus:

Eiendommen er ikkje regulert. Gjeldende plan er Kommuneplanens arealdel for Meland 2015-2026 (plan-id: 125620100003). Eiendommen er betegnet som LNF-spreidd bustad.

2. Forhåndskonferanse:

Det er ikkje avholdt forhåndskonferanse.

3. Nabovarsling:

Tiltaket er ikkje nabovarsla da vi meiner at tiltaket ikkje berører naboers interesser da tiltaket består av innvendige endringer.

4. Dispensasjon:

Tiltaket er ikkje avhengig av dispensasjon.

5. Vann og avløp:

Tiltaket vil ikkje gi endra status for vann og avløp.

6. Avkjørsel, vei og parkering:

Tiltaket gir ikkje endra avkjørsel eller parkering.

7. Ansvarsretter:

Fjeldstad & Sandvik TømmerTeam AS erklærer ansvarsrett som ansvarlig søker, samt PRO – arkitektur og UTF – Tømmerarbeid og montering av trekonstruksjoner. Fjeldstad & Sandvik TømmerTeam har sentralgodkjenning innenfor ansvarsområdene. Samtlige aktuelle foretak i saken har erklært ansvarsrett.

8. Utnyttelsesgrad:

Utnyttelsesgrad blir ikkje endra i forbindelse med tiltaket.

9. Plassering:

Tiltaket vil ikkje gi endra plassering.

Dersom det skulle være behov for ytterligere informasjon vedrørende saken, ta gjerne kontakt på telefon eller e-post for raskt svar.

Med vennlig hilsen

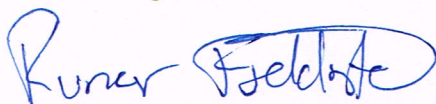

Runar Fjeldstad

Byggmester

Mob: 41 75 82 14

E-post: runar_fjeldstad@live.no

Erklæring om ansvarsrett

etter plan- og bygningsloven (pbl) § 23-3

Erklæringen gjelder

Eiendom / byggested	Gnr.	Bnr.	Festnr.	Seksjonsnr.	Bygningsnr.	Bolignr.	Kommune
	314		27				Alver
Adresse					Postnr.	Poststed	
Melandvegen 240					5919	FREKHAUG	

Foretak

Foretakets navn			Organisasjonsnr.		
Fjeldstad & Sandvik TømrerTeam AS			994631861		
Adresse		Postnr.	Poststed		
Rosslandsvegen 364		5918	FREKHAUG		
Kontaktperson		Telefon	Mobiltelefon		
Runar Fjeldstad			41758214		
E-post					
runar_fjeldstad@live.no					
Foreligger sentral godkjenning ?			<input checked="" type="checkbox"/> Ja	<input type="checkbox"/> Nei	
Hvis ja, dekkes ansvarsområdene av sentral godkjenning?			<input checked="" type="checkbox"/> Helt	<input type="checkbox"/> Delvis	<input type="checkbox"/> Nei

Ansvarsområde

Funksjon (SØK, PRO, UTF, kontroll)	Beskriv arbeidet foretaket skal ha ansvar for	Tiltaks-klasse	Våre samsvarserklæringer/kontrollerklæringer vil foreligge ved: (sett X)			
			Søknad om ramme- tillatelse	Søknad om igangsettings- tillatelse/ett- trinns søknad	Søknad om midlertidig brukstillatelse	Søknad om ferdigattest
SØK	Ansvarlig søker	1	<input type="checkbox"/>	<input type="checkbox"/>	<input type="checkbox"/>	<input checked="" type="checkbox"/>
UTF	Tømrerarbeid og montering av trekonstruksjoner	1	<input type="checkbox"/>	<input type="checkbox"/>	<input type="checkbox"/>	<input checked="" type="checkbox"/>
PRO	Arkitektur	1	<input type="checkbox"/>	<input checked="" type="checkbox"/>	<input type="checkbox"/>	<input type="checkbox"/>
			<input type="checkbox"/>	<input type="checkbox"/>	<input type="checkbox"/>	<input type="checkbox"/>
			<input type="checkbox"/>	<input type="checkbox"/>	<input type="checkbox"/>	<input type="checkbox"/>
			<input type="checkbox"/>	<input type="checkbox"/>	<input type="checkbox"/>	<input type="checkbox"/>
			<input type="checkbox"/>	<input type="checkbox"/>	<input type="checkbox"/>	<input type="checkbox"/>
			<input type="checkbox"/>	<input type="checkbox"/>	<input type="checkbox"/>	<input type="checkbox"/>
			<input type="checkbox"/>	<input type="checkbox"/>	<input type="checkbox"/>	<input type="checkbox"/>
			<input type="checkbox"/>	<input type="checkbox"/>	<input type="checkbox"/>	<input type="checkbox"/>
			<input type="checkbox"/>	<input type="checkbox"/>	<input type="checkbox"/>	<input type="checkbox"/>
			<input type="checkbox"/>	<input type="checkbox"/>	<input type="checkbox"/>	<input type="checkbox"/>
			<input type="checkbox"/>	<input type="checkbox"/>	<input type="checkbox"/>	<input type="checkbox"/>
			<input type="checkbox"/>	<input type="checkbox"/>	<input type="checkbox"/>	<input type="checkbox"/>
			<input type="checkbox"/>	<input type="checkbox"/>	<input type="checkbox"/>	<input type="checkbox"/>

Erklæring og underskrift

Foretaket er kjent med reglene om straff og sanksjoner i pbl kap 32 og at det kan medføre reaksjoner dersom det gis uriktige opplysninger. Foretaket forplikter seg til å stille med nødvendig kompetanse i tiltaket jf. SAK10 kap. 10 og 11

- Ansvarlig prosjekterende erklærer at prosjekteringen skal være planlagt, gjennomført og kvalitetssikret i henhold til pbl jf. SAK10 §12-3
- Ansvarlig utførende erklærer at arbeidet ikke skal starte før det foreligger kvalitetssikret produksjonsunderlag for respektive del av utførelsen jf SAK10 § 12-4
- Ansvarlig kontrollerende erklærer uavhengighet, jf. SAK10 § 14-1, og vil redegjøre for endringer som kan påvirke uavhengigheten jf. SAK10 §12-5

Dato
01.04.2020

Underskrift

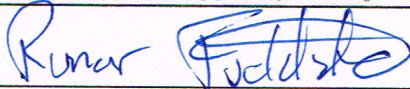

Gjentas med blokkbokstaver

Runar Fjeldstad

Kommunens saksnr.

Vedlegg nr.
G-2

Side
1 av **1**

Gjennomføringsplan

Etendomsnr. 01	Dato 01.04.2020	Signatur, ansv. søker <i>Rune Fekhaug</i>
Adresse Melandvegen 240	Postnr. 5919	Poststed FREKHAUG
Gnr. 314	Bnr. 27	Kommune Alver
Festnr.	Seksj.nr.	Bygn.nr.

Alle fagområder i tiltaket	Beskrivelse av fagområde, ansvarsområde, tiltaks klasse (i hhv. prosjektering, utførelse og kontroll)	Tiltaks-klasse	Foretakets navn og org.nr.	Kryss for planlagt samsvarserklæring / kontrollklæring erstattes med dato når denne foreligger				Sett kryss når arbeidet innen ansvarsområdet er avsluttet
				Søknad om rammetillatelse	Søknad om igangsettsings-tillatelse/ett-trinns søknad	Søknad om midlertidig brukstillatelse	Søknad om ferdiggjøtt	
(1)	(2)	(3)	(4)	(5)	(6)	(7)	(8)	(9)
SØK	Ansvarlig søker	1	Fjeldstad & Sandvik TømmerTeam AS 994631861	<input type="checkbox"/>	<input type="checkbox"/>	<input type="checkbox"/>	<input checked="" type="checkbox"/>	<input type="checkbox"/>
UTF	Tømmerarbeid og mont. av trekonstru	1	Fjeldstad & Sandvik TømmerTeam AS 994631861	<input type="checkbox"/>	<input type="checkbox"/>	<input type="checkbox"/>	<input checked="" type="checkbox"/>	<input type="checkbox"/>
PRO	Arkitektur	1	Fjeldstad & Sandvik TømmerTeam AS 994631861	<input type="checkbox"/>	01.04.2020	<input type="checkbox"/>	<input type="checkbox"/>	<input type="checkbox"/>
				<input type="checkbox"/>	<input type="checkbox"/>	<input type="checkbox"/>	<input type="checkbox"/>	<input type="checkbox"/>
				<input type="checkbox"/>	<input type="checkbox"/>	<input type="checkbox"/>	<input type="checkbox"/>	<input type="checkbox"/>
				<input type="checkbox"/>	<input type="checkbox"/>	<input type="checkbox"/>	<input type="checkbox"/>	<input type="checkbox"/>
				<input type="checkbox"/>	<input type="checkbox"/>	<input type="checkbox"/>	<input type="checkbox"/>	<input type="checkbox"/>
				<input type="checkbox"/>	<input type="checkbox"/>	<input type="checkbox"/>	<input type="checkbox"/>	<input type="checkbox"/>
				<input type="checkbox"/>	<input type="checkbox"/>	<input type="checkbox"/>	<input type="checkbox"/>	<input type="checkbox"/>
				<input type="checkbox"/>	<input type="checkbox"/>	<input type="checkbox"/>	<input type="checkbox"/>	<input type="checkbox"/>
				<input type="checkbox"/>	<input type="checkbox"/>	<input type="checkbox"/>	<input type="checkbox"/>	<input type="checkbox"/>
				<input type="checkbox"/>	<input type="checkbox"/>	<input type="checkbox"/>	<input type="checkbox"/>	<input type="checkbox"/>
				<input type="checkbox"/>	<input type="checkbox"/>	<input type="checkbox"/>	<input type="checkbox"/>	<input type="checkbox"/>
				<input type="checkbox"/>	<input type="checkbox"/>	<input type="checkbox"/>	<input type="checkbox"/>	<input type="checkbox"/>
				<input type="checkbox"/>	<input type="checkbox"/>	<input type="checkbox"/>	<input type="checkbox"/>	<input type="checkbox"/>
				<input type="checkbox"/>	<input type="checkbox"/>	<input type="checkbox"/>	<input type="checkbox"/>	<input type="checkbox"/>
				<input type="checkbox"/>	<input type="checkbox"/>	<input type="checkbox"/>	<input type="checkbox"/>	<input type="checkbox"/>
				<input type="checkbox"/>	<input type="checkbox"/>	<input type="checkbox"/>	<input type="checkbox"/>	<input type="checkbox"/>
				<input type="checkbox"/>	<input type="checkbox"/>	<input type="checkbox"/>	<input type="checkbox"/>	<input type="checkbox"/>
				<input type="checkbox"/>	<input type="checkbox"/>	<input type="checkbox"/>	<input type="checkbox"/>	<input type="checkbox"/>

Boligspekifikasjon i Matrikkelen

Lov om eiendomsregistrering (matrikkelov) 2005-06-17 nr. 101, kap 2 og kap 5. Blanketten er kommunens ansvar, men bør fylles ut av ansvarlig søler.

Forskrift om eiendomsregistrering 2009-06-26 nr. 864:

Kap. 12 Offisiell adresse

Kap 13 Føring av opplysninger om bygninger og forskjellige opplysninger knyttet til grunnene.

Nærmere om føringen - www.statkart.no

Bygningnr (fylles ut av kommunen)

 Vedleggnr
H- 1

Kommunens søker

 Side
 1 av 1

Spesifikasjonen gjelder

Gnr	Bnr	Festemr	Seksjonsnr.	Signering - ansvarlig for registrering i matrikkelen
314	27			
Adresse				Postnr
Melandsvegen 240				5919
				Poststed
				FREKHAUG

Antall rom pr. boligenhet

Her registreres antall rom pr. boligenhet.

Et rom må tilfredsstille bygningsoverens krav til

 bebodselssrom til varig opphold og være 6 m² eller større.

Kjøkken, bad, boder, vindfang, gang, hall o.l. regnes ikke

med i antall rom.

Kjøkkenkode -

følgende koder benyttes pr bolig:

1. Kjøkken Brukes på alle leiligheter med eget kjøkken-

Tekjøkken regnes også med

2. Ikke kjøkken Kuden benyttes ved hybel uten kjøkken.

3. Felleskjøkken Benyttes dersom flere hybler deler et kjøkken

Antall bad og WC

Antall bad og WC registreres pr boligenhet.

Rom med dusj blir regnet som bad.

Etageløse

Etageløse = etasjen hvor boligens inngangsdør er plassert.

Fellet har plass til 3 tegn og det skal registreres med en bokstav

for hver etageløse med påfølgende nummerering av

etasjeløse:

L01 = Andre loftsetasje

U01 = Øverste underetasje

L01 = Andre loftsetasje

U02 = Nest øverste underetasje

H02 = Andre hovedetasje

K01 = Øverste kjelleretasje

H01 = Første hovedetasje

K02 = Nest øverste kjelleretasje

Bruksareal til bolig

Bruksareal som skal brukes til boligformål registreres her. Garasje regnes som

areal til bolig når den er en del av boligbygningen. Regler for arealmåling, se

Føringstruksene for matrikkelen Statens kartverks hjemmeside.

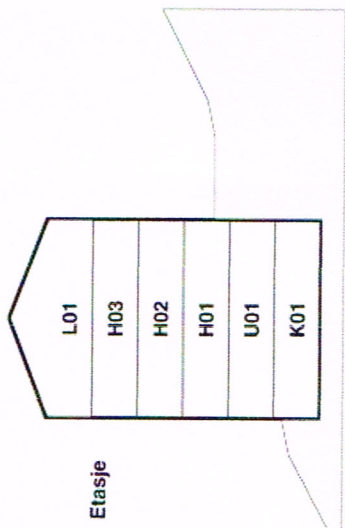
Bruksenhetsnr.

H0102	H0103	H0104	H0105	H0102	H0103	H0104
H0101			H0106		H0101	

Storgata 2

Storgata 4

Eksempel på én bolig	Boligspekifikasjon										Tilhørende adresse				Tilhørende eiendom			
	Bruksenhetsnr.		Bruks- areal	Antall rom	Kjøkken- kode	Antall bad	Antall WC	Adresse- navnkode *)	Adressenavn		Bokstav	Adresse- nr.	Undernr (kun matr. adr.)*	Gnr.	Bnr.	Feste- nr.	Seks- jonsnr.	
	Etasje- løpenr.	Antall							Melandsvegen									
	H01	01	100	5	1	1	2	1005	Skolegata		A	10		57	98		3	
	U01	01	76,3	2	2	1	1		Melandsvegen			240		314	27			
	H01	01	125	3	1	1	1		Melandsvegen			240		314	27			