



For matrikkelenhet:

Kommune: **4631 - ALVER**

Gårdsnummer: **212**

Bruksnummer: **150**

Utskriftsdato/klokkeslett: 15.04.2020 kl. 12:37

Produsert av: Liv Berit Ones

Attestert av: Alver kommune

Orientering om matrikkelbrev

Matrikkelbrevet er hjemlet i «Lov om eigedomsregistrering» (matrikkellova) av 17. juni 2005. Etter definisjonen i matrikkellovens § 3 d) er matrikkelbrevet en attestert utskrift av matrikkelen som viser alle registrerte opplysninger om en matrikkelenhet ved oppgitt dato.

Om fullstendighet og nøyaktighet i matrikkelbrevet

Matrikkelen ble etablert ved konvertering av data fra tidligere registre. Det kan variere hvor gode disse dataene er med hensyn på fullstendighet og nøyaktighet. I enkelte tilfeller kan grensepunkt og grenselinjer mangle helt eller delvis eller være feil registrert. Det kan også være feil og mangler ved registrert bygnings- og adresseinformasjon. Fullstendighet og stedfestingsnøyaktighet er generelt bedre innenfor enn utenfor tettbygd strøk. Vær oppmerksom på at for mange matrikkelenheter og bygg hefter usikkerhet ved arealet som oppgis.

For utfyllende informasjon: www.kartverket.no/matrikkelbrev

Matrikkelenhet

Matrikkelenhetstype: Grunneiendom

Bruksnavn:

15.04.2020

Etableringsdato:

0

Skyld:

Ja

Nei

Nei

Er festegrunner:

Nei

Nei

Arealrapport

Tekst

Beregna areal for 212 / 150

Areal (m2) Kommentar

9 200,8

Eierforhold

Tinglyste eierforhold

Rolle	Status	Føds.d./org.nr	Navn	Bruksenhet	Adresse	Andel
Hjemmelshaver		911695375	NORDHORDLAND NÆRINGSPARK AS		Sandviksbodene 5 5035 BERGEN	1 / 1

Forretninger

Forretningstype	Årsak til feilretting	Tinglysningsstatus	Tinglysningsstatusdato	Forretningsdato	Matrikkelføringsdato	Signatur
-----------------	-----------------------	--------------------	------------------------	-----------------	----------------------	----------

Annen forretningstype

15.04.2020 15.04.2020 onesliv

Rolle	Matrikkelenhet	Arealendring
Avgiver	4631 - 212/150	0

Oppmålingsforretning

Tinglyst

15.04.2020 15.04.2020 onesliv

Rolle	Matrikkelenhet	Arealendring
Avgiver	4631 - 212/132	-3 028,2
Mottaker	4631 - 212/152	3 028,1

Oppmålingsforretning

Tinglyst

15.04.2020 15.04.2020 onesliv

Rolle	Matrikkelenhet	Arealendring
Avgiver	4631 - 212/132	-9 200,8
Mottaker	4631 - 212/150	9 200,8

Oversiktskart for 212 / 150

Målestokk 1:2 000
EUREF89 UTM Soné 32

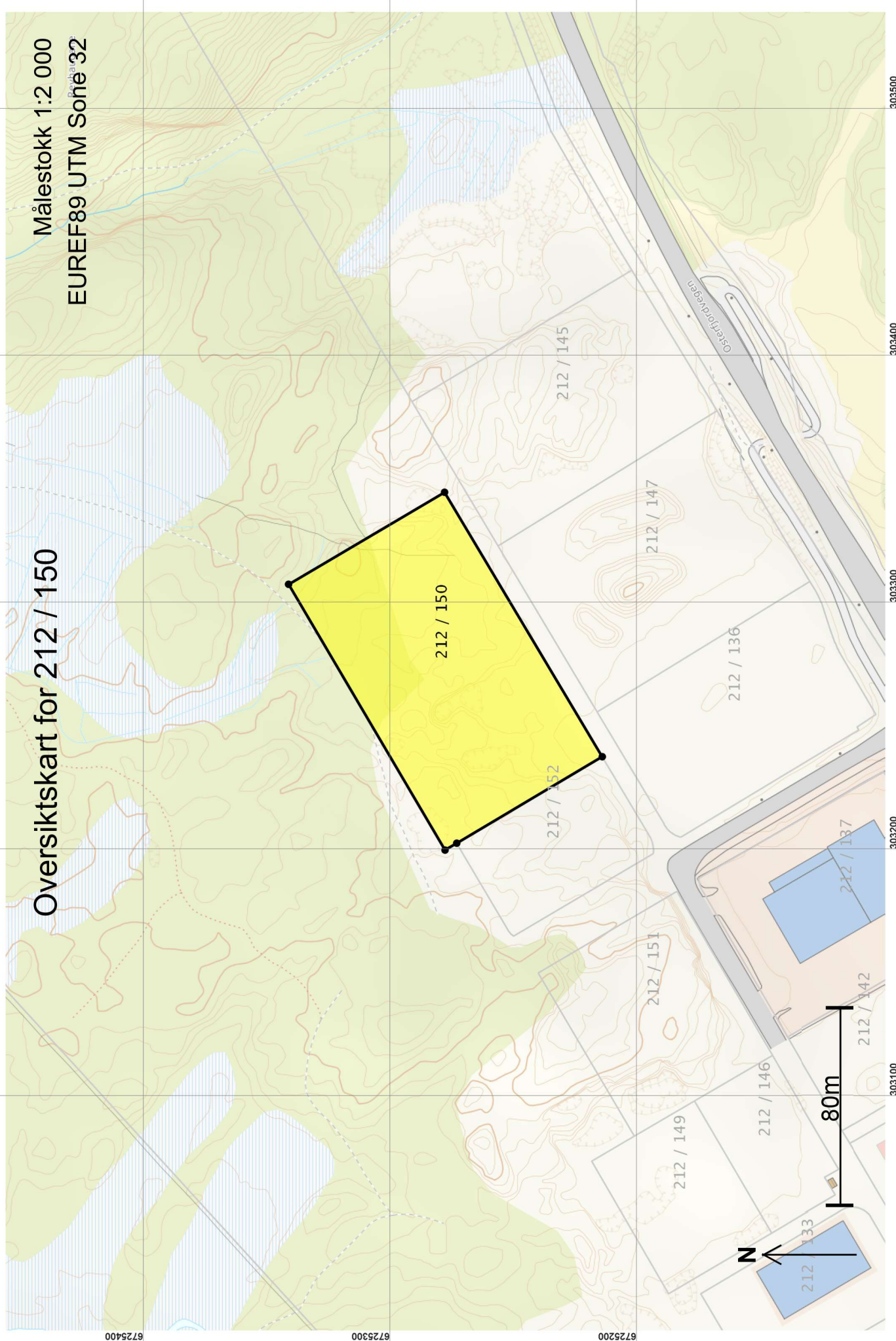

Teig 1 (Hovedteig) 212 / 150

Målestokk 1:1 000
EUREF89 UTM Sone 32

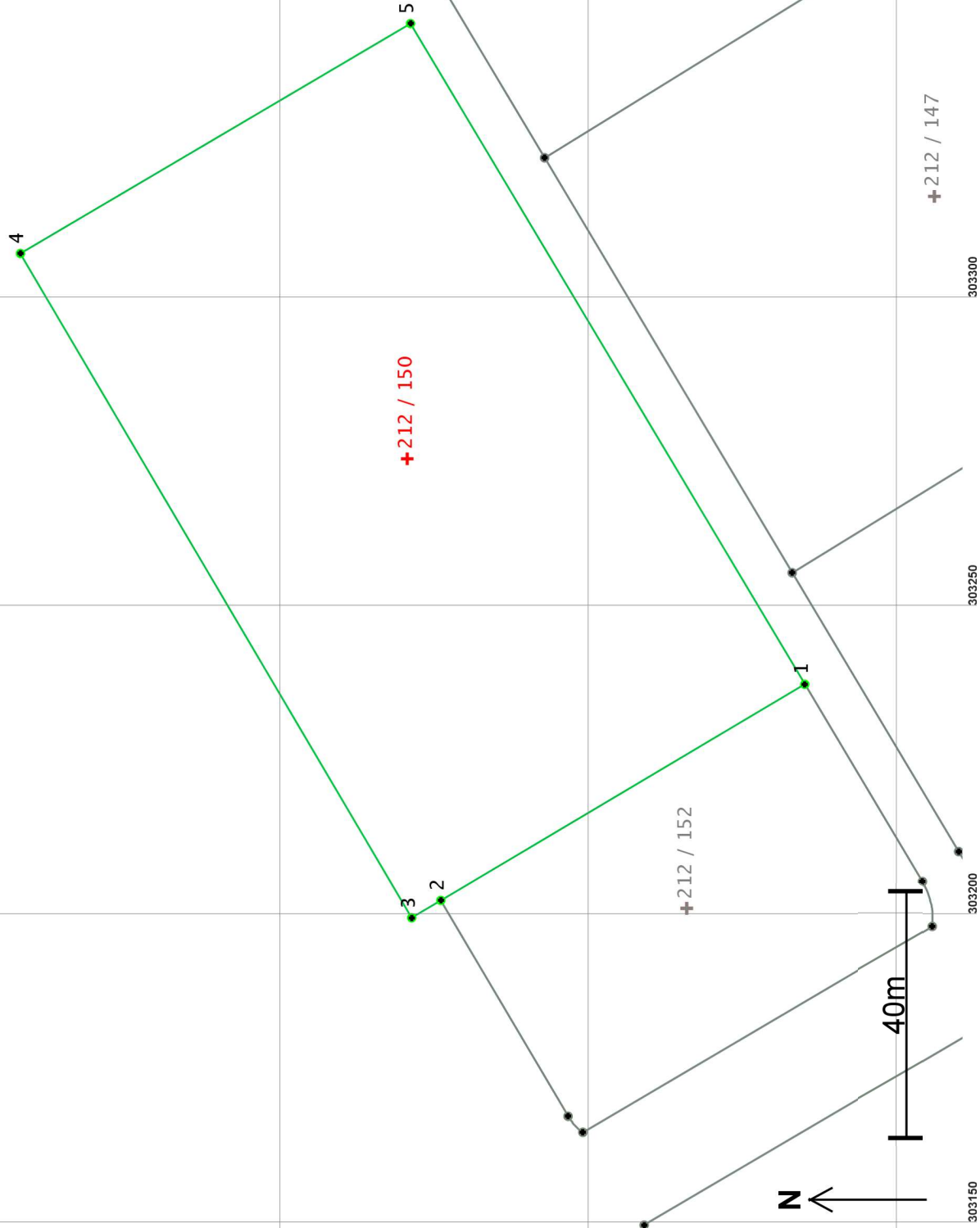

Areal og koordinater

Areal: 9 200,8

Arealmerknad:

Representasjonssystem: EUREF89 UTM Sone 32

Nord: 6725280

Øst: 303274

Grensepunkt / Grenselinje

Ytre avgrensing

Løpenr	Nord	Øst	Grensemerke nedsatt i / Lengde	Grensepunkttype / Hjelpelinjetype	Målemetode	Nøyaktighet	Radius
1	6725215,75	303237,09	Ikke spesifisert	Umerket	69 Beregnet		10
2	6725274,72	303202,09	68,58	Ikke hjelpelinje	69 Beregnet		11
3	6725279,45	303199,28	5,50	Ikke hjelpelinje	69 Beregnet		10
4	6725342,86	303306,90	124,92	Ikke hjelpelinje	69 Beregnet		11
5	6725279,65	303344,15	73,38	Ikke hjelpelinje	69 Beregnet		10
			124,67	Ikke hjelpelinje			11