



For matrikkelenhet:

Kommune: **4631 - ALVER**

Gårdsnummer: **212**

Bruksnummer: **152**

Utskriftsdato/klokkeslett: 15.04.2020 kl. 12:46

Produsert av: Liv Berit Ones

Attestert av: Alver kommune

Orientering om matrikkelbrev

Matrikkelbrevet er hjemlet i «Lov om eigedomsregistrering» (matrikkellova) av 17. juni 2005. Etter definisjonen i matrikkelovens § 3 d) er matrikkelbrevet en attestert utskrift av matrikkelen som viser alle registrerte opplysninger om en matrikkelenhet ved oppgitt dato.

Om fullstendighet og nøyaktighet i matrikkelbrevet

Matrikkelen ble etablert ved konvertering av data fra tidligere registre. Det kan variere hvor gode disse dataene er med hensyn på fullstendighet og nøyaktighet. I enkelte tilfeller kan grensepunkt og grenselinjer mangle helt eller delvis eller være feil registrert. Det kan også være feil og mangler ved registrert bygnings- og adresseinformasjon. Fullstendighet og stedfestingsnøyaktighet er generelt bedre innenfor enn utenfor tettbygd strøk. Vær oppmerksom på at for mange matrikkelenheter og bygg hefter usikkerhet ved arealet som oppgis.

For utfyllende informasjon: www.kartverket.no/matrikkelbrev

Matrikkelenhet

Matrikkelenhetstype: Grunneiendom

Bruksnavn:

15.04.2020

Etableringsdato:

0

Er tinglyst:

Ja

Har festegrunner:

Nei

Er seksjonert:

Nei

Arealrapport

Tekst

Beregna areal for 212 / 152

Areal (m2) Kommentar

3 028,1

Eierforhold

Tinglyste eierforhold

Rolle Status

Føds.d./org.nr

Navn

NORDHORDLAND

NÆRINGSPARK AS

Bruksenhet Adresse

Sandviksbodene 5

5035 BERGEN

Andel

1 / 1

Forretninger

Forretningstype

Årsak til feilretting

Annen forretningstype

Tinglysingsstatus

Tinglyst

Tinglysingsstatusdato

15.04.2020

Matrikkelføringsdato

15.04.2020

Signatur

onesliv

Rolle

Avgiver

Matrikkelenhet

4631 - 212/152

Arealendring

0

Oppmålingsforretning

Tinglyst

15.04.2020

15.04.2020

onesliv

Rolle

Avgiver

Matrikkelenhet

4631 - 212/132

Arealendring

-3 028,2

Mottaker

4631 - 212/152

3 028,1

Oversiktskart for 212 / 152

Målestokk 1:2 000
EUREF89 UTM Sone 32

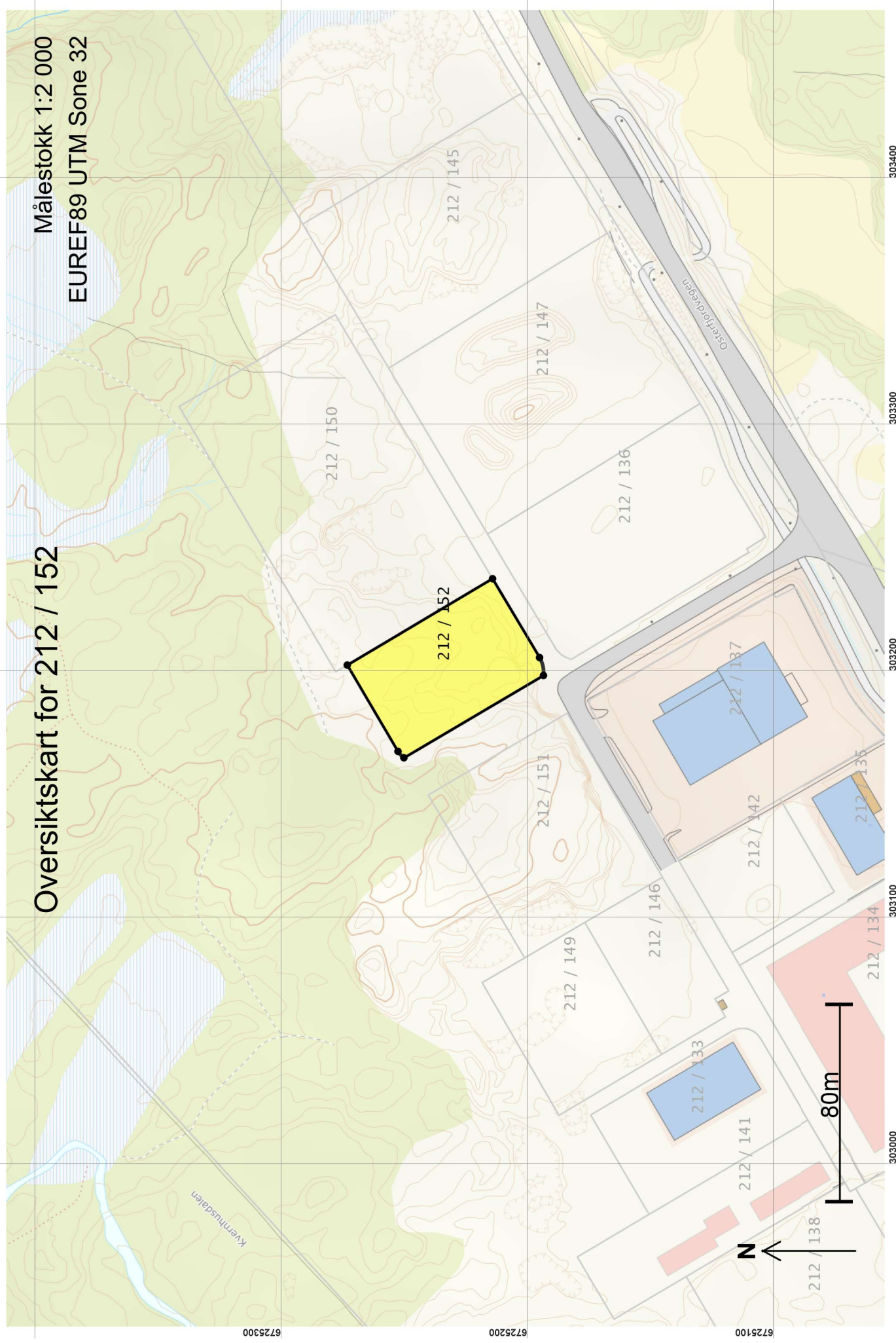

Teig 1 (Hovedteig) 212 / 152

Målestokk 1:1 000
EUREF89 UTM Sone 32

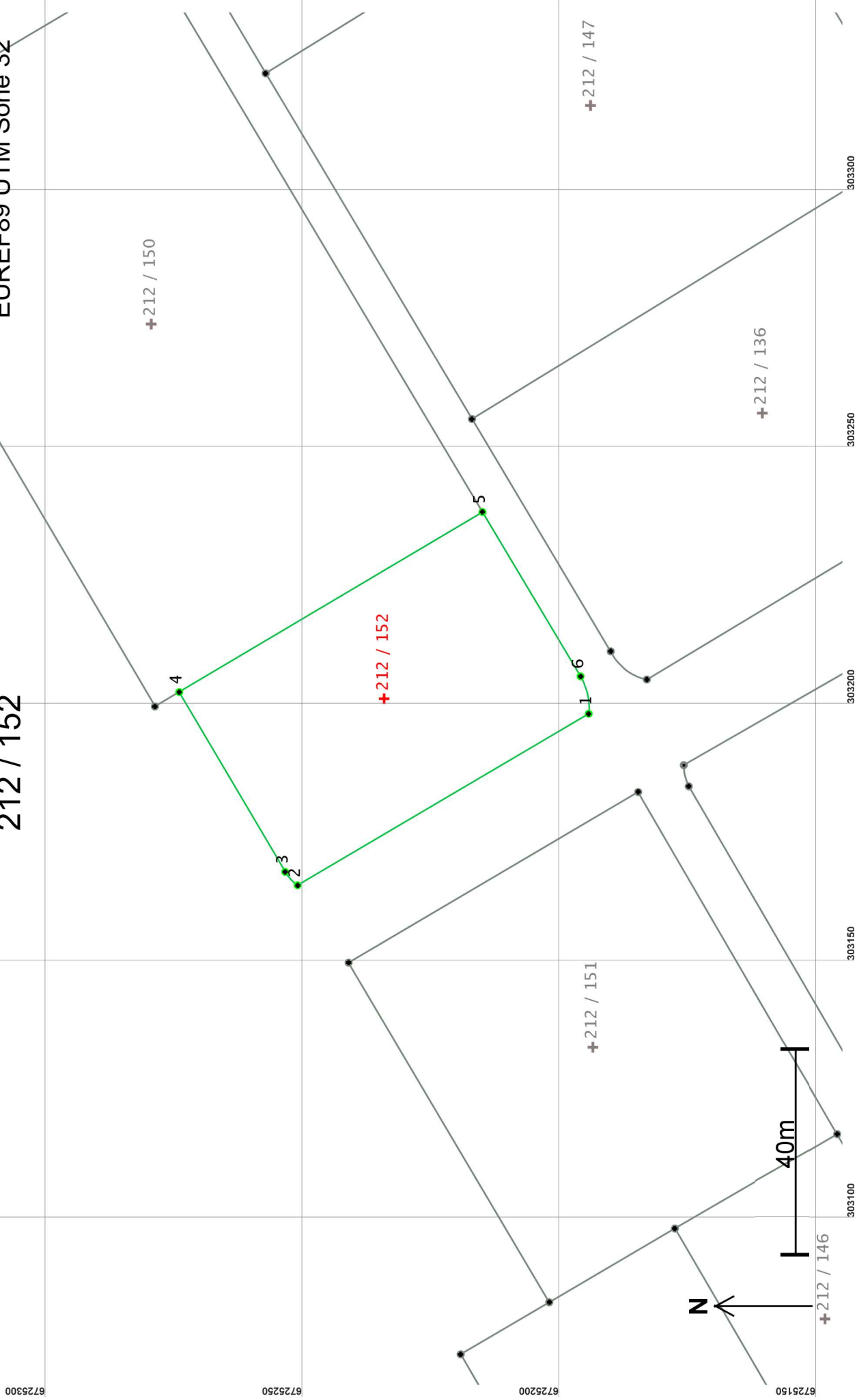

Areal og koordinater

Areal: 3 028,1

Arealmerknad:

Representasjonssystem: EUREF89 UTM Sone 32

Nord: 6725235 Øst: 303201

Grensepunkt / Grenselinje

Ytre avgrensing

Løpenr	Nord	Øst	Grensemerke nedsett i / Lengde Hjelpelinjetype	Grensepunkttype / Hjelpelinjetype	Målemetode	Nøyaktighet	Radius
1	6725195,10	303197,87	Ikke spesifisert Umerket	Ikke spesifisert Umerket	69 Beregnet	10	
2	6725251,72	303164,51	65,72 Ikke hjelpelinje	Ikke spesifisert Umerket	69 Beregnet	11	
3	6725254,12	303167,11	3,57 Ikke hjelpelinje	Ikke spesifisert Umerket	69 Beregnet	10	8,50
4	6725274,72	303202,09	40,59 Ikke hjelpelinje	Ikke spesifisert Umerket	69 Beregnet	10	
5	6725215,75	303237,09	68,58 Ikke hjelpelinje	Ikke spesifisert Umerket	69 Beregnet	10	
6	6725196,68	303205,14	37,21 Ikke hjelpelinje	Ikke spesifisert Umerket	69 Beregnet	10	12,00
			7,57 Ikke hjelpelinje			11	