Alver kommune.
Opprinnelig tegning
Gr.nr 57, Br.nr. 6.

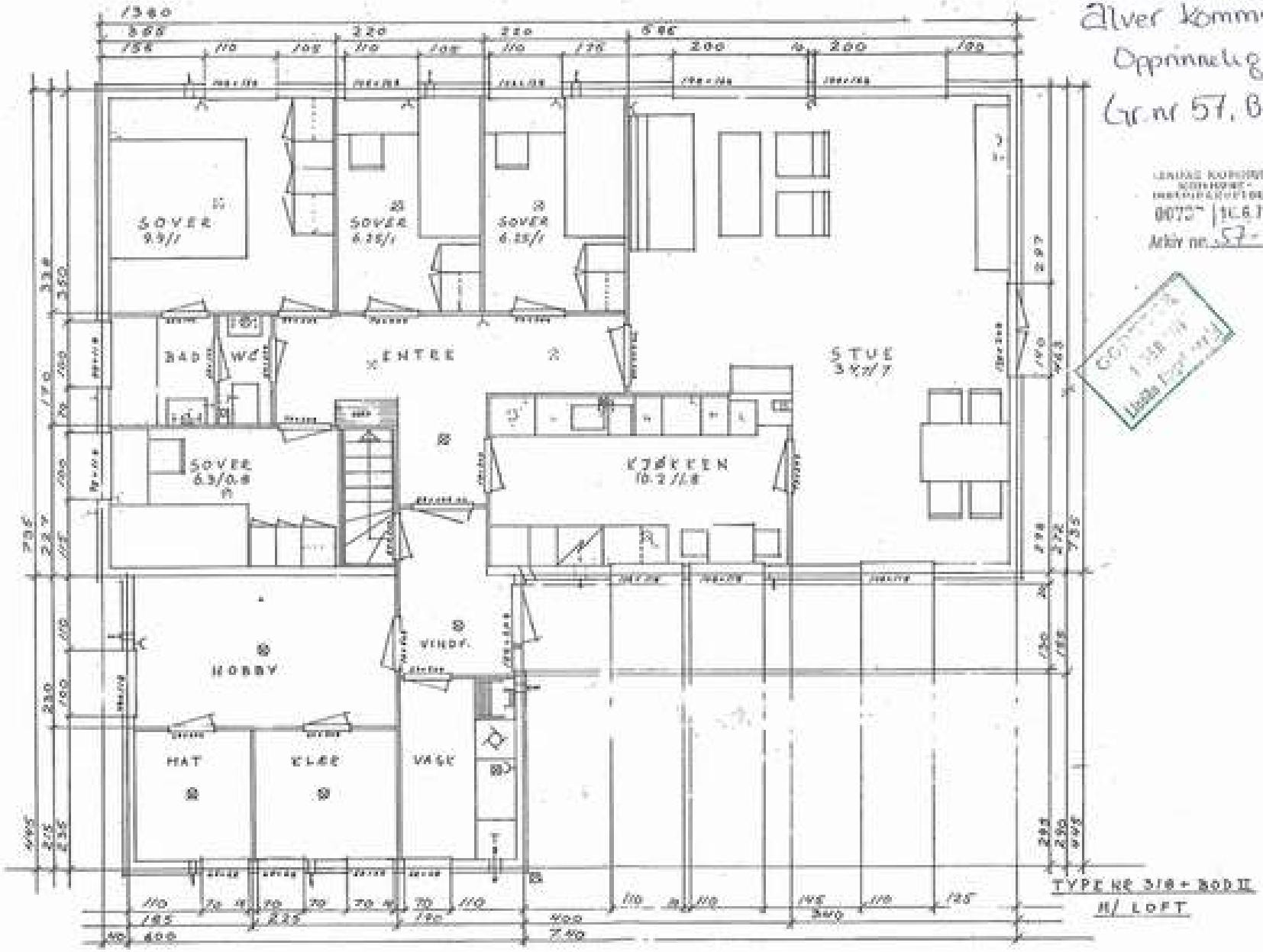

ALVER KOMMUNE
KOMMUNE-
INGENIØRKONTORET
0072 | 16.6.71
Arkiv nr. 57-

2