

ArkivsakID
2018/3737Journal nr
3737/2018

VARSEL OM OPPMÅLINGSFORRETNING

Matrikkelmyndighet			
Kommune	Kommunenr		
Lindås	1263		
Adresse	Postnr	Poststed	Telefonnr
Felles Postmottak, Kvernhusmyrane	5914	ISDALSTØ	56 37 50 00

Det varsles herved om at det skal avholdes oppmålingsforretning på følgende eiendom

Eiendom			
Eiendommens adresse	Gnr.	Bnr.	Festenr.
Maråsvegen 85 5955 LINDÅS	91	1	0
			Seksj. nr.
			0
<input type="checkbox"/> flere matrikkelenheter			

Oppmålingsforretning			
Forretningen avholdes:	Ukedag/ dato	Kl.	Sted
	Fredag 22. februar 2019	09:00	På eiendom 91/19
Rekvirent	Rekvisisjonsdato		
Kjell Rudi Marås og Elin Helland	12.12.2018		
Forretningen gjelder			
Klarlegging av eksisterende grenser med grensejustering			
Når grenser ikke er fastlagt ved tidligere oppmålingsforretning, er det viktig at partene møter for å ivareta sine interesser og påvise grensene sine. Kopier av dokumenter som belyser forholdene, leveres bestyrer ved fram møte.			

Merknad

Hvem er varslet
Vedlagt følger en oversikt over de personer som er varslet om forretningen og i hvilken egenskap (rolle) disse er blitt varslet. Det oppfordres til at man så snart som mulig gir melding til kommunen dersom man kjenner til ev. andre som forretningen kan få betydning for.

Fullmakt
Dersom du velger å la en annen person møte for deg, må vedkommende gis skriftlig fullmakt som leveres ved fremmøte. Blankett for fullmakt er vedlagt.

Klageadgang
Saker som krever oppmålingsforretning etter § 6 i matrikellova, under dette feil ved varslingen eller utføringen av forretningen kan påklages etter reglene i forvaltningsloven kap. IV til VI, jf. matrikellova § 46. Klagefristen løper fra det tidspunktet parten har mottatt matrikelbrev eller underretning om føring i matrikkelen, jf. matrikelforskriften § 21. Det kan i midlertid ikke framsettes klage på forhold som formelt hører inn under klagebehandling etter annet lovverk, f.eks plan- og bygningsloven.

Andre opplysninger
Det kan ikke kreves godtgjørelse for reiseutgifter, tapte arbeidsfortjeneste ol. i forbindelse med avholdelse av oppmålingsforretning.

Landmåler		
Navn	Tlf. nr.	Stilling
Einar Rydland	36375234	addey
Epost	91366665	
<i>eir@lindas.kommune.no</i>		
Sted	Dato	Underskrift
<i>Rydland</i>	08.02.2019	<i>E. Rydland</i>

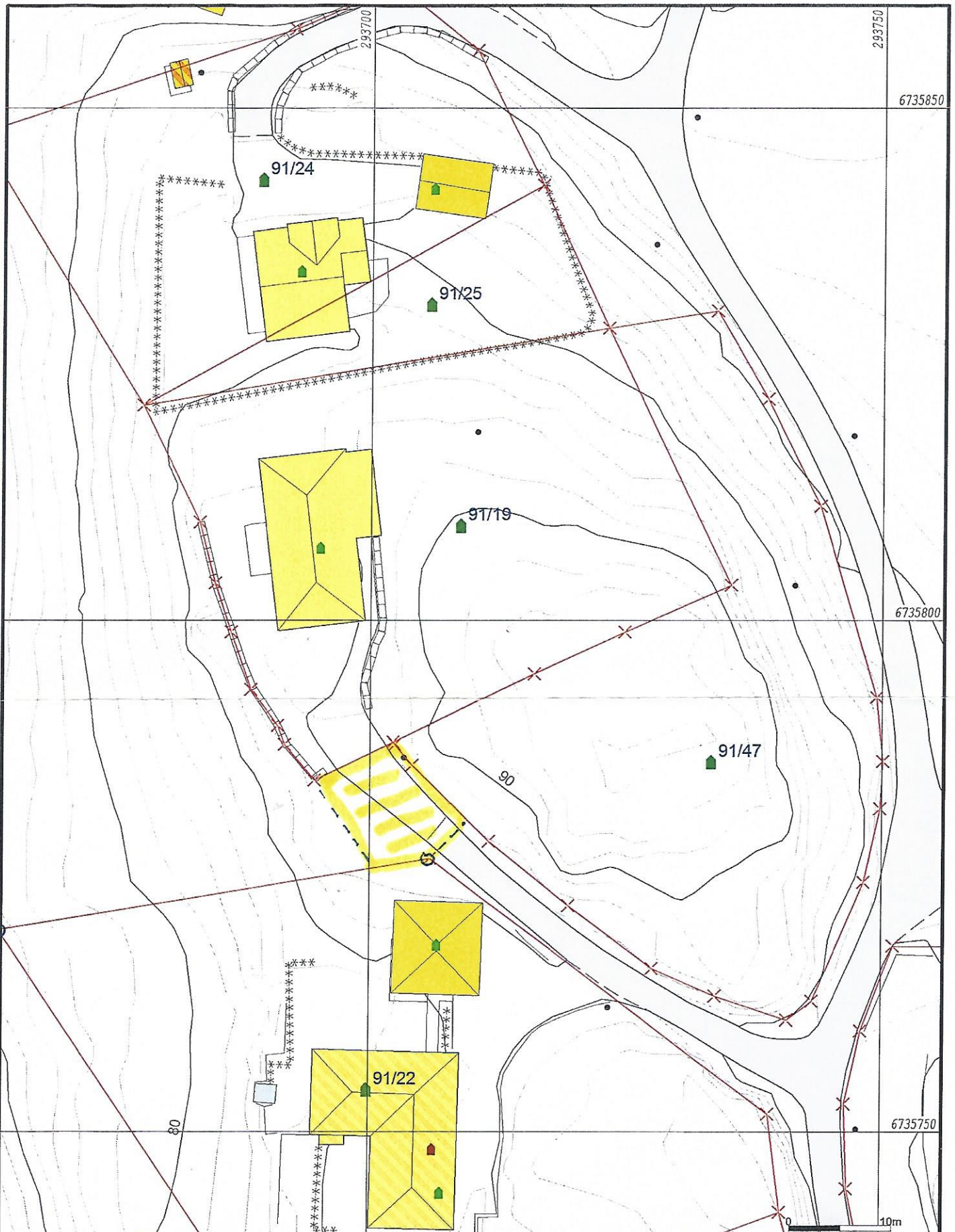

- Målte Grenser
- Registrerte Grenser
- ⊕ Udefinert grenser
- ⊕ Terrengmålte grense
- ⊕ Konstruert grensepunkt
- Bolig
- Bustad m/leilighet
- Våningshus

- Større bustader
- Hytte/feriehuis
- Garasje/uthus
- Industri/lager
- Andre bygg



Lindås kommune
Geodata avdeling



Dato: 2018.10.05

Målestokk
1:500



Ingvill Tonning
Hønsveien 71 A
1384 ASKER

Referanser:
Dykkar:
Vår: 18/3737 - 19/5040

Saksbehandlar:
Einar Rydland
EIR@lindas.kommune.no

Dato:
15.02.2019

Gbnr 91/1 og 19 Orientering angående grensejustering.

Tillyste grensejustering beramma til 22.02.2019 mellom Gnr 91 bnr 1 og Gnr 91 bnr 19 er utsatt.

Grunn for dette er at det er framlagt ein tinlyst rett for Gnr 91 bnr 47 som gjeld overvann,avløp på Gnr 91 bnr 1 på anvist stad som er den sama stad der grensejustering er tenkt gjennomført.

Det må avklarast mellom eigarane av Gnr 91 bnr 1, Gnr 91 bnr 19 og Gnr 91 bnr 47 før ein kan gjennomføra grensejusteringa mellom Gnr 91 bnr 1 og Gnr 91 bnr 19 slik at dette ikkje kjem i konflikt seinare ved eventuell bygging på eigedom Gnr 91 bnr 47.

Med helsing

Tommy Veland
avdelingsleiar

Einar Rydland
avdelingsingeniør

Lindås kommune

Vedlegg:

Gnr 91 bnr 1 Utskrift frå eiendomsregisteret
Gnr 91 bnr 47 Kopi av erklæring av rettighet i fast eiendom

Mottakarar:

Frank Stormark Hodneland	Spiki 32	5955	LINDÅS
Frøydís Tonning	Brunnslandsåsen 7	5955	LINDÅS
Helga Torill Tonning	Sjåberg 6	5516	HAUGESUND
Inger Bente Taule	Futavegen 29	4262	AVALDSNES
Ingvill Tonning	Hønsveien 71 A	1384	ASKER

Mottakarar:

Kjell Rudi Marøy og Elin Helland
Siv M Stormark Hodneland
Torunn og Ronny Taule

Maråsvegen 85 5955
Hallane 24 5955
Bruslandsåsen 9 5955

A

LINDÅS
LINDÅS
LINDÅS



Se eiendom

KOPI

informasjon fra matrikkel og grunnboken

23/05 2018

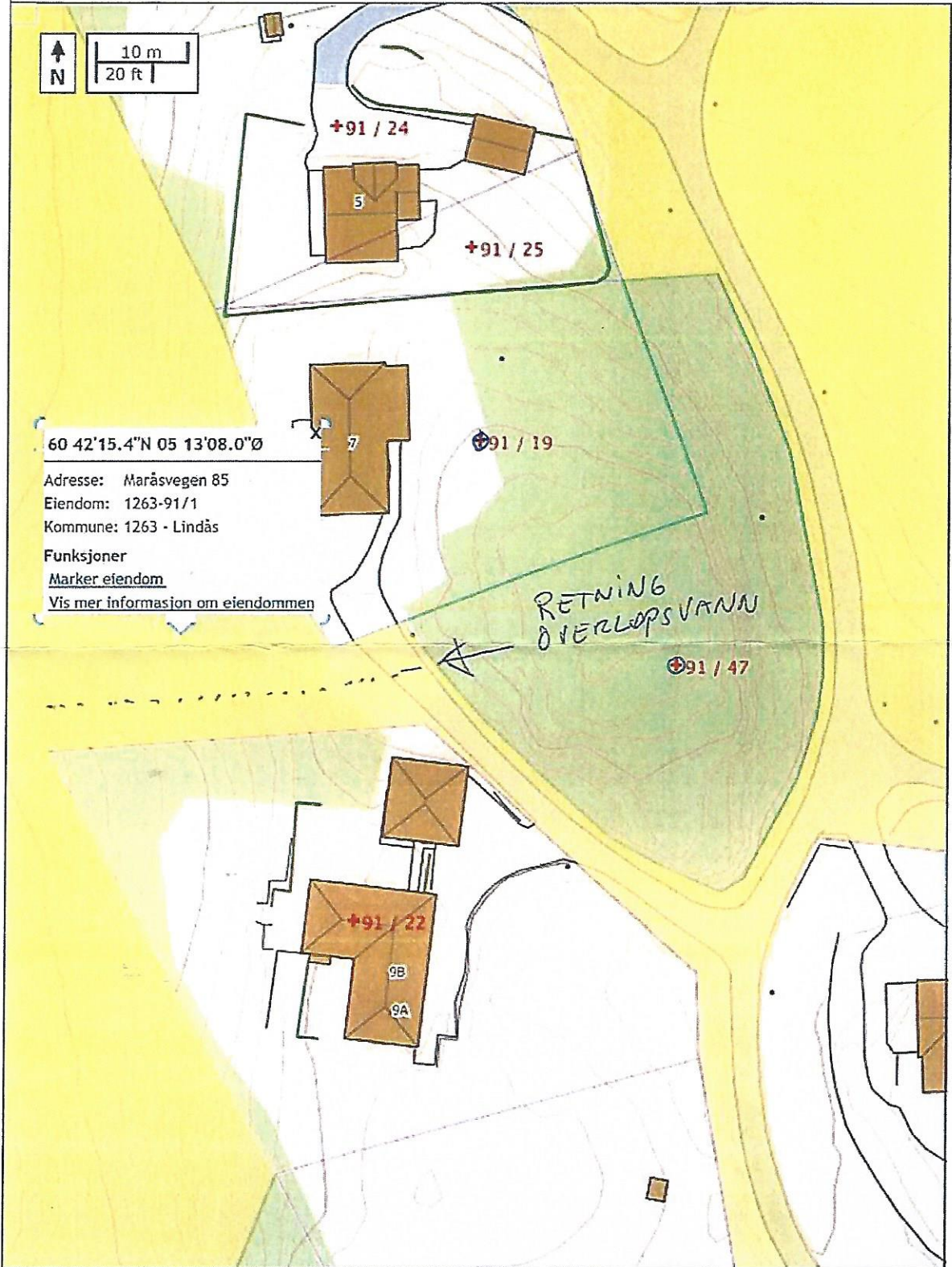

Vedlegg l. 1263-91/47