

## EV 39 ved eiendommen gnr. 188 bnr. 359 i ALVER kommune

### Søknad om dispensasjon fra byggegrense – tilbygg/påbygg

[Veiledning Rettleiing](#)

Søknad innsendt dato: 2. apr 2020

#### Opplysninger fra søker

Valgt språkform i søknadsskjema: **Bokmål**

Varighet på dispensasjon: **Permanent**

Søknadstype: **Tilbygg/påbygg**

Byggegrense er fastsatt i: **Veglova § 29**

Gjeldende byggegrense i meter: **50,0**

Avstand fra tiltak til midten av veg: **30,00**

Gang- og sykkelveg ved eiendommen: **Nei**

#### Veg

Veg: **EV 39, Osterfjordvegen**

Ca vegreferanse: **EV39 S74D1 m374**

#### Eiendom og bygninger

Kommune: **4631 – ALVER**

Matrikelnr: **188/359**

Adresse: **Kvernhushaugane 7**

Postnr- og sted: **5914 ISDALSTØ**

Areal (m2): **6883.6**

Etablert: **1978-10-24**

Bruksenheter: **0**

Bygningstype	Bygningsstatus	Næringsgruppe	Bygningsendring
	Tatt i bruk	Helse- og sosialtjenester	
	Tatt i bruk	Off. adm. og forsvar, og trygdeordninger underlagt off. forvaltning	Tilbygg

	Tatt i bruk	Helse- og sosialtjenester	Tilbygg
	Tatt i bruk	Helse- og sosialtjenester	Tilbygg

## Planregisterstatus

Kommuneplan: **Digital kommuneplan finnes ikke for kommunen**

Reguleringsplan: **Omfattes av reguleringsplan (fullstendige plandata med hoveddokumenter)**

## Kommuneplan – areal

### Kommuneplan

Kommuneplan: **Ikke funnet**

### Kommunedelplan

Kommunedelplan: **Ikke funnet**

## Reguleringsplan

### Eiendom

Regulert: **Ja**

### RpOmråde

Plannavn: **Områdeplan Knarvik senter**

PlanID: **1263-201002**

Planstatus: **3 – Endelig vedtatt arealplan**

Planbestemmelse: **1 – Med bestemmelser som egen tekst**

Plantype: **35 – Detaljregulering**

Ikrafttredelsesdato: **2015-06-18**

Kopidato: **2015-06-18**

Oppdateringsdato: **2020-03-08**

[Lenke til plan](#)

Forslagsstillertype:

Vertikalnivå: **2 – På grunnen/vannoverflate**

## RpArealformålOmråde

RpArealformal: 1160 – Offentlig eller privat tjenesteyting

Feltbetegnelse: o\_BIN2

## Veg

Regulert: Ja

## RpOmråde

Plannavn: E39 Knarvik sentrum, oval rundkjøring

PlanID: 1263-201704

Planstatus: 3 – Endelig vedtatt arealplan

Planbestemmelse: 1 – Med bestemmelser som egen tekst

Plantype: 35 – Detaljregulering

Ikrafttredelsesdato: 2018-05-03

Kopidato: 2018-05-03

Oppdateringsdato: 2020-03-08

[Lenke til plan](#)

Forslagsstillertype:

Vertikalnivå: 2 – På grunnen/vannoverflate

## RpArealformålOmråde

RpArealformal: 2011 – Kjøreveg

Feltbetegnelse: o\_SKV2

## Stedlige forhold

Reguleringsplaner (500m x 500m)

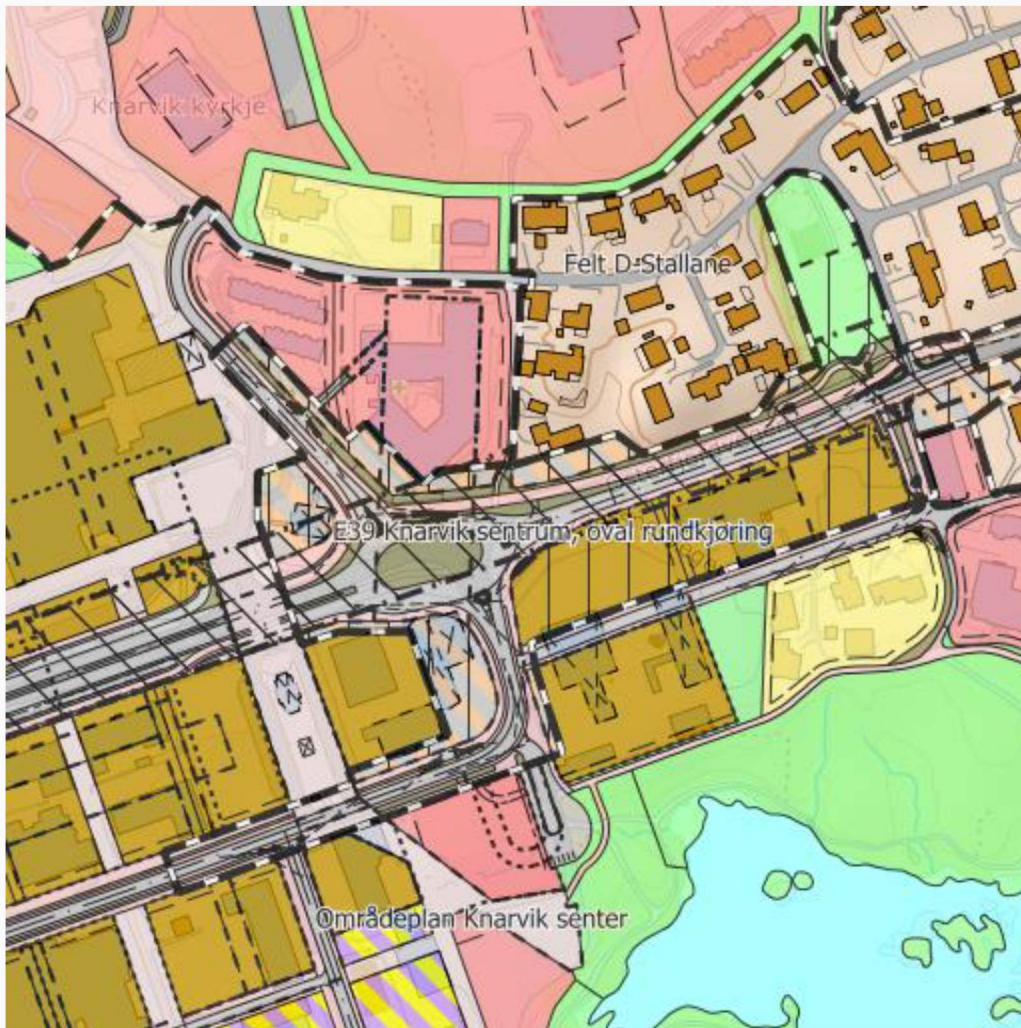

[Lenke til plankart](#)

NVDB - ulykker (1000m x 1000m)



[Kartlenke trafikkulykker](#)

Geonorge - Ortofoto (500m x 500m)





[Lenke til ortofoto](#)

Støyvarselskart (T-1442) (500m x 500m)

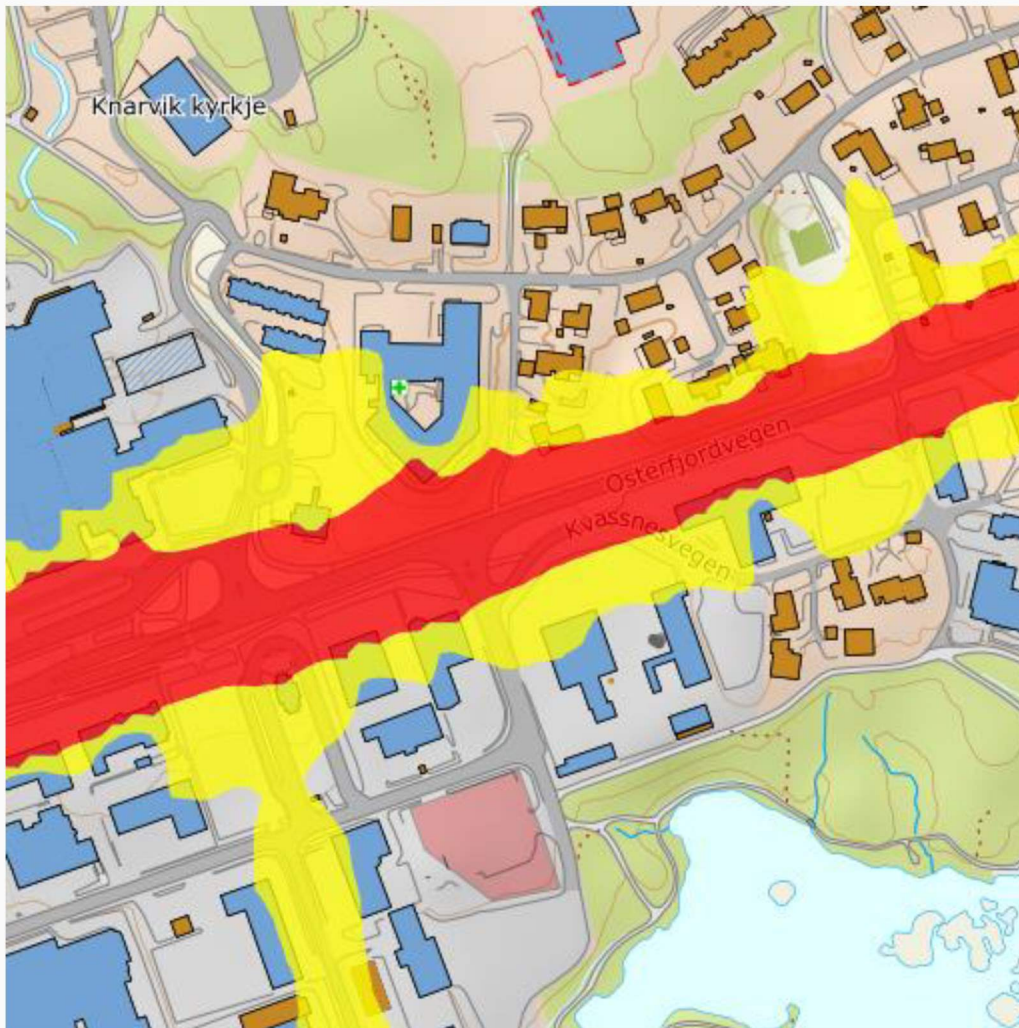

[Lenke til støykart](#)

[Lenke til Google Maps](#)

## Trafikkdata

Fartsgrense: 50 km/t

Gyldig fra dato: Ikke funnet

[Kartlenke fartsgrense](#)

Årsdøgntrafikk: 10000

Andel lange kjøretøy: 7

Gjelder for år: 2019

[Kartlenke årsdøgntrafikk](#)

## Søker

Navn: NORCONSULT AS

Organisasjonsnummer: 962392687

Adresse: VESTFJORDGATEN 4

Postnr- og sted: 1338 SANDVIKA

Kontaktperson: JOHN INGVALD ØKLAND

E-post: john.ingvald.okland@norconsult.com

Mobil: 45404434

## Tiltakshaver

Søker er tiltakshaver

## Begrunnelse fra søker

Det søkes om dispensasjon til å glasse inn eksisterende terrasser og altaner. Tiltaket vil ikke medføre at boligene kommer nærmere fylkesvei en tidligere.