

N6736576, Ø281658 +



Mnr vann mangler

415/6

415/52

Tilkoblingspunkt
ml insp. lum. 415/10-11

415/45

3125

Radøyvegen

5484

415/10-11

Ny driftsbygning
476 m²

415/6

25

Situasjonskart -

GBNR 415/10

Hjelmas WS as 23.4.20
P. Hg

NHdigi.no

Dato: 23-04-2020

Målestokk: 1:1 000

30m

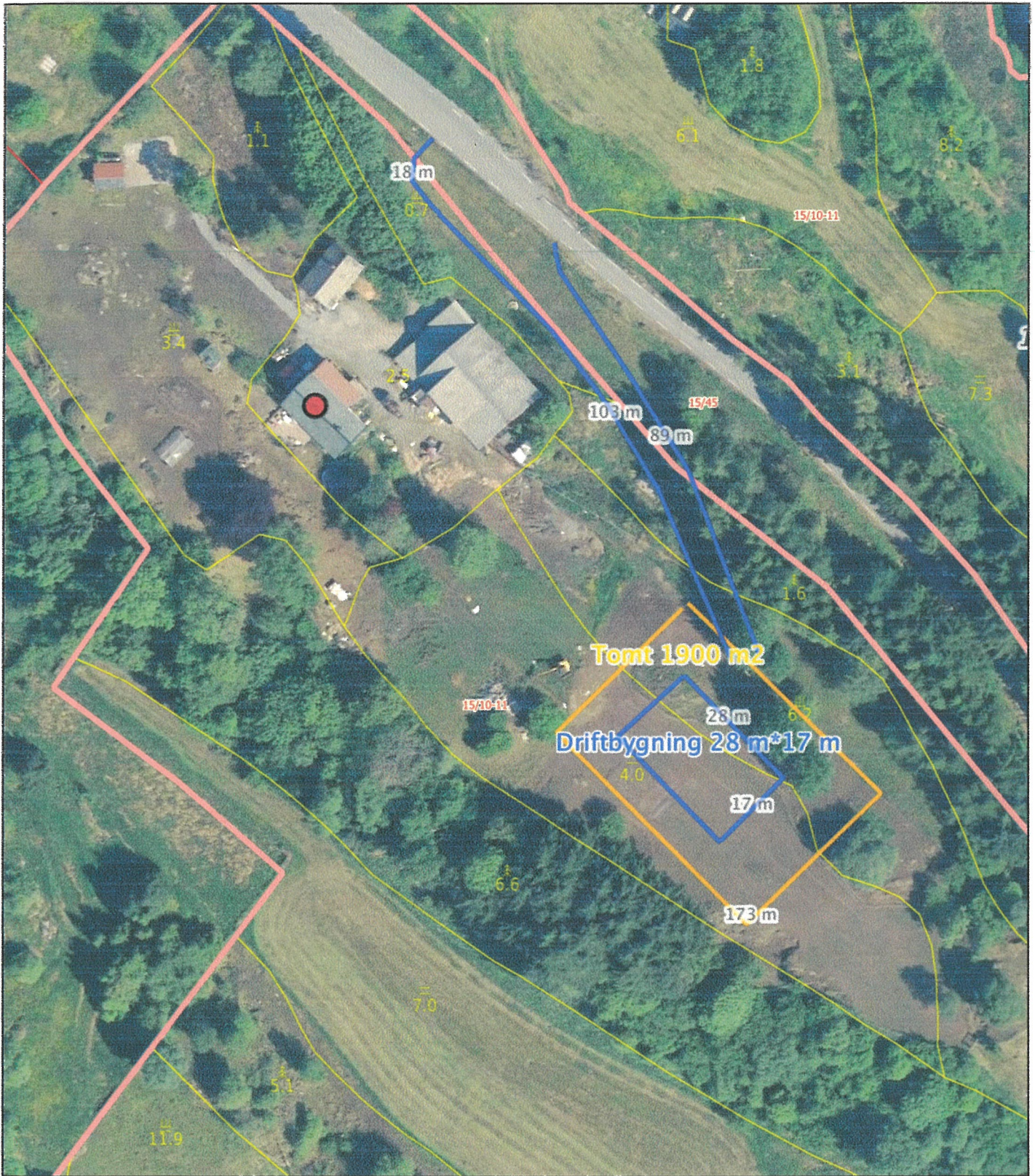

Tomt 1900 m²
Driftbygning 28 m*17 m



Målestokk 1: 1000 ved A4 utskrift
 Utskriftsdato: 06.06.2019 09:07
 Eiendomsdata verifisert: 06.06.2019 08:27

GÅRDSKART 1260-15/10/0
 Tilknyttede grunneiendommer:
 15/10/0

Markslag (AR5) 7 klasser

TEGNFORKLARING	
	Fulldyrka jord
	Overflatedyrka jord
	Innmarksbeite
	Produktiv skog
	Annet markslag
	Bebygd, samf., vann, bre
	Ikke klassifisert
	Sum

AREALTALL (DEKAR)	
Fulldyrka jord	20.2
Overflatedyrka jord	25.6
Innmarksbeite	88.5
Produktiv skog	174.7
Annet markslag	90.9
Bebygd, samf., vann, bre	3.4
Ikke klassifisert	0.0
Sum	403.3

Kartet viser valgt type gårdskart for eiendommen man har søkt på. I tillegg vises bakgrunnskart for gjenkjennelse. Arealstatistikken viser arealer i dekar for alle teiger på eiendommen. Det kan forekomme avrundingsforskjeller i arealtallene.

- Ajourføringsbehov meldes til kommunen.
- Arealressursgrenser
- Eiendomsgrenser
- Driftsenterpunkt



Hjelmås VVS as
P. Hg 23.4.20