

## Søknad om ferdigattest

Pbl § 21-10, SAK10 §§ 8-1 og 8-2

Søknaden gjelder							
Eiendom/ byggsted	Gnr.	Bnr.	Festenr.	Seksjonsnr.	Bygningsnr.	Bolignr.	Kommune
	235	2				81	LINDÅS
	Adresse				Postnr.	Poststed	
	Heltveitvegen 81				5993	Ostereidet	

Ferdigattest	
Tilfredsstillert tiltaket kravene til ferdigattest?	<input checked="" type="checkbox"/> Ja <input type="checkbox"/> Nei Hvis nei, fyll ut informasjonen nedenfor.
Det gjenstår følgende arbeider av mindre vesentlig betydning som vil bli utført innen 14 dager:	Dato
Type arbeider	
Bekreftelse på at disse arbeidene er utført vil være kommunen i hende innen:	Dato

Oppdatert dokumentasjon	
Er det foretatt ikke søknadspåtlige endringer/justeringer i forhold til tillatelsen?	
<input type="checkbox"/> Ja <input checked="" type="checkbox"/> Nei	Hvis ja, vedlegg oppdatert situasjonsplan, tegninger eller dokumentasjon som viser hva som er utført.

Sluttrapport for avfall	
Sluttrapport av	Dato
	vedlegges søknaden
Ansvarlig søker forplikter seg til å påse at sluttrapporten blir ajourført og oppbevart.	
Vedlegg nr. K -	

Varmesystem			
Energiforsyning		Varmefordeling	
<input type="checkbox"/> Elektrisitet	<input type="checkbox"/> Sol	<input type="checkbox"/> Vannbåren gulvvarme	<input checked="" type="checkbox"/> Ikke relevant
<input type="checkbox"/> Biobrensel	<input type="checkbox"/> Gass	<input type="checkbox"/> Vannbåren radioator	<input type="checkbox"/> Luftoppvarming
<input type="checkbox"/> Varmepumpe - luft	<input type="checkbox"/> Olje/parafin	<input type="checkbox"/> Elektriske varmekabler	<input type="checkbox"/> Kamin/ovn/peis
<input type="checkbox"/> Varmepumpe - berg/sjø	<input type="checkbox"/> Annet	<input type="checkbox"/> Elektriske panelovner	<input type="checkbox"/> Annet
<input type="checkbox"/> Fjernvarme/spillvarme			

Erklæring	
<input type="checkbox"/>	Det bekreftes at tilstrekkelig dokumentasjon som grunnlag for driftsfasen er overlevert byggherrens eier

Vedlegg			
Beskrivelse av vedlegg	Gruppe	Nr. fra – til	Ikke relevant
Situasjonsplan, avkjøringsplan	D	1 – 2	<input type="checkbox"/>
Tegninger, plan, snitt, fasade	E	1 – 1	<input type="checkbox"/>
Redegjørelser/kart	F	-	<input type="checkbox"/>
Gjennomføringsplan	G	-	<input type="checkbox"/>
Sluttrapport for avfallsplan og miljøsaneringsbeskrivelse	K	-	<input type="checkbox"/>
Boligspesifikasjon i matrikkelen	H	-	<input type="checkbox"/>
Uttalelser fra andre offentlige myndigheter	I	-	<input type="checkbox"/>
Andre vedlegg	Q	-	<input type="checkbox"/>

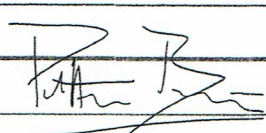
Underskrifter			
Ansvarlig søker for tiltaket (for tiltak etter pbl § 20-1)		Tiltakshaver (bare for tiltak uten ansvarlig søker pbl 20-4)	
Foretak		Navn	
		Petter Berge	
Kontaktperson	Telefon	Kontaktperson	Telefon
			41850044
E-post		E-post	
		pb@wlco.no	
Dato	Underskrift	Dato	Underskrift
		28.04.2020	
Gjentas med blokkbokstaver		Gjentas med blokkbokstaver	
		Petter Berge	

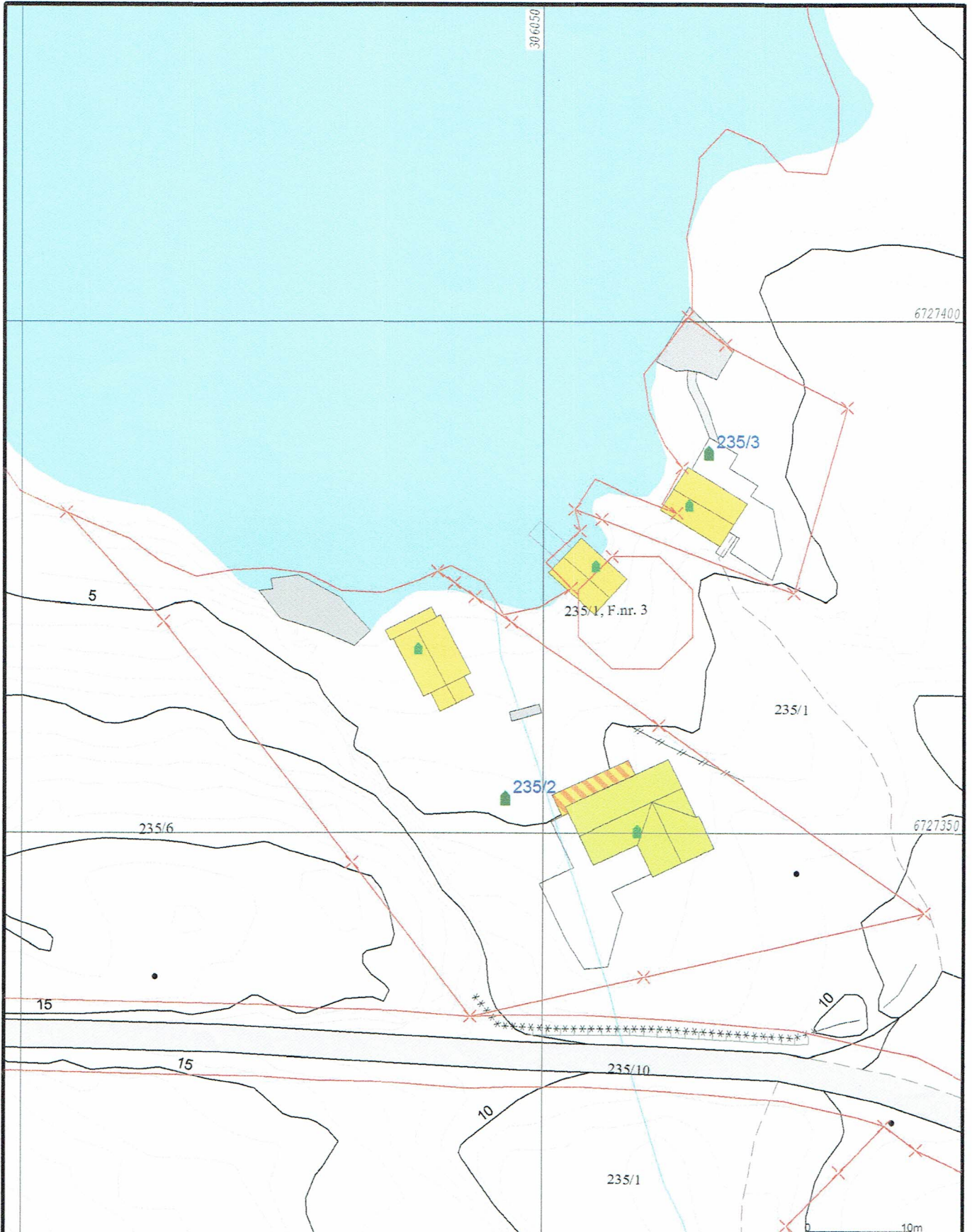

— Målte Grenser	■ Våningshus
- Registrerte Grenser	■ Større bustader
- Udefinert grenser	■ Hytte/feriehus
⌵ Terrengmålte grense	■ Garasje/uthus
⌵ Konstruert grensepunkt	■ Industri/lager
■ Bolig	■ Andre bygg
■ Bustad m/leilighet	

Beliggenhet og høyder må oppfattes som orienterende.  
 Koordinatsystem: UTM(EUREF89) - SONE 32 (EPSG:32632)  
 Høydesystem: (EPSG:)



Lindås kommune  
 Geodata avdeling  
 Grunnkart.

Dato: 2018.10.25  
 Sign: SSO

G.nr. 235, b.nr. 2.

N

Målestokk  
 1:500

D-2

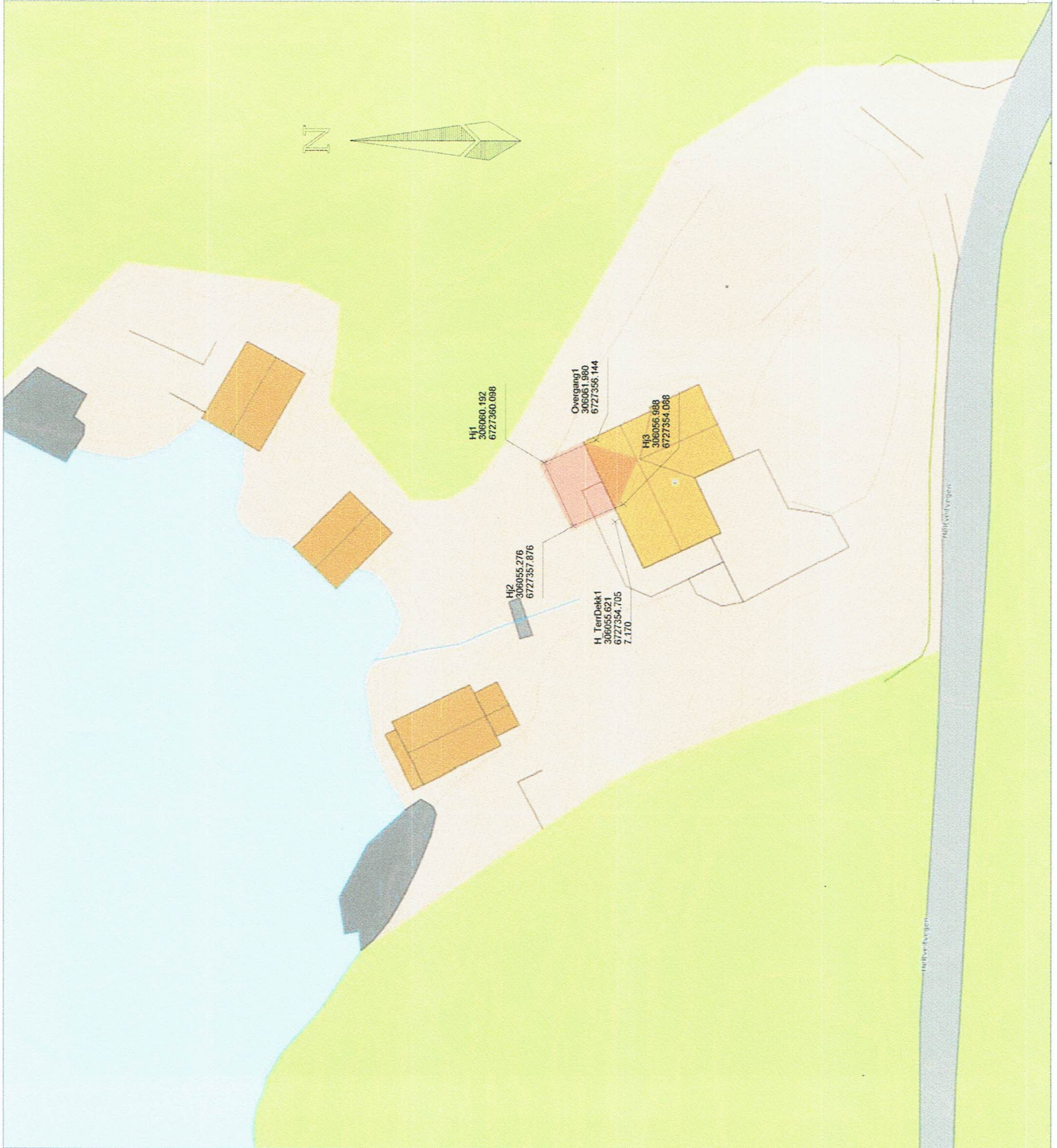

Øst	Nord	Høyde	Punktnummer
306055.621	6727354.705	7.17 moh	H_TerrDekk1
306061.980	6727356.144	-	Overgang1
306060.192	6727360.098	-	Hf1
306055.276	6727357.876	-	Hf2
306055.988	6727354.088	-	Hf3

Dato	24.04.2020	Skisse type	Godkjent	Målestokk
		M/E	NH 2000 høyder	1:300
Oversiktskisse 4631/2352 Kalem Byggtjenester AS				
Tegning for Etablelse av				901
Tegning Modultek 20080331.doc				



# E-1

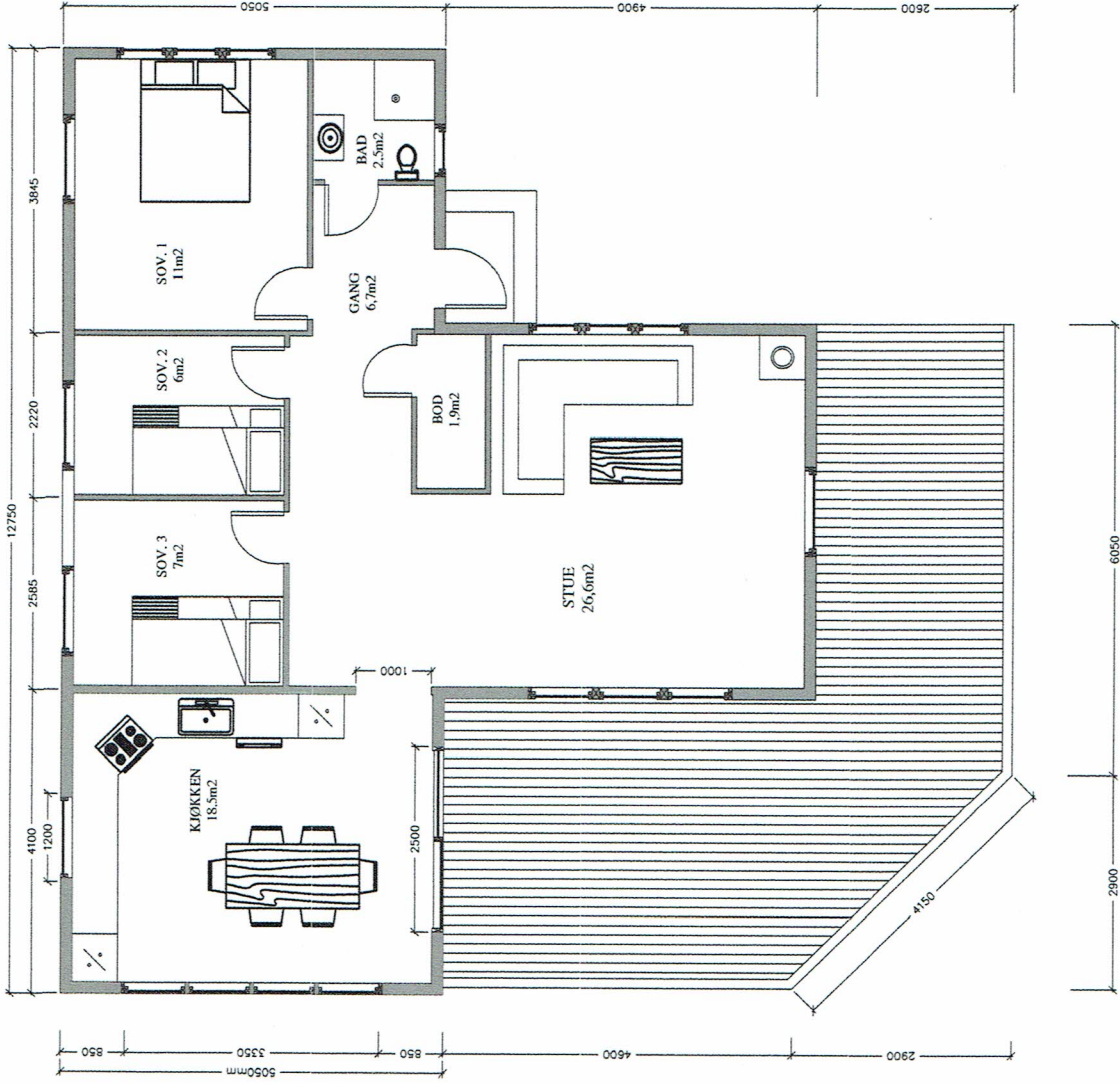

OPPVARMET BRA:		BYA:	BRA TOTALT: 78,7m <sup>2</sup>	
BYGGE KOMMUNE: LINDÅS		G.NR. / B.NR. 235 / 2	VOLUM TOTALT: 1408	
PETTER BERGE HELTVEITVEGEN 81		PLANTEGNING		
BERGEN 17.10.18	MÅL 1:100	TEGNET AV A.S.	REV. B	
KATEM BYGGTJENESTER Tlf: 902 63 376 E-post: o.skog@katem.no				