

Vedlegg

C - 1

Side

- av

1 2

Nullstill



### Kvittering for nabovarsel skal sendast kommunen saman med søknaden

Nabovarsel kan anten sendast som rekommandert sending, overleverast personleg mot kvittering eller sendast på e-post mot kvittering. Med kvittering for at e-posten er motteken meinest e-post frå nabo/gjenbuar som stadfester at nabovarslet er motteke. Ved personleg overlevering vil signatur gjelde som stadfesting av at varslet er motteke. Det kan òg signerast på at ein gir samtykke til tiltaket.

#### Tiltaket gjeld

Eigedom/ byggjestad	Gnr. 323   Bnr. 114   Festenr.   Seksjonsnr.	Bygningsnr.	Bustadnr.	Kommune
	Adresse Grønlandsv. 3		Postnr. 5918	Poststad FIEKHAUG

Følgjande naboar har motteke eller fått rek. sending av vedlagte nabovarsel med tilhøyrande vedlegg:

Nabo-/gjenbuareigedom				Eigar/festar av nabo-/gjenbuareigedom			
Gnr. 323	Bnr. 114	Festenr.	Seksjonsnr.	Namn på eigar/festar Thorigny Magnusson		Dato sendt e-post	
Adresse Grønlandsv. 1				Adresse Grønlandsv. 1		Kvittering må leggjast ved	
Postnr. 5918	Poststad ALVER			Postnr. 5918	Poststad ALVER		Poststaden sitt reg.nr.
Personleg kvittering for		Dato	Sign.	Personleg kvittering for		Dato	Sign.
<input checked="" type="checkbox"/> motteke varsel		18.2.20	[Signature]	<input type="checkbox"/> samtykke til tiltaket			

Nabo-/gjenbuareigedom				Eigar/festar av nabo-/gjenbuareigedom			
Gnr. 323	Bnr. 131	Festenr.	Seksjonsnr.	Namn på eigar/festar Marthe og Christ. Marøy		Dato sendt e-post	
Adresse Grønland 8				Adresse Grønland 8		Kvittering må leggjast ved	
Postnr. 5918	Poststad FIEKHAUG			Postnr. 5918	Poststad FIEKHAUG		Poststaden sitt reg.nr.
Personleg kvittering for		Dato	Sign.	Personleg kvittering for		Dato	Sign.
<input type="checkbox"/> motteke varsel				<input checked="" type="checkbox"/> samtykke til tiltaket		19.12.20	[Signature]

Nabo-/gjenbuareigedom				Eigar/festar av nabo-/gjenbuareigedom			
Gnr. 323	Bnr. 133	Festenr.	Seksjonsnr.	Namn på eigar/festar NILS ANDREAS STENE		Dato sendt e-post	
Adresse GRØNLAND 6				Adresse GRØNLAND 6		Kvittering må leggjast ved	
Postnr. 5918	Poststad FIEKHAUG			Postnr. 5918	Poststad FIEKHAUG		Poststaden sitt reg.nr.
Personleg kvittering for		Dato	Sign.	Personleg kvittering for		Dato	Sign.
<input checked="" type="checkbox"/> motteke varsel		18/2-20	[Signature]	<input type="checkbox"/> samtykke til tiltaket			

Nabo-/gjenbuareigedom				Eigar/festar av nabo-/gjenbuareigedom			
Gnr. 323	Bnr. 491	Festenr.	Seksjonsnr.	Namn på eigar/festar AUDUN OG MAGNI HÅLAND DYRDY		Dato sendt e-post	
Adresse GRØNLANDSV. 5				Adresse GRØNLANDSV. 5		Kvittering må leggjast ved	
Postnr. 5918	Poststad FIEKHAUG			Postnr. 5918	Poststad FIEKHAUG		Poststaden sitt reg.nr.
Personleg kvittering for		Dato	Sign.	Personleg kvittering for		Dato	Sign.
<input type="checkbox"/> motteke varsel				<input checked="" type="checkbox"/> samtykke til tiltaket		21/02-20	[Signature]

Nabo-/gjenbuareigedom				Eigar/festar av nabo-/gjenbuareigedom			
Gnr. 323	Bnr. 4	Festenr.	Seksjonsnr.	Namn på eigar/festar ALLE ALVER KOMMUNE		Dato sendt e-post	
Adresse KOMMUNAL VEG				Adresse POSTBOKS 79		Kvittering må leggjast ved	
Postnr.	Poststad			Postnr. 5918	Poststad FIEKHAUG		Poststaden sitt reg.nr.
Personleg kvittering for		Dato	Sign.	Personleg kvittering for		Dato	Sign.
<input type="checkbox"/> motteke varsel				<input checked="" type="checkbox"/> samtykke til tiltaket		24/02-20	[Signature]

Det er per dags dato innlevert rekommandert sending til ovannemnde adressatar.

Samla tal sendingar: \_\_\_\_\_ Sign.

Vedlegg C - <b>2</b>	Side <b>2</b> - av <b>2</b>
-------------------------	-----------------------------------

Nullstill



**Kvittering for nabovarsel** skal sendast kommunen saman med søknaden

Nabovarsel kan anten sendast som rekommandert sending, overleverast personleg mot kvittering eller sendast på e-post mot kvittering. Med kvittering for at e-posten er motteken meinst e-post frå nabo/gjenbuar som stadfester at nabovarslet er motteke. Ved personleg overlevering vil signatur gjelde som stadfesting av at varslet er motteke. Det kan òg signerast på at ein gir samtykke til tiltaket.

Tiltaket gjeld							
Eigedom/ byggjestad	Gnr.	Bnr.	Festenr.	Seksjonsnr.	Bygningsnr.	Bustadnr.	Kommune
	323 114				ALVER		
	Adresse Grønlandsv. 3				Postnr.	Poststad	
					5918	Frekhaug	

Følgjande naboar har motteke eller fått rek. sending av vedlagte nabovarsel med tilhøyrande vedlegg:

Nabo-/gjenbuareigedom				Eigar/festar av nabo-/gjenbuareigedom			
Gnr.	Bnr.	Festenr.	Seksjonsnr.	Namn på eigar/festar		Dato sendt e-post	
323	22			SOLBJØRG OG JON VILLY SANDVIK			
Adresse POSTBOKS 12, GRØNLANDSV. 4				Adresse POSTBOKS 12		Kvittering må leggjast ved	
Postnr. 5918 Poststad FREKHAUG				Postnr. 5918 Poststad FREKHAUG		Poststaden sitt reg.nr.	
Personleg kvittering for		Dato	Sign.	Personleg kvittering for		Dato	Sign.
<input type="checkbox"/> motteke varsel				<input checked="" type="checkbox"/> samtykke til tiltaket		19.02.20	S. Sandvik J. Sandvik

Nabo-/gjenbuareigedom				Eigar/festar av nabo-/gjenbuareigedom			
Gnr.	Bnr.	Festenr.	Seksjonsnr.	Namn på eigar/festar		Dato sendt e-post	
323	20			BERIT OG RONALD ØYEN			
Adresse GRØNLANDSV. 2				Adresse GRØNLANDSV. 2		Kvittering må leggjast ved	
Postnr. 5918 Poststad FREKHAUG				Postnr. 5918 Poststad FREKHAUG		Poststaden sitt reg.nr.	
Personleg kvittering for		Dato	Sign.	Personleg kvittering for		Dato	Sign.
<input type="checkbox"/> motteke varsel				<input checked="" type="checkbox"/> samtykke til tiltaket		18/2-20	Ronald Øyen Berit Hmdal Øyen

Nabo-/gjenbuareigedom				Eigar/festar av nabo-/gjenbuareigedom			
Gnr.	Bnr.	Festenr.	Seksjonsnr.	Namn på eigar/festar		Dato sendt e-post	
323	4			ALVER KOMMUNE			
Adresse POSTBOKS 4				Adresse POSTBOKS 4		Kvittering må leggjast ved	
Postnr. 5906 Poststad FREKHAUG				Postnr. 5906 Poststad FREKHAUG		Poststaden sitt reg.nr.	
Personleg kvittering for		Dato	Sign.	Personleg kvittering for		Dato	Sign.
<input checked="" type="checkbox"/> motteke varsel		30.04.20	Oslovg Langland	<input type="checkbox"/> samtykke til tiltaket			

Nabo-/gjenbuareigedom				Eigar/festar av nabo-/gjenbuareigedom			
Gnr.	Bnr.	Festenr.	Seksjonsnr.	Namn på eigar/festar		Dato sendt e-post	
Adresse				Adresse		Kvittering må leggjast ved	
Postnr.				Postnr.		Poststaden sitt reg.nr.	
Personleg kvittering for		Dato	Sign.	Personleg kvittering for		Dato	Sign.
<input type="checkbox"/> motteke varsel				<input type="checkbox"/> samtykke til tiltaket			

Nabo-/gjenbuareigedom				Eigar/festar av nabo-/gjenbuareigedom			
Gnr.	Bnr.	Festenr.	Seksjonsnr.	Namn på eigar/festar		Dato sendt e-post	
Adresse				Adresse		Kvittering må leggjast ved	
Postnr.				Postnr.		Poststaden sitt reg.nr.	
Personleg kvittering for		Dato	Sign.	Personleg kvittering for		Dato	Sign.
<input type="checkbox"/> motteke varsel				<input type="checkbox"/> samtykke til tiltaket			

Det er per dags dato innlevert rekommandert sending til ovannemnde adressatar.

Samla tal sendingar: 7

Sign. *Gendau*

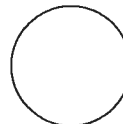



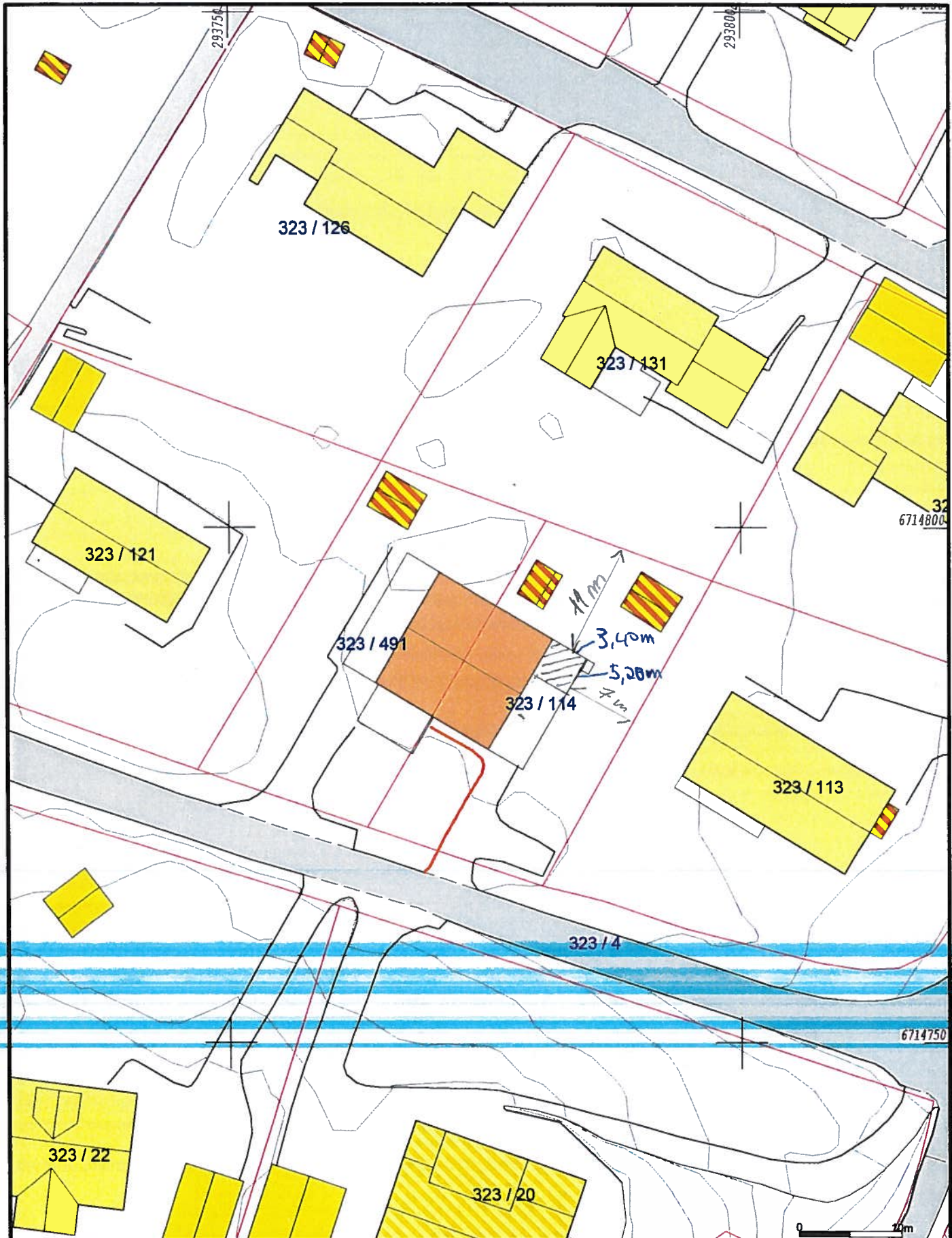

<ul style="list-style-type: none"> <li><span style="color: red;">—</span> Målte Grenser</li> <li><span style="color: red;">- - -</span> Registrerte Grenser</li> <li><span style="color: grey;">—</span> Udefinert grenser</li> <li><span style="color: red;">+</span> Terrengmålte grense</li> <li><span style="color: red;">+</span> Konstruert grensepunkt</li> <li><span style="background-color: yellow; border: 1px solid black; display: inline-block; width: 10px; height: 10px;"></span> Bolig</li> <li><span style="background-color: yellow; border: 1px solid black; display: inline-block; width: 10px; height: 10px;"></span> Bustad m/leilighet</li> </ul>	<ul style="list-style-type: none"> <li><span style="background-color: yellow; border: 1px solid black; display: inline-block; width: 10px; height: 10px;"></span> Våningshus</li> <li><span style="background-color: orange; border: 1px solid black; display: inline-block; width: 10px; height: 10px;"></span> Større bustader</li> <li><span style="background-color: yellow; border: 1px solid black; display: inline-block; width: 10px; height: 10px;"></span> Hytte/feriehus</li> <li><span style="background-color: yellow; border: 1px solid black; display: inline-block; width: 10px; height: 10px;"></span> Garasje/uthus</li> <li><span style="background-color: orange; border: 1px solid black; display: inline-block; width: 10px; height: 10px;"></span> Industri/leger</li> <li><span style="background-color: orange; border: 1px solid black; display: inline-block; width: 10px; height: 10px;"></span> Andre bygg</li> </ul>	<p><b>Powel AS</b></p>	<p><b>N</b></p>	
<p>Beliggenhet og høyder må oppfattes som orienterende.          Koordinatsystem: UTM(EUREF89) - SONE 32 (EPSG:32632)          Høydesystem: (EPSG:)</p>		<p>Dato: 2020.02.11          Sign.: ikn</p>	<p>Oppdragsgiver:          Adresse:          Postnr./sted:</p>	<p>Målestokk  <b>1:500</b>          Gemini</p>



NY SITUASJON FRÅ SØRAUST

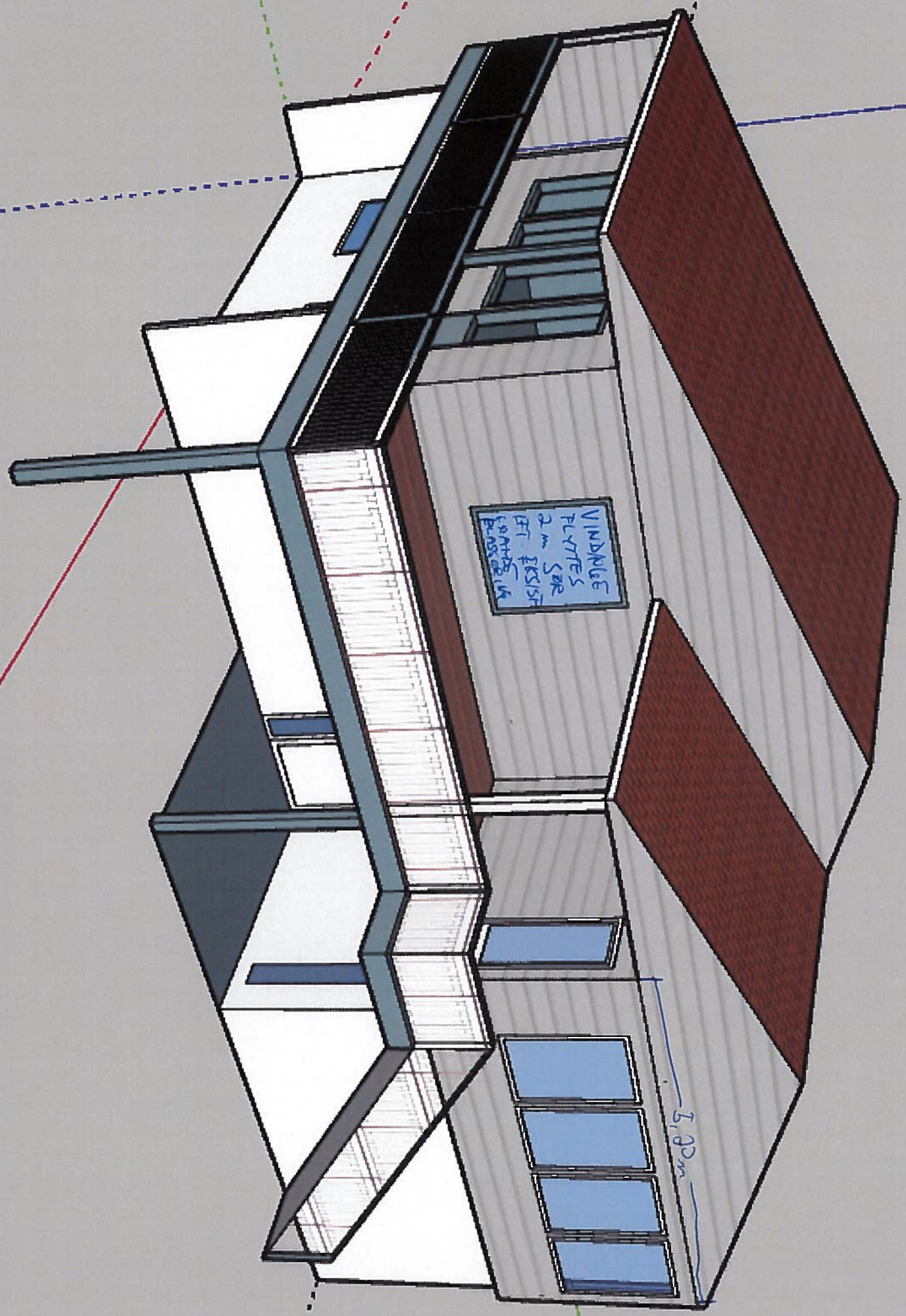

VINDRUE  
FLYTTES  
2m SØR  
DET EKSTRA  
KONSTRUKTIV  
BRUKSOMRÅDE

1.00m



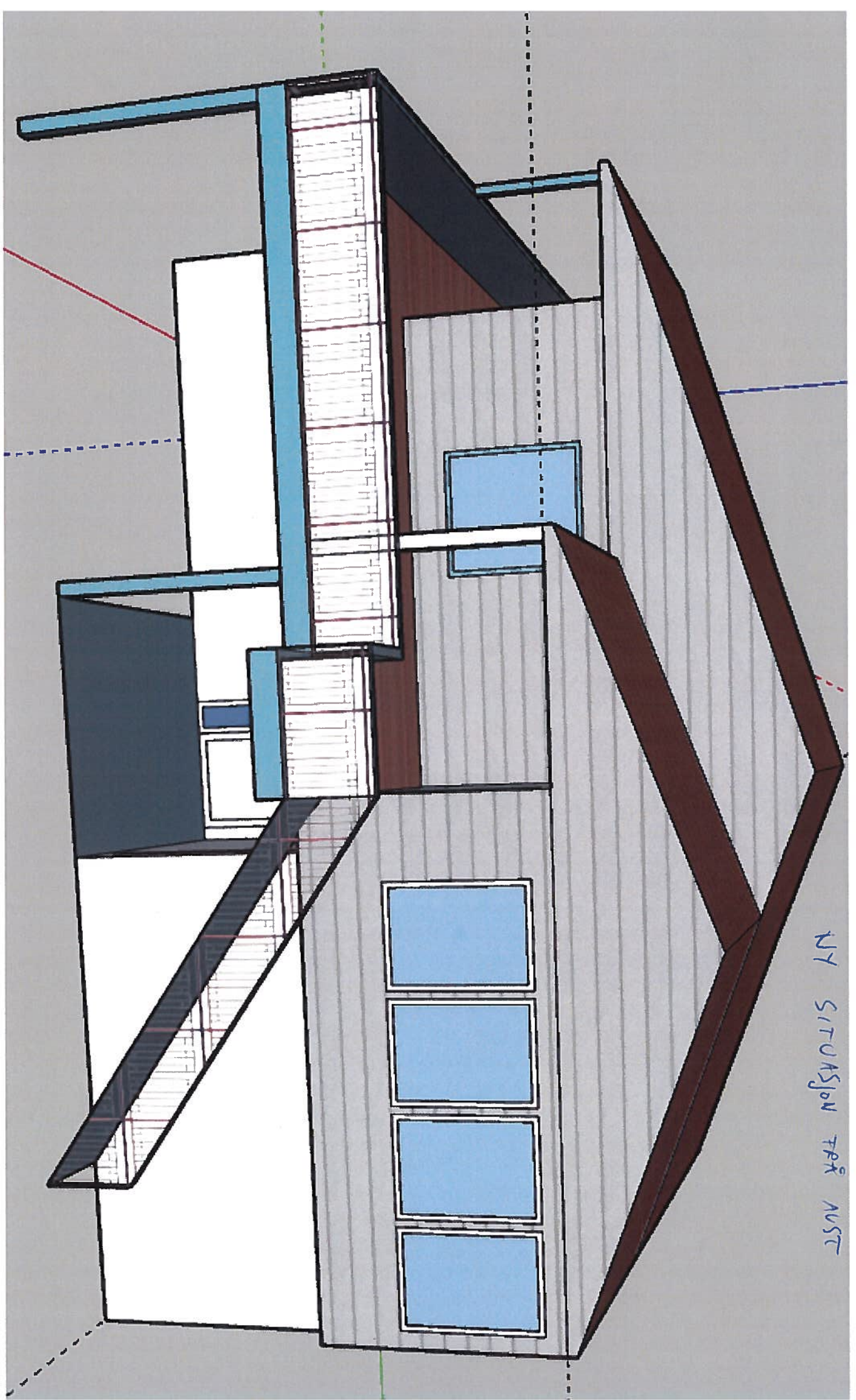

NY SITUATION FOR AVST





3,40m

NY SITUASJON FRÅ NORD-ØST



EXISTERANDE SITUATION FÖR STRÅST

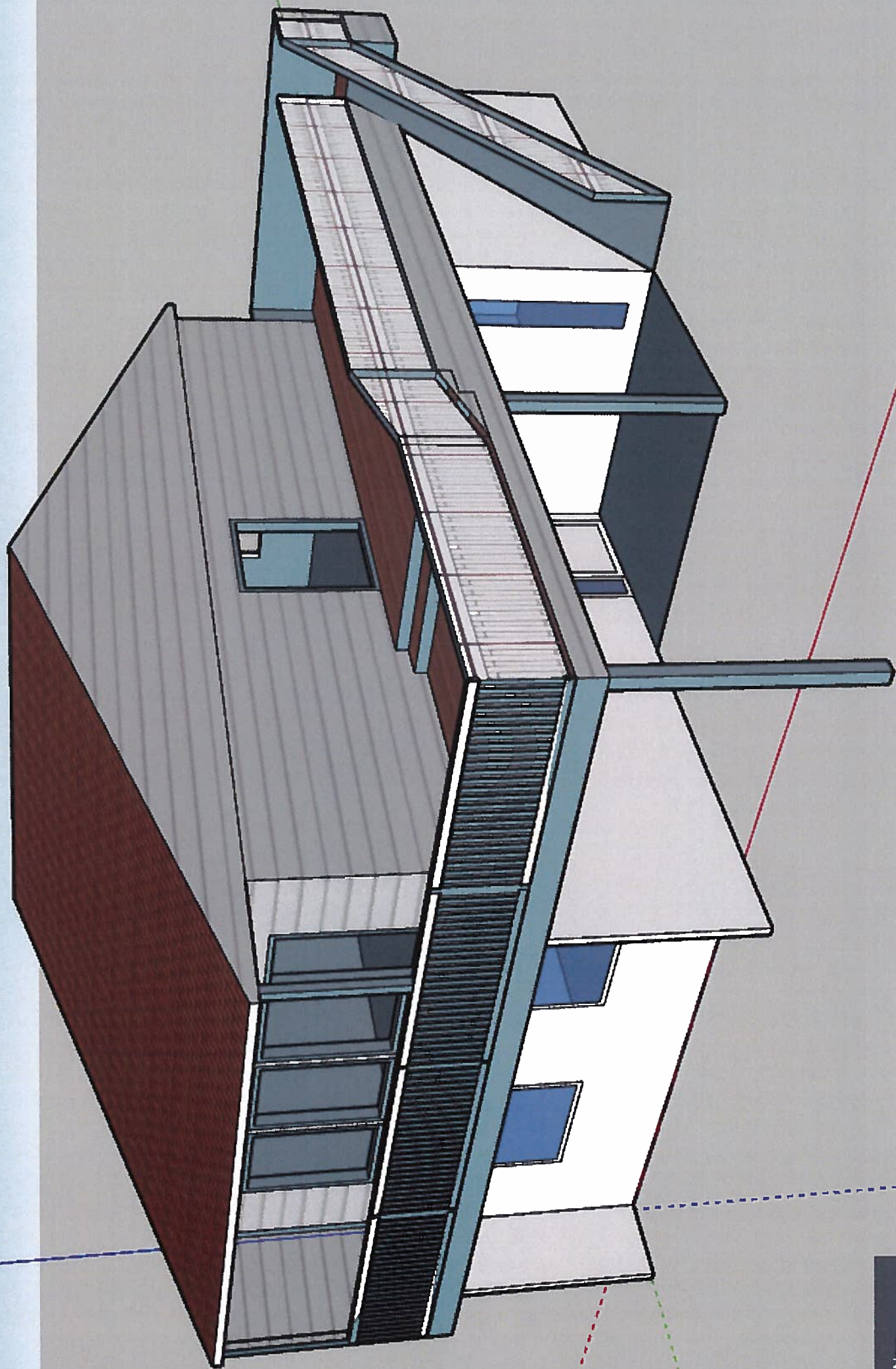



ERSISTERANDE SITUASJON TÅR ÅUST

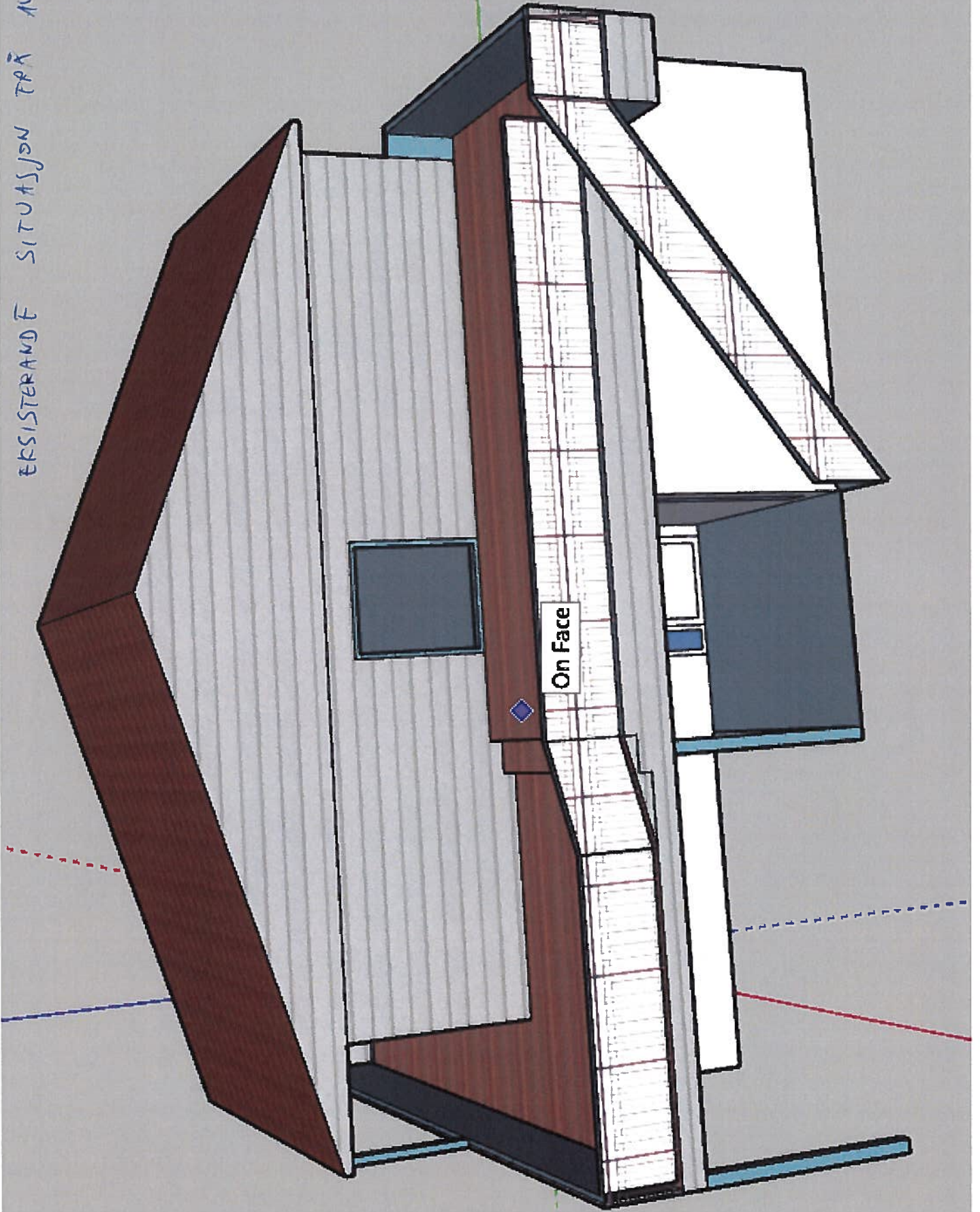



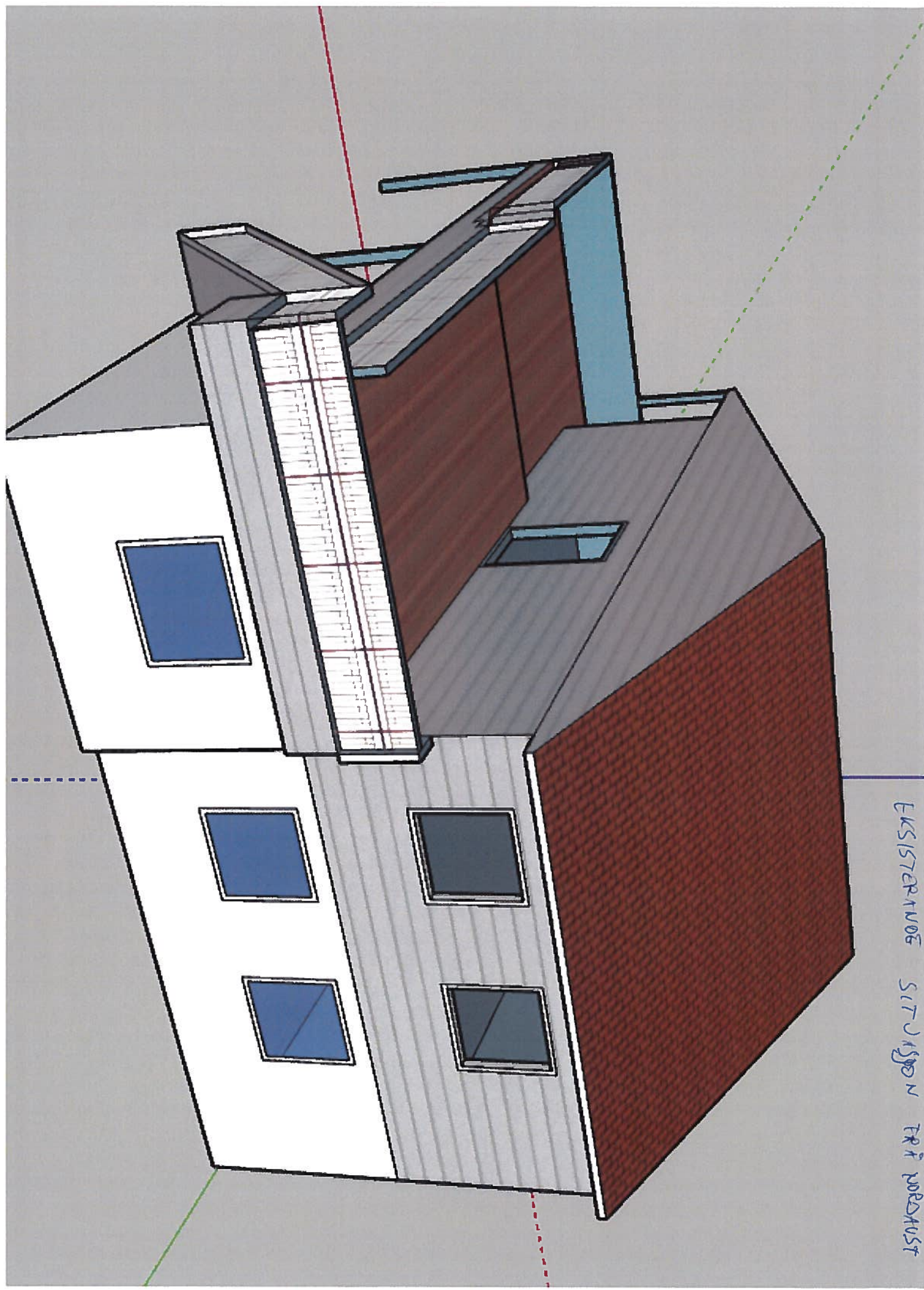

EXISTERANDE SITTJÄGGEN FRÅN NORDAUST



## Om utnyttingsgrad

Utnyttingsgraden ikkje blir påverka av tiltaket, då tiltaket blir bygd på eksisterande terrasse som ligg over eit eksisterande rom.

Eg har studert vegvisaren for berekning av utnyttingsgrad, gått gjennom alle mål, og kome fram til eit samla areal på 143,2 m<sup>2</sup>. Tomten vår er på 594 m<sup>2</sup>, noko som gjev ei utnyttingsgrad på 24,1%. Då er er uthus og teke med.

Geir Dahle