Fra: Arnold Mathisen <rakmath@mac.com>
Sendt: 4. mai 2020 13:15
Til: Kjartan Medaas
Kopi: Ragnhild Jorunn Kløvtveit Mathisen; Arnold Mathisen
Emne: Re: Oppmåling av grenser gbnr 482/67 i Alver Kommune.

Til Alver Kommune Kart og Oppmåling v/ Kjartan Medaas.
Vedr. Oppmålingsforretning for tomt avstått fra Gnr/Bnr 482/10 Til Gnr/Bnr 482/67.

Vi har tegnet inn de linjer vi mener er riktige og har satt spørsmål ved merket i punkt 6 og vi undres på hvordan det kom til? Dette kom overraskende på oss, og hekken som ble plantet her, gikk rett over veien vi brukte ned til sjøstykket vårt. Grunnstykket mellom punktene 1, 2 og til 7 var bevokst med våre epletrær til en eier av 482/67 doset dem ned, bygde muren og utvidet plenen. Dette skjedde mens vi var bortreist i lenger tid, så en kan tenke seg at vi ble overrasket og irritert!

Grunnen til at vi beholdt landstykket mellom 482/67 og 482/32 var veien vår ned til sjøstykket som var slåttemark til ca. 1963. Om ny eier ønsker å bruke grunnen til den gamle septikktanken for sin nye tank er vårt ønske at den ikke kommer over marken men plasseres så dypt at vi kan gjenopprette veien ned til sjøstykket.

Vi ønsker og at grensene korrigeres til 482/67 utgjør en tomt på 750 kvadratmeter.
Hvis ny eier ønsker å beholde utvidelsen av plenen mot vest som utgjorde 250 kvadratmeter må det få betydning for retegning av øvrige grenser.

Vi beklager at dette tok litt lenger tid grunnet koronatider og sykdom.

Med vennlig hilsen Ragnhild og Arnold Mathisen.

Vedlegg kart med påtegninger!

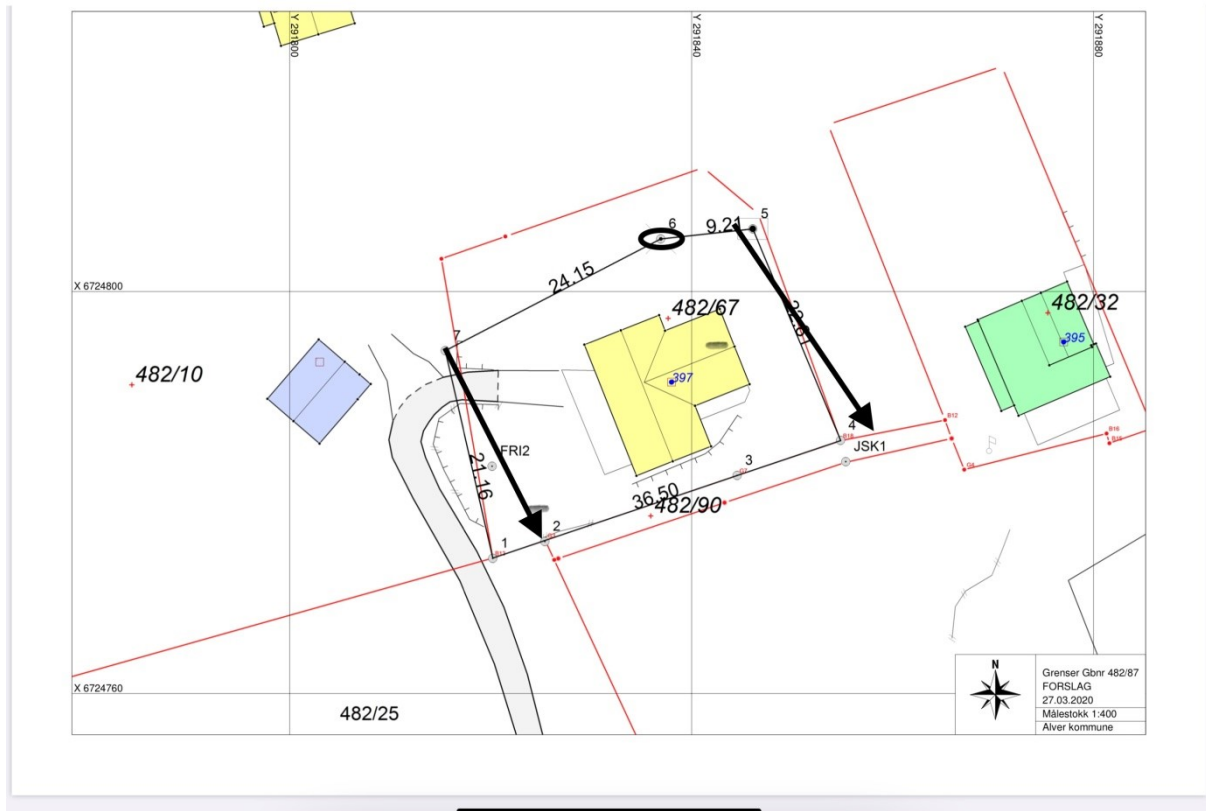

Sendt fra min iPad

27. mar. 2020 kl. 09:28 skrev Kjartan Medaas <kjartan.medaas@alver.kommune.no>:

Hei.

Var ute og hadde oppmålingsforretning over grensene til gbnr 482/87 i går, 26.03.2020.

Hadde på førehand vore og leita etter dei opprinnelege grensemerka. Tok då utgangspunkt i skyldelinga for Gbnr 482/67. Ved hjelp av måleband og litt leiting med krafse og spade fann eg 2 punkt som etter mitt skjønn kan vera

Opprinnelege grensemerker. I punkt 6 fann eg ein kross i berget og i punkt 5 fann eg noko som kan vera ein merkestein. Sjå vedlagte skisse.

Her har eg ført på horisontale mål mellom punkta som eg målte inn med gps og kikkert. I punkt 5 sette eg ned eit offisielt grensemerke ved siden av steinen.

Mot sør fann eg 2 offisielle grensepunkt som vart sett ned under oppmålingsforretning 27.06.2007. Eg tillot meg å stikke ut og Merke dei to hjørnepunkta, punkt 1 og 4 som vart slått fast på forretninga 27.06.2007. I tillegg vart det sett ned eit nytt grensemerke i punkt 7.

Gjer merksam på at all merking er gjort som eit forslag med atterhald om dykkar godkjenning. Det er rekviert gjort merksam på.

Forstod på rekviert at dei hadde fått påbud om å ordne septikk tanken sin og stod no klar til å grave ned ny tank på eigen grunn. Det var årsaken til At det hastar for dei å få slått fast kvar grensene for eigedomen går.

Om det som er gjort er greitt for dykk vil eg senda ut ein protokoll frå forretninga for godkjenning.

Høyrer gjerne frå dykk.

Med venleg helsing

Kjartan Medaas | Avd.ing. Kart og oppmåling

Telefon: 56 34 90 53 | 482 87 186

Innbyggjarservice: +47 56 37 50 00

www.alver.kommune.no

<image003.png>

<482-67-Forslag grenser.pdf>