

Søknad om utslipp av sanitært og kommunalt avløpsvann fra hus og hytter

Søknadsskjemaet gjelder for:

- utslipp fra bolighus, hytter, turistbedrifter og lignende virksomhet med utslipp på mindre enn 50 pe.
- utslipp av sanitært avløpsvann på mindre enn 50 pe i tettbebyggelser som er større enn 2000 pe i innlandet og 10 000 pe ved kysten.

Skjemaet gjelder ikke for påkobling til offentlig avløpsnett.

Informasjon:

1. Utslipet av sanitært avløpsvann er søknadspliktig jf. forurensningsforskriften kapittel 12. Søknad med alle nødvendige opplysninger vil bli behandlet av kommunen. Søknad i samsvar med standardkravene i kapittel 12 behandles innen seks uker. Søknad om unntak fra standardkravene i kapittel 12 behandles uten ubegrunnet opphold, men behandlingen kan ta mer enn seks uker.
2. For prosjektering og utførelse av avløpsanlegget, gjelder bestemmelsene i plan- og bygningslovens § 20-1 vedr. søknad om tillatelse til tiltak, godkjenning av foretak og ansvarsrett. Bygging av anlegget kan først starte når det foreligger en igangsettingstillatelse fra kommunen.
3. Les "Veiledning til søker" før du starter utfyllingen

1. Ansvarlig (søker)*:

Navn: Siri Hindenes og Endre Bysheim	Telefon (dagtid): 92203522
	Postnr, poststed:
E-post: sirihindenes@gmail.com	<input checked="" type="checkbox"/> Enkeltperson <input type="checkbox"/> Selskap/lag/sameie. Oppgi organisasjonsnr.:

* Hvis ansvarlig søker ikke er den samme som ansvarlig eier (ansvarlig eier tilsvarende tiltakshaver i plan- og byggesaker) skal dette angis.

2. Søknaden gjelder:

<input checked="" type="checkbox"/> Nytt utslipp <input type="checkbox"/> Vesentlig økning av utslipp <input type="checkbox"/> Rehabilitering av eksisterende utslipp	<input checked="" type="checkbox"/> Helårsbolig, antall: 1 <input type="checkbox"/> Fritidsbolig, antall: <input type="checkbox"/> Annen bygning, antall:	Installerer/er det vannklosett? <input checked="" type="checkbox"/> ja <input type="checkbox"/> nei
---	---	--

3. Eiendom /byggsted:

Gnr: 21	Bnr: 44	Adresse: Hindenesveien 5993 OSTEREIDET
Planstatus:	Samsvar med endelige planer etter plan og bygningsloven: <input type="checkbox"/> ja <input type="checkbox"/> nei	
	Hvis nei, foreligger samtykke fra kommunens planmyndighet: <input type="checkbox"/> ja, dato:	

4. Utslippssted:

Type: <input type="checkbox"/> Innsjø <input type="checkbox"/> Bekk/Elv <input type="checkbox"/> Elvemunning <input checked="" type="checkbox"/> Sjø <input type="checkbox"/> Stedegne løsmasser <input type="checkbox"/> Annet:
Navn på lokalitet: Tilkobles eksisterende sjøledning
Koordinater på utslippssted: Oppgi kartdatum (WGS 84, ESO 50, NGO 48, annet):
Utslippsdyp under laveste vannstand: minst 2 m <input type="checkbox"/> ja <input type="checkbox"/> nei, spesifiser: ____m <input type="checkbox"/> ikke relevant
Utslippets størrelse i antall personekvivalenter: ____5____pe

5. Rensegrad (OBS! Kommunen kan ha lokale krav, undersøk med kommunen):

<input type="checkbox"/> Utslippssted i følsomt/normalt område (rensegrad jf. §12-8, se også "Veiledning til søker"): Rensekrav for sanitært avløpsvann, utslippssted med brukerinteresser: a) <input type="checkbox"/> 90 % reduksjon av fosfor, 90 % reduksjon av BOF ₅ Rensekrav for sanitært avløpsvann, utslippssted med fare for eutrofiering/overgjødning, men hvor det ikke er brukerinteresser: b) <input type="checkbox"/> 90 % reduksjon av fosfor og 70 % reduksjon av BOF ₅ Rensekrav for sanitært avløpsvann, utslippssted hvor det verken er fare for eutrofiering/overgjødning eller er brukerinteresser: c) <input type="checkbox"/> 60 % reduksjon av fosfor og 70 % reduksjon av BOF ₅ Kun utslipp av gråvann, alle utslippssteder: <input type="checkbox"/> stedegne løsmasser eller tilsvarende, spesifiser: _____
<input checked="" type="checkbox"/> Utslippssted i mindre følsomt område (rensegrad jf. §12-9): Rensekrav for sanitært avløpsvann, utslipp til sjø: a) <input checked="" type="checkbox"/> 20 % reduksjon av suspendert stoff <u>eller</u> b) <input type="checkbox"/> 180 mg suspendert stoff/liter i restkonsentrasjon Kun utslipp av gråvann, utslipp til sjø: <input type="checkbox"/> urenset
<input type="checkbox"/> Det søkes unntak fra §§12-8 til 12-9/lokal forskrift, spesifiser i vedlegg B (se punkt 6)

Type renseanlegg: <input type="checkbox"/> Urenset, direkte utslipp <input checked="" type="checkbox"/> Slamavskiller <input type="checkbox"/> Infiltrasjonsanlegg <input type="checkbox"/> Filterbed/Konstruert våtmark <input type="checkbox"/> Biologisk minirensanlegg <input type="checkbox"/> Kjemisk minirensanlegg <input type="checkbox"/> Kjemisk/biologisk minirensanlegg <input type="checkbox"/> Sandfilteranlegg <input type="checkbox"/> Tett tank for svartvann og gråvannsfiler <input type="checkbox"/> Biologisk toalett og gråvannsfiler <input type="checkbox"/> Tett tank (for alt avløpsvann) <input type="checkbox"/> Tett tank for svartvann <input type="checkbox"/> Biologisk toalett <input checked="" type="checkbox"/> Annen løsning, spesifiser: Tilkobles eksisterende Sjøledning	Tillegg for minirensanlegg: Tilfredsstill minirensanlegget NS-EN 12566-3? : <input type="checkbox"/> ja <input type="checkbox"/> nei
Anleggets dimensjonerte størrelse i antall personekvivalenter: _____ 5 _____ pe	

6. Obligatoriske vedlegg til søknaden:

A. <u>Navn på nøytral fagkyndig (person/firma) som har bistått med valg av rensemetode og/eller dokumentasjon av rensegrad</u>	<input type="checkbox"/> ja
B. Begrunnelse for ønske om unntak fra §§ 12-7 til 12-13 (eventuelt lokal forskrift) og relevant dokumentasjon	<input type="checkbox"/> ja <input type="checkbox"/> ikke relevant
C. <u>Dokumentasjon av rensegrad jf. § 12-10 og beskrivelse av anlegg, inklusive eventuell hygienisering/etterpolering</u>	<input type="checkbox"/> ja
D. <u>Plassering av avløpsanlegg, utslippssted, eiendomsgrenser og veiadkomst på kart i målestokk 1:5000 eller større</u>	<input checked="" type="checkbox"/> ja
E. Liste over eiendommer tilknyttet avløpsanlegget med gnr., bnr. og adresse (hvis det er flere enn én eiendom)	<input type="checkbox"/> ja <input type="checkbox"/> ikke relevant
F. <u>Oversikt over interesser som blir berørt (drikkevannsforsyning, brønner, jordvanning, næringsvirksomhet, bading, rekreasjon etc.). Beskrivelse av tiltak for å motvirke interessekonflikter og tiltak for å ivareta helse og miljø</u>	<input type="checkbox"/> ja
G. Oversikt over hvem som er varslet (blant annet naboer, aktuelle lokallag og foreninger, eiere av brønner/andre drikkevannskilder og vanningsanlegg i området) og kopi av nabovarselet	<input type="checkbox"/> ja <input type="checkbox"/> ikke relevant
H. Eventuelle mottatte klager/protester	<input type="checkbox"/> ja <input checked="" type="checkbox"/> ikke relevant

7. Eventuelle merknader (ikke obligatorisk):

--

8. Underskrift og erklæring:

Jeg forplikter meg til å følge bestemmelsene i forurensningsforskriften og enkeltvedtak i henhold til forurensningsforskriften. Som ansvarlig eier er jeg ansvarlig for forskriftsmessig drift og vedlikehold.

Dato: 6/5-20	Underskrift ansvarlig eier: 	Gjentas med blokkbokstaver: SIRI HINDENES
------------------------	---	---

9. Kommunens merknader:

--

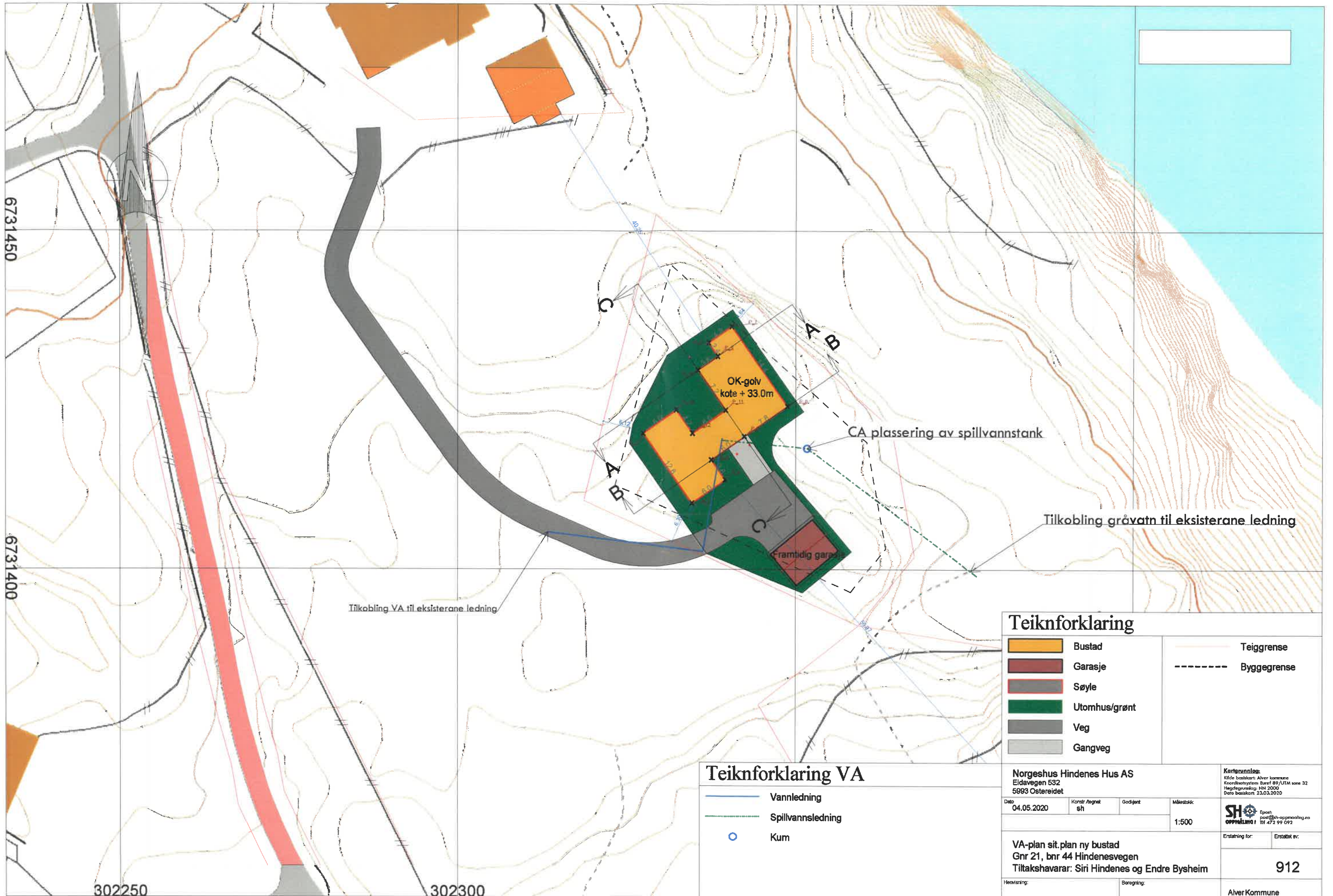

6731450

6731400

302250

302300

Tilkobling VA til eksisterende ledning

CA plassering av spillvannstank

Tilkobling grøvatn til eksisterende ledning

Teiknforklaring VA

- Vannledning
- Spillvannsledning
- Kum

Teiknforklaring

- Bustad
- Garasje
- Søyle
- Utomhus/grønt
- Veg
- Gangveg
- Teiggrense
- Byggegrense

Norgeshus Hindenes Hus AS Eidavegen 532 5993 Østereidet				Korrigrunnlag: <small>Kilde basiskart: Alver kommune Koordinatssystem: Sørøst 89/UTM sone 32 Høgdegrunnlag: NN 2000 Dato basiskart: 23.03.2020</small>	
Dato	Konstr. Aegnet	Godkjent	Målestokk	<small>SH Oppmåling</small> Epost: post@sh-oppmaling.no Tlf: 472 99 092	
04.05.2020	sh		1:500		
VA-plan sit. plan ny bustad Gnr 21, bnr 44 Hindenesvegen Tiltakshavarar: Siri Hindenes og Endre Bysheim				Erstatning for:	Erstattet av:
				912	
Henvisning:		Beregning:		Alver Kommune	