



# Din Boligsøknad

Din byggmester i byggesaker

## Vedlegg til søknad om bærende konstruksjoner

<b>Prosjektnavn</b>	Lonerene 31C, bygge inn balkong	<b>Dato</b>	14.05.2020
<b>Prosjekt nr.</b>	2019102	<b>Ansvarlig</b>	Ragnvald Rasmussen
<b>Kunde</b>	Edel og Mats	<b>Adresse</b>	Lonerenen 31C, 5918 Frekhaug

Tiltaket gjelder innbygging av balkong. Vi fikk tillatelse til innbygging av balkong den 15.10.2019.

Vi har fått telefon og brev fra kommunen i etterkant av tillatelsen var gitt. Antagelig naboer som har lurt på hva kunden min skal bygge. Under en byggeprosess kan ofte det virke større og mer omfattende, enn hva som egentlig er søkt om. Det har gjerne sammenheng med mennesker som ikke har godt innblikk i byggebransjen. Eksempel er når arbeidet på denne balkongen blir sikret forsvarlig med stillas på utsiden av bygget, da begynner noen kanskje å lure på hva byggherren skal til med.

Vi mener vi har opplyst så godt som vi kunne (det gjør vi alltid for å unngå misforståelser med saksbehandlere, men også for at det skal være enkelt for saksbehandlere å sette seg inn i hva vi søker om).

Nå har vi fått pålegg å søke om endring av bærende konstruksjoner. Vi kan ikke se at det skulle være nødvendig, men vi etterfølger kravene fra kommunen.

Den bærende konstruksjon som endres er yttervegg som fjernes. Ytterveggen blir erstattet med limtre drager og to søylepunkt. Limtre drager og søylene kommer på samme sted som ytterveggen var. Siden dette er en enkel og oversiktlig konstruksjon (den får bærende last fra tak) som plasseres der det allerede var bærende konstruksjon, har vi satt prosjekteringen i TLK1.

Under viser jeg hvor den bærende drager+søyle kommer. Jeg har markert med blått hvor limtre drager kommer. Den er 2,3 meter lang, 90X320 mm (som er overdimensjoner ganske mye). Den kan få en nedbøying på inntil 1 mm med snø på taket (10-12 mm er vanlig).



# Din Boligsøknad

Din byggmester i byggesaker

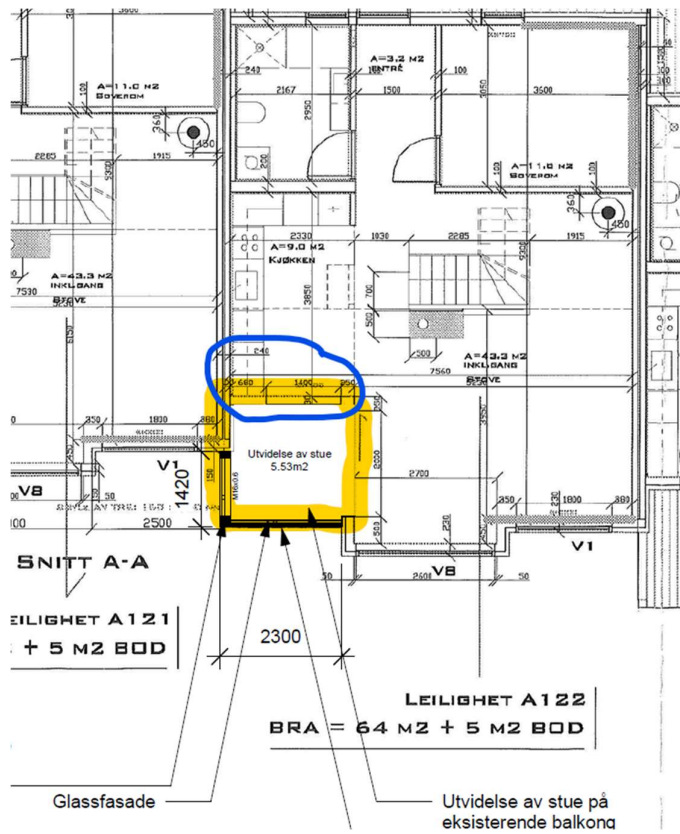

Om det skulle være spørsmål til saken er det bare å ta kontakt.

Med vennlig hilsen

Ragnvald Rasmussen

Byggmester, daglig leder

Tlf 908 10 287

