



Alver Kommune
Kart og oppmålingsavdelinga
Postboks 4
5906 Frekhaug
e-post: post@alver.kommune.no

Varsel om oppmålingsforretning

Saksnr
20207570

Oppdragsnr

Det vert med dette varsla om at det skal haldast oppmålingsforretning på følgjande matrikkeleining(ar)				
Gateadresse	Eigar/Rekvirent	Gnr	Bnr	Fnr Snr
	Lindås Tomteselskap As (Hjemmelshaver)	188	743	0 0

Om forretninga				
Forretninga vert:	Dato	Kl.	Stad	
	04.06.2020	09.00	Oppmøtestad vist på kartvedlegg	
Rekvirent	Lindås Tomteselskap As		Rekvisisjonsdato	
			24.01.2020	
Forretninga gjeld oppretting av matrikkeleining				
<input checked="" type="checkbox"/> Grunneigedom <input type="checkbox"/> Festegrund <input type="checkbox"/> Anleggseigedom <input type="checkbox"/> Uteareal eigarseksjon				
Forretninga gjeld registrering av eksisterande grunn				
<input type="checkbox"/> Grensejustering <input type="checkbox"/> Klarleggjing av eksisterande grense <input type="checkbox"/> Nymerking av eksisterande grense <input type="checkbox"/> Registrering av ureg. jordsameige <input type="checkbox"/> Matrikulering av umatrikulert grunn				
<input type="checkbox"/> Arealoverføring <input type="checkbox"/> Anna				
Forklaring				
Frådeling av ny grunneigedom frå gbnr. 188/3.				

Kven som er varsla
Vedlagt følgjer ei oversikt over dei personar som er varsla om forretninga, og i kva eigenskap (partsstilling, rolle) desse er blitt varsla. Du vert oppfordra til å gje melding til kommunen så snart som mogeleg dersom du kjenner til ev. andre som forretninga kan få betydning for.

For matrikkeleininga gjeld følgjande forhold
<u>Dersom nokon av grensene eller andre rettsforhold som vedkjem stadfesta rettar er uklare, er det ynskjeleg at du i samråd med dei andre partane oppklarar dette før oppmålingsforretninga.</u>
Det er ynskjeleg at kart, bilete og avtalar etc. som kan ha betydning for å fastleggja grenseforløpet og stadfesta rettar vert send til kommunen, helst i god tid før oppmålingsforretninga eller vert teken med til oppmålingsforretninga.
Oppmøte ved oppmålingsforretninga er frivillig og det kan ikkje krevjast godtgjersle for reiseutgifter, tapt arbeidsforteneste og liknande i samband med oppmålingsforretninga.

Rett til å klaga
Saker som krev oppmålingsforretning etter § 6 i matrikkellova, under dette feil ved varslinga eller utføringa av forretninga, kan klagast på etter reglane i forvaltningslova kap. IV til VI, jfr. matrikkellova § 46.
Klagefristen vert rekna frå det tidspunktet parten har motteke matrikkelbrev eller underretning om føring i matrikkelen, jfr. matrikkelforskrifta § 21.
Det kan ikkje setjast fram klage på forhold som formelt høyrer inn under klagebehandling etter anna lovverk, t.d. plan- og bygningslova.

Andre opplysningar
Vedlagt følgjer: <input checked="" type="checkbox"/> Partsliste <input checked="" type="checkbox"/> Fullmaktsblankett <input type="checkbox"/> Kvitteringsblankett <input type="checkbox"/> Anna

Landmålar			
Stad	Dato	Epost	
Knarvik	20.05.2020	morten.mangeroy.helland@alver.kommune.no	
Stilling	Telefon	Landmålar	Underskrift
Oppmålingsingeniør		Morten Mangerøy Helland	<i>Morten Mangerøy Helland</i>

Fullmakt Oppmålingsforretning

Saksnr 20207570	Oppdragsnr
--------------------	------------

NB! Ver nøyaktig med å kryssa av for kva fullmakta gjeld.

Underteikna, som har grunnboksheimel til matrikkeleininga (viss ikkje tinglyst matrikkeleining; aktuell eigar/festar)				
Gnr	Bnr	Fnr	Snr	Matrikkeleininga si adresse

gjev fullmakt til		
Fullmektig	Navn	Adresse
	Fødselsdato (6 siffer)	
Fullmakta gjeld	<input type="checkbox"/> Løyve til å møta og representera meg/oss ved oppmålingsforretninga, under dette til å godkjenna oppmåling/merking av ny matrikkeleining på grunnlag av offentlig godkjenning, med løyve til å godkjenna mindre avvik, jfr. Matrikkellova § 33	
	<input type="checkbox"/> Løyve til å signera erklæring om rettar i fast eigedom, dersom det er stilt krav om etablering av rettar i vedtak etter plan- og bygningslova.	
	<input type="checkbox"/> Løyve til å rydda opp i rettsforhold som det i samband med forretninga vert avdekka behov for å rydde opp i. (Oppretting og/eller sletting av rettar)	
	<input type="checkbox"/> Løyve til å inngå forlik, ta bindande standpunkt til ev. skilddom eller grensejustering.	
	<input type="checkbox"/> Løyve til å signera skjøyte / erklæring om arealoverføring / pantedokument. NB! Krev vitnestadfesting på heimelshaver si underskrift.	
<input type="checkbox"/> Løyve til andre disposisjonar enn nemnd over.		
	Beskriv	
	Dersom fullmakt gjeld matrikkeleining i sameige må anten samtlege sameigarar signera på fullmakta, eller det må leggjast fram dokumentasjon for at sameiget har vedteke at styret, anna organ eller person kan representera sameiget, jfr. matrikkelforskrifta § 23, første ledd.	

Forretninga vedkjem					
Gnr	Bnr	Fnr	Snr	Dato for oppmålingsforretninga	
188	743	0	0	04.06.2020	

Underskrift frå heimelshavar (viss ikke tinglyst matrikkeleining; aktuell eigar/festar)		
Stad og dato	Underskrift	Fødselsnr./Organisasjonsnr. (11/9 siffer)

Vitnestadfesting på heimelshavar si underskrift (jfr. tinglysingsforskrifta § 3)

(Skal berre fyllast ut dersom det blir gjeve fullmakt til å signera på skøyte / erklæring om arealoverføring / pantedokument)

Vi stadfestar at heimelshavar sin signatur er skriven eller vedkjend i vårt nærvær og at vedkommande er over 18 år: (Advokatar og autoriserte eigedomsmeklarar m.fl. kan vitna ei underskrift aleine)

Vitneunderskrift 1		
Stad	Dato	Underskrift

Vitneunderskrift 2		
Stad	Dato	Underskrift



Partar			Varsling			Under forretninga				
Namn	Gnr./Bnr./Fnr./Snr.	Partsstilling	Sendt	Svar		Opp- møte	Godkj.	Signatur ved avløysar		ID 2)
			Dato	Mottakskvitt.	Ev. fullm. 1)			Signatur - registrert eigar		
Adresse		Eigarforhold	Måte							
Drazdiak Vibeke	188/3	Nabo				<input type="checkbox"/>	<input type="checkbox"/>			
Vækerøveien 132 E, 0383 Oslo		Hjemmelshaver	Brev			<input type="checkbox"/>	<input type="checkbox"/>			
Falstad Thore	188/3	Nabo				<input type="checkbox"/>	<input type="checkbox"/>			
Ranheimsvegen 160 D, 7055 Ranheim		Hjemmelshaver	Brev			<input type="checkbox"/>	<input type="checkbox"/>			
Gjesdahl Evy Smith	188/3	Nabo				<input type="checkbox"/>	<input type="checkbox"/>			
Hamrevegen 173, 5243 Fana		Hjemmelshaver	Brev			<input type="checkbox"/>	<input type="checkbox"/>			
Gjesdahl Tore	188/3	Nabo				<input type="checkbox"/>	<input type="checkbox"/>			
Gydas Vei 28, 0363 Oslo		Hjemmelshaver	Brev			<input type="checkbox"/>	<input type="checkbox"/>			
Hammersvik Bjørn	188/3	Nabo				<input type="checkbox"/>	<input type="checkbox"/>			
Moldekleiv 77, 5919 Frekhaug		Hjemmelshaver	Brev			<input type="checkbox"/>	<input type="checkbox"/>			
Hansen Nina Beth D	188/3	Nabo				<input type="checkbox"/>	<input type="checkbox"/>			
Måseskjærveien 14, 5035 Bergen		Hjemmelshaver	Brev			<input type="checkbox"/>	<input type="checkbox"/>			
Hole Ingunn Kålås	188/3	Nabo				<input type="checkbox"/>	<input type="checkbox"/>			
Nordre Austmarka 33, 5938 Sæbøvågen		Hjemmelshaver	Brev			<input type="checkbox"/>	<input type="checkbox"/>			
Ingvaldsen Anne	188/3	Nabo				<input type="checkbox"/>	<input type="checkbox"/>			
Holmedalshammaren 39, 5300 Kleppestø		Hjemmelshaver	Brev			<input type="checkbox"/>	<input type="checkbox"/>			
Ingvaldsen Inger Kålås	188/3	Nabo				<input type="checkbox"/>	<input type="checkbox"/>			
Bakkevegen 30, 5300 Kleppestø		Hjemmelshaver	Brev			<input type="checkbox"/>	<input type="checkbox"/>			
Johannesen Carl Otto	188/3	Nabo				<input type="checkbox"/>	<input type="checkbox"/>			
(adresse Mangler),		Hjemmelshaver	Brev			<input type="checkbox"/>	<input type="checkbox"/>			
Kålås Bård Ole	188/3	Nabo				<input type="checkbox"/>	<input type="checkbox"/>			
Åsheimsvegen 17, 5260 Indre Arna		Hjemmelshaver	Brev			<input type="checkbox"/>	<input type="checkbox"/>			
Larsen Ina Wenche Smith	188/3	Nabo				<input type="checkbox"/>	<input type="checkbox"/>			
Ture Nermans Vei 19, 5143 Fyllingsdalen		Hjemmelshaver	Brev			<input type="checkbox"/>	<input type="checkbox"/>			

1) Avløysar: (SUF)
Avløysar med
avgjerdsfullmakt: (SMF)

2) Førarkort: (F)
Pass: (P)
Bankkort m/ bilde: (B)



Partar			Varsling			Under forretninga				
Namn	Gnr./Bnr./Fnr./Snr.	Partsstilling	Sendt	Svar		Opp- møte	Godkj.	Signatur ved avløysar		ID 2)
			Dato	Mottakskvitt.	Ev. fullm. 1)			Signatur - registrert eigar		
Adresse		Eigarforhold	Måte							
Luraneunet Institusjon	188/3	Nabo				<input type="checkbox"/>	<input type="checkbox"/>			
Postboks 84, 5202 Os		Hjemmelshaver	Brev			<input type="checkbox"/>	<input type="checkbox"/>			
Salomonsen Kathe	188/3	Nabo				<input type="checkbox"/>	<input type="checkbox"/>			
Kjebergvegen 84, 5300 Kleppestø		Hjemmelshaver	Brev			<input type="checkbox"/>	<input type="checkbox"/>			
Salomonsen Nils Helge	188/3	Nabo				<input type="checkbox"/>	<input type="checkbox"/>			
(adresse Mangler),		Hjemmelshaver	Brev			<input type="checkbox"/>	<input type="checkbox"/>			
Salomonsen Trygve	188/3	Nabo				<input type="checkbox"/>	<input type="checkbox"/>			
C/o Thor Inge S. Fedøy, Angeltveitvegen 60, 5363 Ågotnes		Hjemmelshaver	Brev			<input type="checkbox"/>	<input type="checkbox"/>			
Skjelvik Marianne	188/3	Nabo				<input type="checkbox"/>	<input type="checkbox"/>			
Ortuflaten 53, 5143 Fyllingsdalen		Hjemmelshaver	Brev			<input type="checkbox"/>	<input type="checkbox"/>			
Skjelvik Per Ove	188/3	Nabo				<input type="checkbox"/>	<input type="checkbox"/>			
Bjørndalsstølen 24, 5170 Bjørndalstræ		Hjemmelshaver	Brev			<input type="checkbox"/>	<input type="checkbox"/>			
Smith Jan	188/3	Nabo				<input type="checkbox"/>	<input type="checkbox"/>			
St. Halvards Vei 40, 5052 Bergen		Hjemmelshaver	Brev			<input type="checkbox"/>	<input type="checkbox"/>			
Johannessen Knut	185/1	Nabo				<input type="checkbox"/>	<input type="checkbox"/>			
Postboks 275, 5904 Isdalstø		Hjemmelshaver	Brev			<input type="checkbox"/>	<input type="checkbox"/>			
Isdal Kjetil Leknes	185/2	Nabo				<input type="checkbox"/>	<input type="checkbox"/>			
Isdal 79, 5916 Isdalstø		Hjemmelshaver	Brev			<input type="checkbox"/>	<input type="checkbox"/>			
Dale Jan Morten	185/3	Nabo				<input type="checkbox"/>	<input type="checkbox"/>			
Postboks 131, 5903 Isdalstø		Hjemmelshaver	Brev			<input type="checkbox"/>	<input type="checkbox"/>			
Ingebregtsen Vidar	185/4	Nabo				<input type="checkbox"/>	<input type="checkbox"/>			
Isdal 57, 5916 Isdalstø		Hjemmelshaver	Brev			<input type="checkbox"/>	<input type="checkbox"/>			
Haugland Aina Isdal	185/5	Nabo				<input type="checkbox"/>	<input type="checkbox"/>			
Isdal 77, 5916 Isdalstø		Hjemmelshaver	Brev			<input type="checkbox"/>	<input type="checkbox"/>			

1) Avløysar: (SUF)
 Avløysar med
 avgjerdsfullmakt: (SMF)

2) Førarkort: (F)
 Pass: (P)
 Bankkort m/ bilde: (B)



Partar			Varsling			Under forretninga				
Namn	Gnr./Bnr./Fnr./Snr.	Partsstilling	Sendt	Svar		Opp- møte	Godkj.	Signatur ved avløysar		ID 2)
			Dato	Mottakskvitt.	Ev. fullm. 1)			Signatur - registrert eigar		
Adresse		Eigarforhold	Måte							
Isdal Inger Rogne	185/6	Nabo				<input type="checkbox"/>	<input type="checkbox"/>			
Isdal 73, 5916 Isdalstø		Hjemmelshaver	Brev			<input type="checkbox"/>	<input type="checkbox"/>			
Isdal Kjersti	185/7	Nabo				<input type="checkbox"/>	<input type="checkbox"/>			
Isdal 85, 5916 Isdalstø		Hjemmelshaver	Brev			<input type="checkbox"/>	<input type="checkbox"/>			
Haga Kirsten Isdal	185/10	Nabo				<input type="checkbox"/>	<input type="checkbox"/>			
Vikaleitet 15, 5131 Nyborg		Hjemmelshaver	Brev			<input type="checkbox"/>	<input type="checkbox"/>			
Isdal Olav Kristoffer	185/10	Nabo				<input type="checkbox"/>	<input type="checkbox"/>			
Nedre Alver 35, 5911 Alversund		Hjemmelshaver	Brev			<input type="checkbox"/>	<input type="checkbox"/>			
Lindås Tomteselskap As	185/13	Nabo				<input type="checkbox"/>	<input type="checkbox"/>			
Hagellia 4, 5914 Isdalstø		Hjemmelshaver	Brev			<input type="checkbox"/>	<input type="checkbox"/>			
Edwardsdal Johnny	188/2	Nabo				<input type="checkbox"/>	<input type="checkbox"/>			
Gjervika 37, 5914 Isdalstø		Hjemmelshaver	Brev			<input type="checkbox"/>	<input type="checkbox"/>			
Remme Wenche	188/2	Nabo				<input type="checkbox"/>	<input type="checkbox"/>			
Gjervika 37, 5914 Isdalstø		Hjemmelshaver	Brev			<input type="checkbox"/>	<input type="checkbox"/>			
Lindås Tomteselskap As	188/743	Rekvirent				<input type="checkbox"/>	<input type="checkbox"/>			
Hagellia 4, 5914 Isdalstø		Hjemmelshaver	Brev			<input type="checkbox"/>	<input type="checkbox"/>			
Orion Prosjekt As	188/776	Nabo				<input type="checkbox"/>	<input type="checkbox"/>			
Postboks 449 Nesttun, 5853 Bergen		Hjemmelshaver	Brev			<input type="checkbox"/>	<input type="checkbox"/>			
						<input type="checkbox"/>	<input type="checkbox"/>			
						<input type="checkbox"/>	<input type="checkbox"/>			
						<input type="checkbox"/>	<input type="checkbox"/>			
						<input type="checkbox"/>	<input type="checkbox"/>			

1) Avløysar: (SUF)
Avløysar med
avgjerdsfullmakt: (SMF)

2) Førarkort: (F)
Pass: (P)
Bankkort m/ bilde: (B)

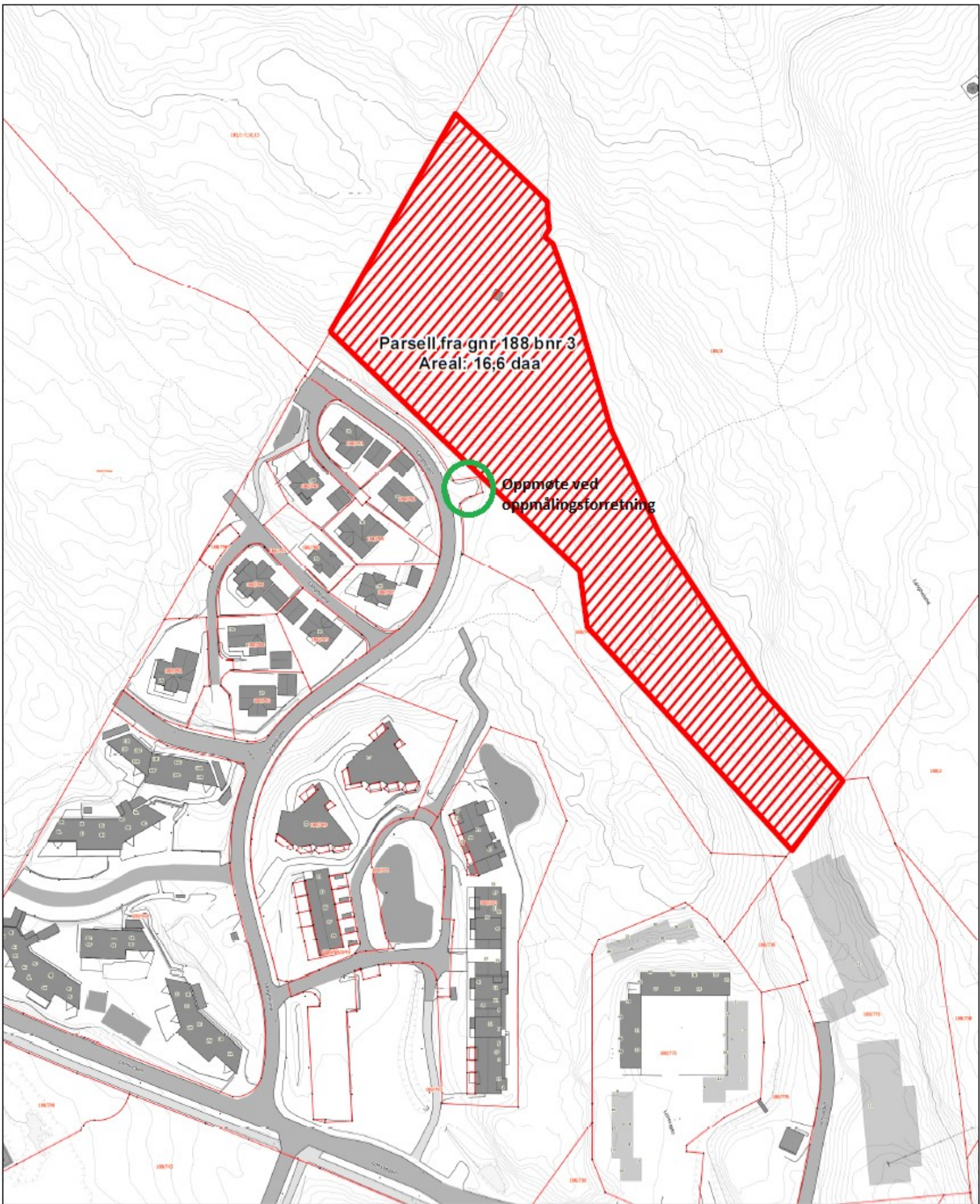

Parsell fra gnr 188 bnr 3
Areal: 16,6 daa

Oppmøte ved
oppmålingsforretning