

PLAN

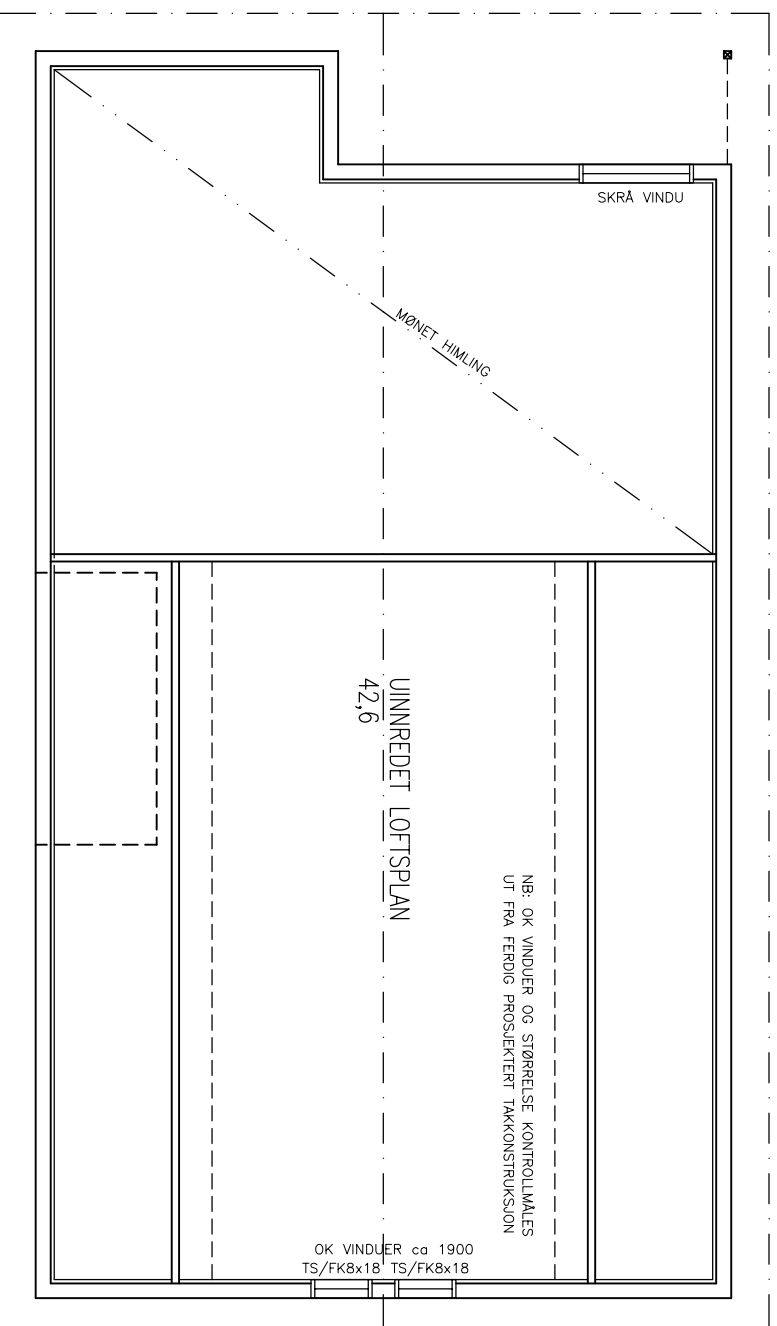

LOFTSPLAN

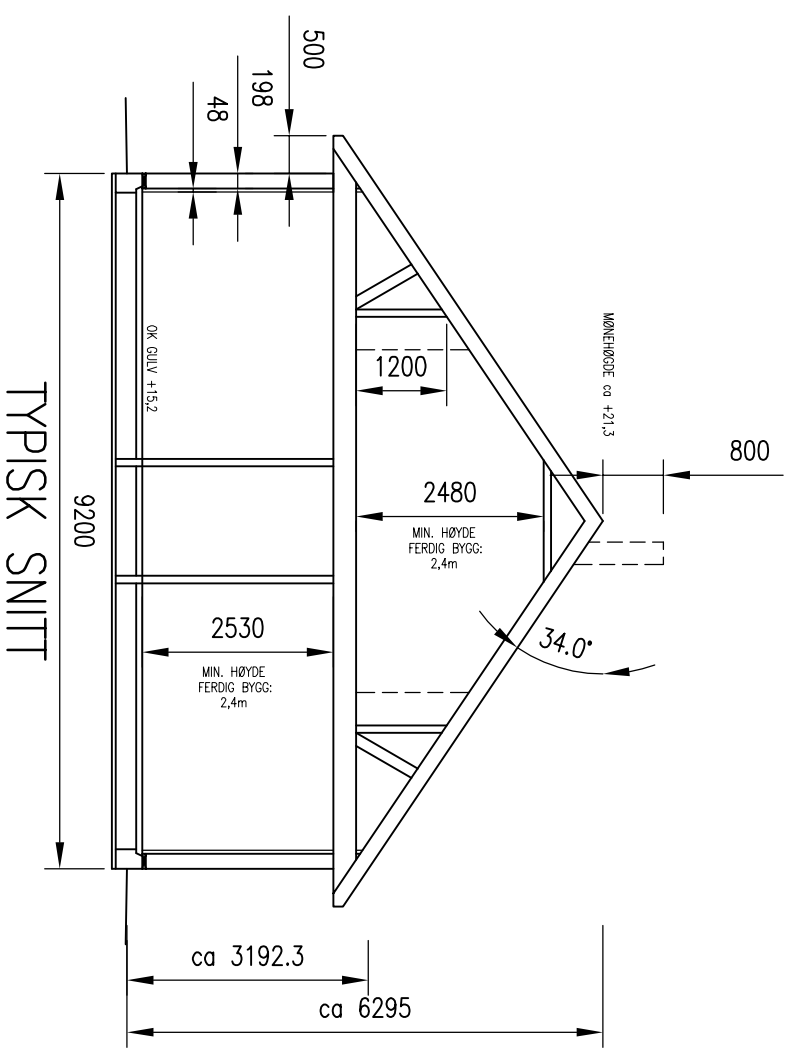

BYA BOLLIG:	151,8m ²
BRA HOVEDPLAN BOLLIG:	124,3m ²
BRA UNNREDET LOFTSPLAN:	42,6m ²
BRA TAKOVERBYGG:	10,3m ²
BYA DOBBEL GARASJE 7x7m:	49,0m ²
BRA DOBBEL GARASJE 7x7m:	45,9m ²
BRA TIL SAMMEN 223,1, UTGJØR 18,1% UTNYTTING	

NBI:
 DERSOM ANNET IKKE ER BESKREVET, KAN TEGNINGEN KUN BRUKES SOM SØKNADSTEGNING I BYGGESAK. ARBEIDSTEGNINGER MÅ PROSJEKTERES OG LEVERES SEPARAT.

OBSE:	I HENHOLD TIL LOWERK ER DENNE TEGNINGEN ARKOCONSULT AS SIN EIENDOM. DENNE TEGNINGEN KAN IKKE BLI BRUKT, OFFENTLIGGJORT ELLER GIS VIDERE TIL TREDJEPART UTEN VÅRT SKRITLIGE SAMTYKKE. OVERTREDELSE AV DETTE KAN SØKSMÅL.
* TEGNINGEN KAN PRINTES I FEIL SKALA	
* IKKE TA MÅL DIREKTE PÅ TEGNING	
* BRUK BARE OPPGITTE MÅL	

DATE/SIGN	
-----------	--

REVISION/DATE:	
PROJECT NO.:	2020015

SØREIDE BYGG AS, SØK TEGN.	DRAWING NO.:
NY ENEBOLLIG M/GARASJE	19120015A01
GBNR. 123/103, ALVER	
PLAN, LOFTSPLAN OG SNITT	

REV. DESCRIPTION	SCALE: 1:100	FORMAT: A3
ARKOCONSULT AS, Postboks 103, 5291 Valestf.	DRAWN: LAH	DATE: 25.02.20
Tel.: 56390003 – Fax.: 56191130 – Mob.: 93241511	CHECKED: PKT	DATE: 25.02.20
Mail: post@arkoconsult.no – Org.nr.: 918269665 MVA		

