

Målte Grenser	Våningshus
Registrerte Grenser	Større bustader
Udefinert grense	Hytter/ferienus
Terrengmålte grense	Garasje/uthus
Konstruert grensepunkt	Industri/lager
Bolig	Andre bygg
Bustad m/leilighet	

Beliggenhet og høyder må oppfattes som orienterende  
 Koordinatsystem: UTM(EUREF89) - SONE 32 (EPSG:32632)  
 Høydesystem: (EPSG:)

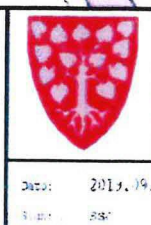

Lindås kommune  
 Geodataavdeling

Grunkart.

Dato: 2019.09.19

G.nr. 178, b.nr. 5.

0 10m

N

Målestokk  
 1:500

# OVERSIKTSPLAN

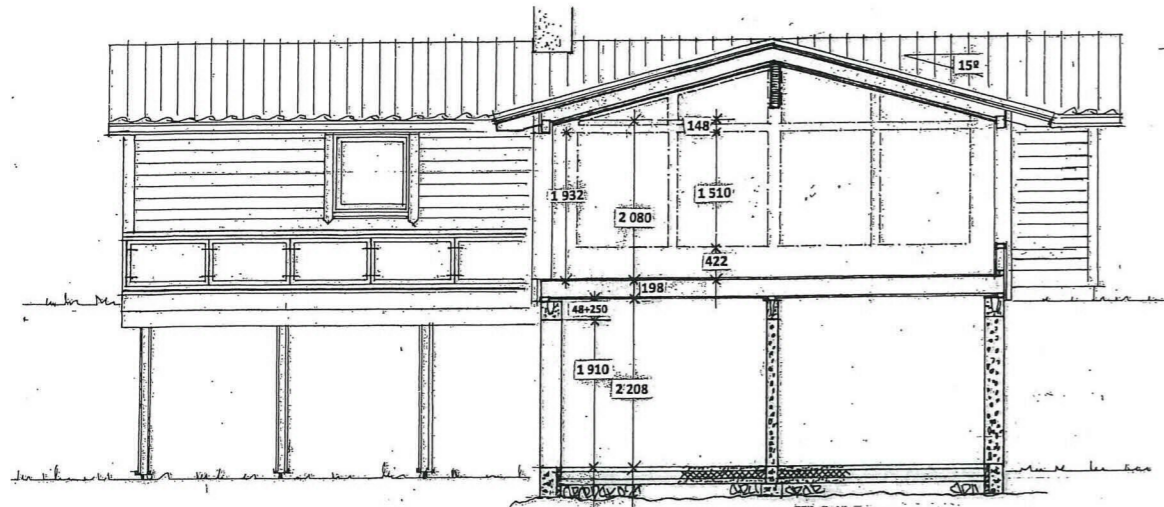
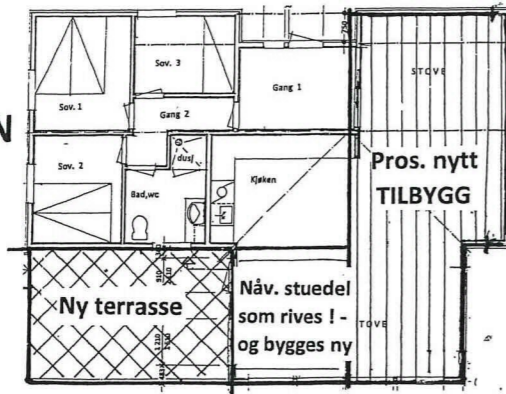

SNITT

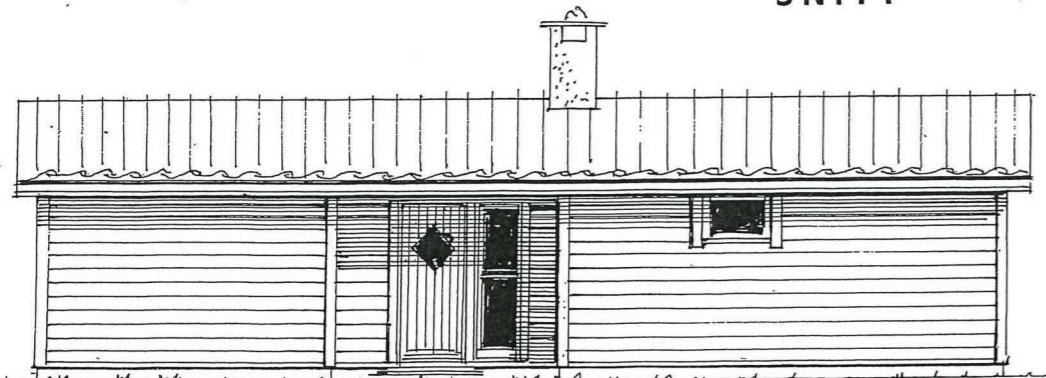

Fasade mot SØR-VEST



Fasade mot NORD-AUST

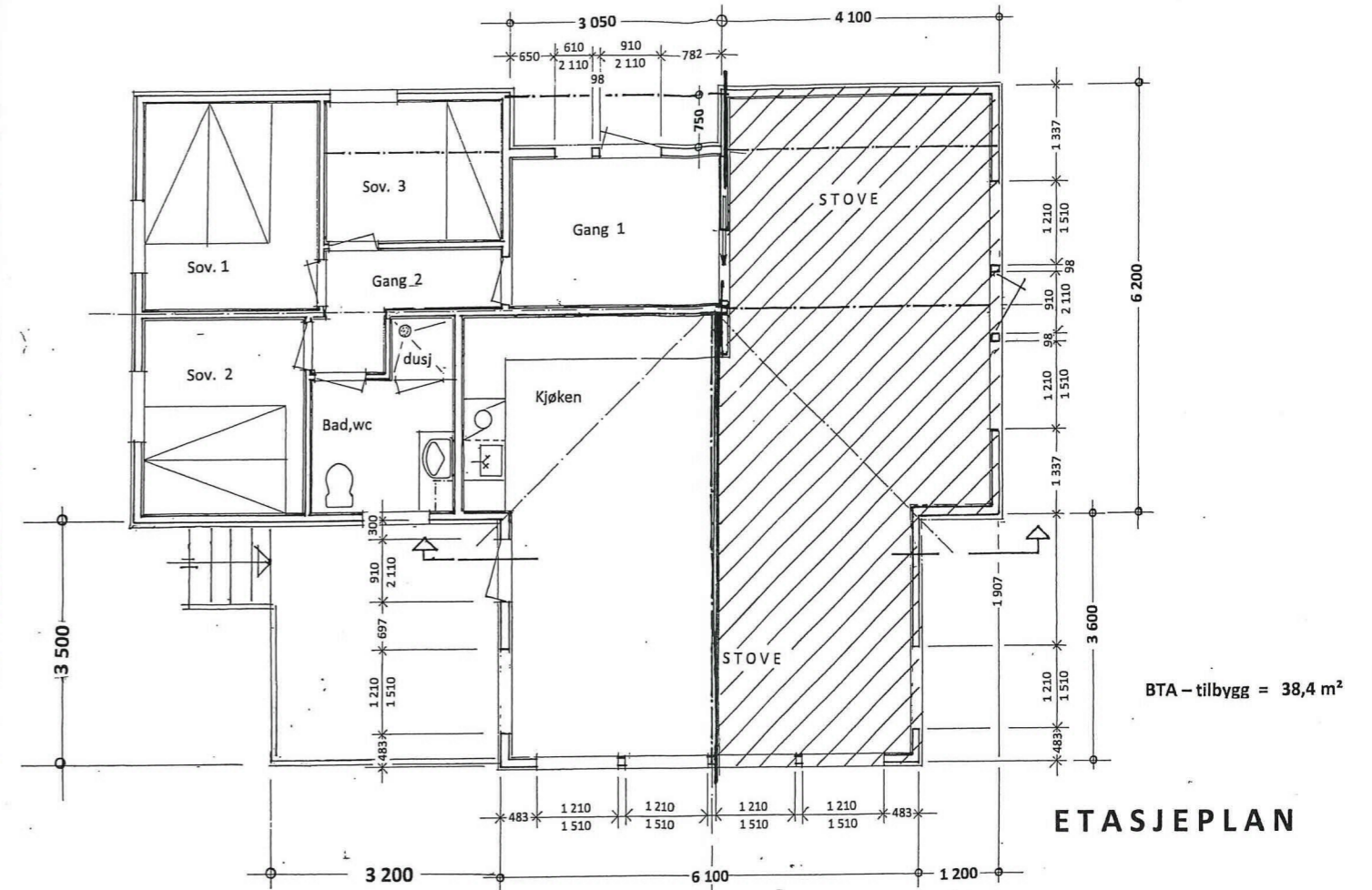

ETASJEPLAN

Tilbygg - hytte = 38,4 m<sup>2</sup>  
 ---«--- - Altan = 11,2 m<sup>2</sup>  
 Sum areal, tilbygg : 49,6 m<sup>2</sup>

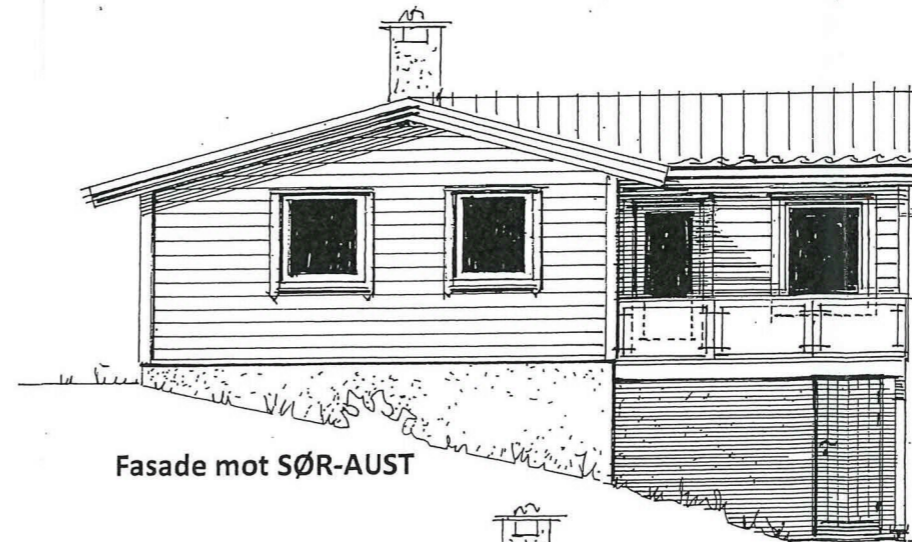

Fasade mot SØR-AUST

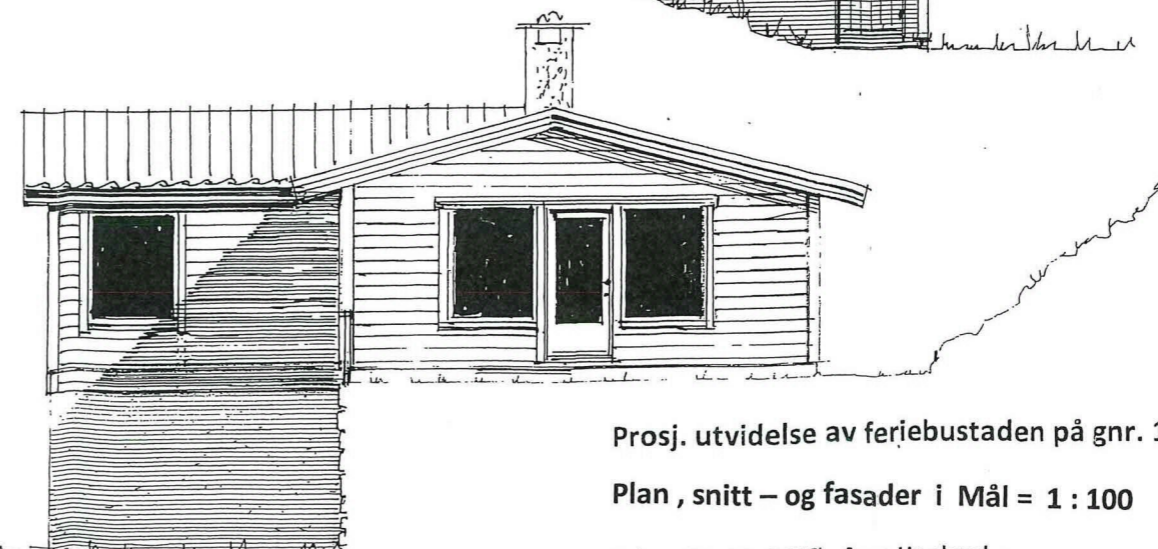

Fasade mot NORD-VEST

Under frembygget på 3,6 x 6,1 m. blir det en uinnredet blindkjeller.

Vinduer innsettes - for å «dempe» den ellers store betongflaten !

Et alternativ å bruke bare en søylefundamentering - ansees som et dårlig estetisk alternativ !

Prosj. utvidelse av feriebusstaden på gnr. 178, bnr. 5 i Lindås kommune

Plan, snitt - og fasader i Mål = 1 : 100

Seim, 26. 09. 2019, Arve Hopland  
 Rettet : 15. 10. 2019, KWJ Rettet : 16. 12. 2019

E-1



Fasade mot Nord-Aust

0427



Fasade mot Sør-Aust

0428

Nåværende fritidsbustad på gnr.178, bnr. 5 i Lindås kommune

Foto : 07.09. 2019

E-2



0422

Fasade mot Nord-Vest



0423

Fasade mot Sør-Vest

Nåværende fritidsbustad på gnr.178, bnr. 5 i Lindås kommune

Foto : 07.09. 2019