

Kvittering for nabovarsel sendes kommunen sammen med søknaden

Nabovarsel kan enten sendes som rekommandert sending, overleveres personlig mot kvittering eller sendes på e-post mot kvittering. Med kvittering for mottatt e-post menes en e-post fra nabo/gjenboer som bekrefter å ha mottatt nabovarslet. Ved personlig overlevering vil signatur gjelde som bekreftelse på at varslet er mottatt. Det kan også signeres på at man gir samtykke til tiltaket.

Tiltaket gjelder							
Eiendom/ byggested	Gnr.	Bnr.	Festenr.	Seksjonsnr.	Bygningsnr.	Bolignr.	Kommune
	429	31	0	0			Alver
	Adresse				Postnr.	Poststed	
	Vågenesvegen 176				5936	Manger	

Følgende naboer har mottatt eller fått rek. sending av vedlagte nabovarsel med tilhørende vedlegg:

Nabo-/gjenboereiendom				Eier/fester av nabo-/gjenboereiendom			
Gnr.	Bnr.	Festenr.	Seksjonsnr.	Eiers/festers navn			Dato sendt e-post
429	10	0	0	Vågenes Tore			19/5-20
Adresse				Adresse			Kvittering vedlegges
Vågenesvegen 180				Vågenesvegen 180			
Postnr.	Poststed			Postnr.	Poststed		Poststedets reg.nr.
5936	Manger			5936	Manger		
Personlig kvittering for		Dato	Sign.	Personlig kvittering for		Dato	Sign.
<input type="checkbox"/> mottatt varsel				<input type="checkbox"/> samtykke til tiltaket			

Nabo-/gjenboereiendom				Eier/fester av nabo-/gjenboereiendom			
Gnr.	Bnr.	Festenr.	Seksjonsnr.	Eiers/festers navn			Dato sendt e-post
Adresse				Adresse			Kvittering vedlegges
Postnr.	Poststed			Postnr.	Poststed		Poststedets reg.nr.
Personlig kvittering for		Dato	Sign.	Personlig kvittering for		Dato	Sign.
<input type="checkbox"/> mottatt varsel				<input type="checkbox"/> samtykke til tiltaket			

Nabo-/gjenboereiendom				Eier/fester av nabo-/gjenboereiendom			
Gnr.	Bnr.	Festenr.	Seksjonsnr.	Eiers/festers navn			Dato sendt e-post
Adresse				Adresse			Kvittering vedlegges
Postnr.	Poststed			Postnr.	Poststed		Poststedets reg.nr.
Personlig kvittering for		Dato	Sign.	Personlig kvittering for		Dato	Sign.
<input type="checkbox"/> mottatt varsel				<input type="checkbox"/> samtykke til tiltaket			

Nabo-/gjenboereiendom				Eier/fester av nabo-/gjenboereiendom			
Gnr.	Bnr.	Festenr.	Seksjonsnr.	Eiers/festers navn			Dato sendt e-post
Adresse				Adresse			Kvittering vedlegges
Postnr.	Poststed			Postnr.	Poststed		Poststedets reg.nr.
Personlig kvittering for		Dato	Sign.	Personlig kvittering for		Dato	Sign.
<input type="checkbox"/> mottatt varsel				<input type="checkbox"/> samtykke til tiltaket			

Nabo-/gjenboereiendom				Eier/fester av nabo-/gjenboereiendom			
Gnr.	Bnr.	Festenr.	Seksjonsnr.	Eiers/festers navn			Dato sendt e-post
Adresse				Adresse			Kvittering vedlegges
Postnr.	Poststed			Postnr.	Poststed		Poststedets reg.nr.
Personlig kvittering for		Dato	Sign.	Personlig kvittering for		Dato	Sign.
<input type="checkbox"/> mottatt varsel				<input type="checkbox"/> samtykke til tiltaket			

Det er per dags dato innlevert rekommandert sending til ovennevnte adressater.

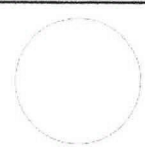
Samlet antall sendinger: _____ Sign. 

C-2

Marius Tenden

Fra: Tore Vågenes <Tore@floysandtak.no>
Sendt: måndag 25. mai 2020 08:44
Til: Marius Tenden
Emne: SV: Nabovarsel gbnr: 429/31

Hei!

Viser til mottatt nabovarsel og samtykker til tiltak.

Hilsen Tore Vågenes

Fra: Marius Tenden <kontor@hamm-kam.no>
Sendt: tirsdag 19. mai 2020 15:06
Til: Tore Vågenes <Tore@floysandtak.no>
Kopi: 'tormod vågenes' <tormodv@hotmail.com>
Emne: Nabovarsel gbnr: 429/31

Hei!

Vedlagt ligg nabovarsel med vedlegg for tilbygget til Tormod.
Sender du tilbake samtykke til tiltak?

Marius

Opplysninger gitt i nabovarsel sendes kommunen sammen med søknaden

(Gjenpart av nabovarsel)

Pbl § 21-3

Tiltak på eiendommen:						
Gnr.	Bnr.	Festenr.	Seksjonsnr.	Eiendommens adresse	Postnr.	Poststed
429	31	0	0	Vågenesvegen 176	5936	Manger
Eier/fester				Kommune		
Tormod Vågenes				Alver		

Det varsles herved om						
<input type="checkbox"/> Nybygg	<input type="checkbox"/> Anlegg	<input type="checkbox"/> Endring av fasade	<input type="checkbox"/> Riving			
<input checked="" type="checkbox"/> Påbygg/tilbygg	<input type="checkbox"/> Skilt/reklame	<input type="checkbox"/> Innhegning mot veg	<input type="checkbox"/> Bruksendring			
<input type="checkbox"/> Midlertidig bygning, konstruksjon eller anlegg	<input type="checkbox"/> Antennesystem	<input type="checkbox"/> Oppretting/endring av matrikkelenhet (eiendomsdeling) eller bortfeste	<input type="checkbox"/> Annet			

Dispensasjon etter plan- og bygningsloven kapittel 19						
<input type="checkbox"/> Plan- og bygningsloven med forskrifter	<input type="checkbox"/> Kommunale vedtekter	<input checked="" type="checkbox"/> Arealplaner	<input type="checkbox"/> Vegloven	Vedlegg nr. B - 1		



Arealdisponering			
Sett kryss for gjeldende plan			
<input checked="" type="checkbox"/> Arealdel av kommuneplan	<input type="checkbox"/> Reguleringsplan	<input type="checkbox"/> Bebyggelsesplan	
Navn på plan			
Kommuneplan for Radøy 2011-2023			

Beskriv nærmere hva nabovarslet gjelder	
Tilbygg/ombygging til/av fritidsbustad iht. teikningar og situasjonsplan.	
Vedlegg nr. Q -	

Spørsmål vedrørende nabovarsel rettes til			
Foretak/tiltakshaver			
Hammar-Kameratane AS			
Kontaktperson, navn	E-post	Telefon	Mobil
Marius Tenden	kontor@hamm-kam.no	995 46 989	995 46 989
Søknaden kan ses på hjemmeside: (ikke obligatorisk)		www.	

Merknader sendes til			
Eventuelle merknader skal være mottatt innen 2 uker etter at dette varsel er sendt.			
Ansvarlig søker/tiltakshaver skal sammen med søknad sende innkomne merknader og redegjøre for ev. endringer.			
Navn		Postadresse	
Hammar-Kameratane AS		Hella 60	
Postnr.	Poststed	E-post	
5936	MANGER	kontor@hamm-kam.no	

Følgende vedlegg er sendt med nabovarselet				
Beskrivelse av vedlegg	Gruppe	Nr. fra - til	Ikke relevant	
Dispensasjonssøknad/vedtak	B	1 - 1	<input type="checkbox"/>	
Situasjonsplan	D	1 - 1	<input type="checkbox"/>	
Tegninger snitt, fasade	E	1 - 9	<input type="checkbox"/>	
Andre vedlegg	Q		<input checked="" type="checkbox"/>	

Underskrift		
Tilsvarende opplysninger med vedlegg er sendt i nabovarsel til berørte naboer og gjenboere.		
Mottagere av nabovarsel fremgår av kvittering for nabovarsel.		
Sted	Dato	Underskrift ansvarlig søker eller tiltakshaver
Sandane	19.05.2020	
		Gjentas med blokkbokstaver
		MARIUS TENDEN
		 Hella 60 KAMERATANE AS 5936 Manger

C-4 D-T



Tiltakshaver: Tormod Vågenes
Tiltak: Tilbygg/ombygging fritidsbustad
Angående: Situasjonsplan Gnr 429 Bnr 31

Målestokk: 1 : 500

Prosjektnr.: 80-2

Dato: 19/05/20

Sign.: MT

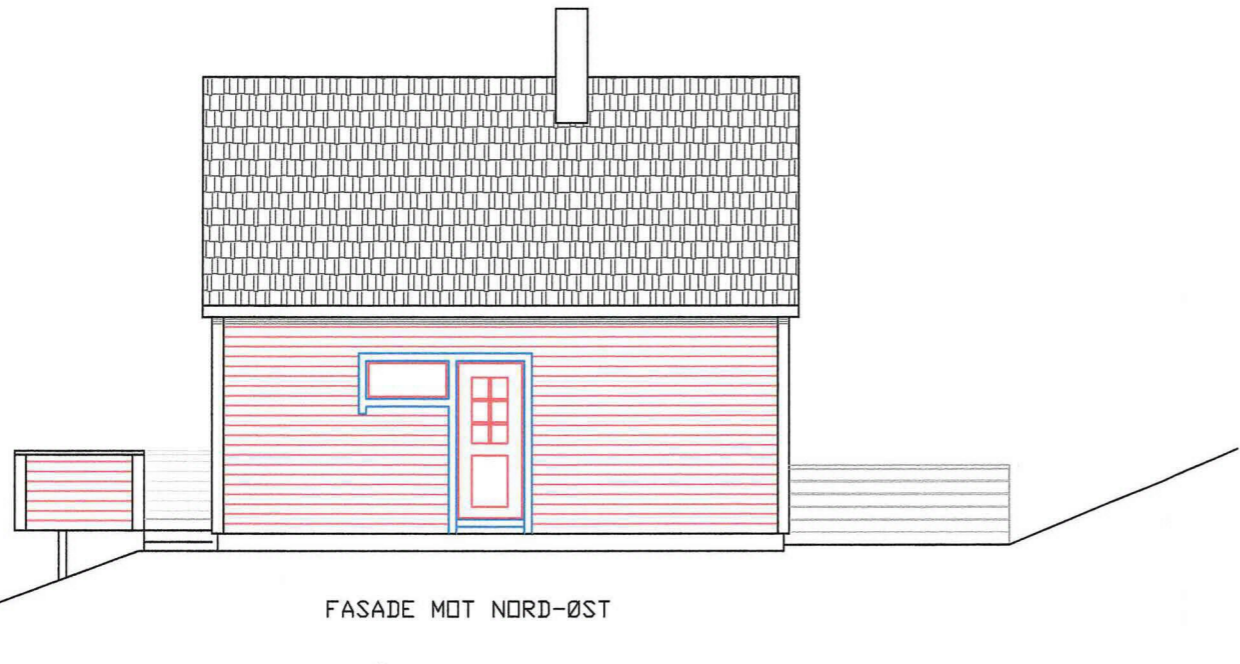

FASADE MOT NORD-ØST

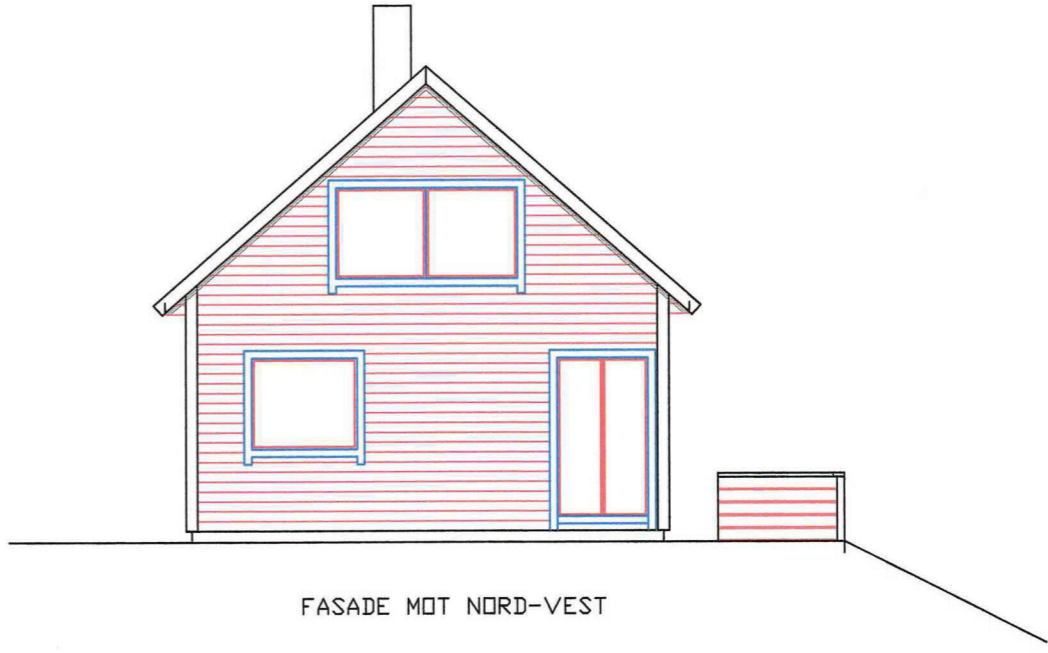

FASADE MOT NORD-VEST

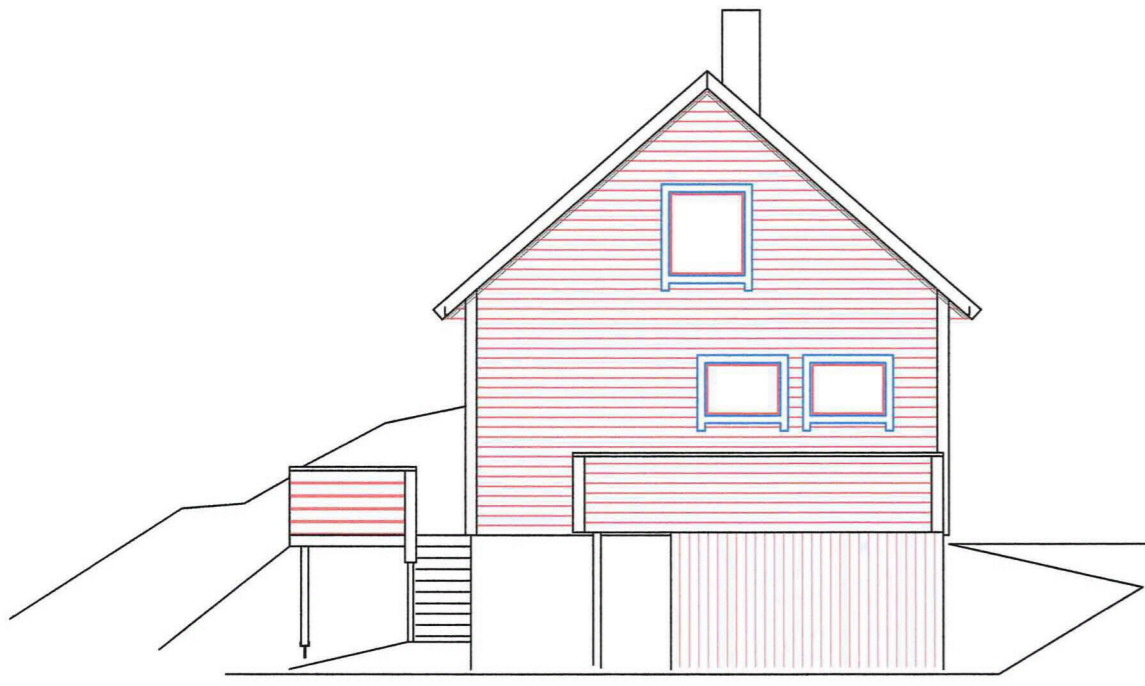

FASADE MOT SØR-ØST

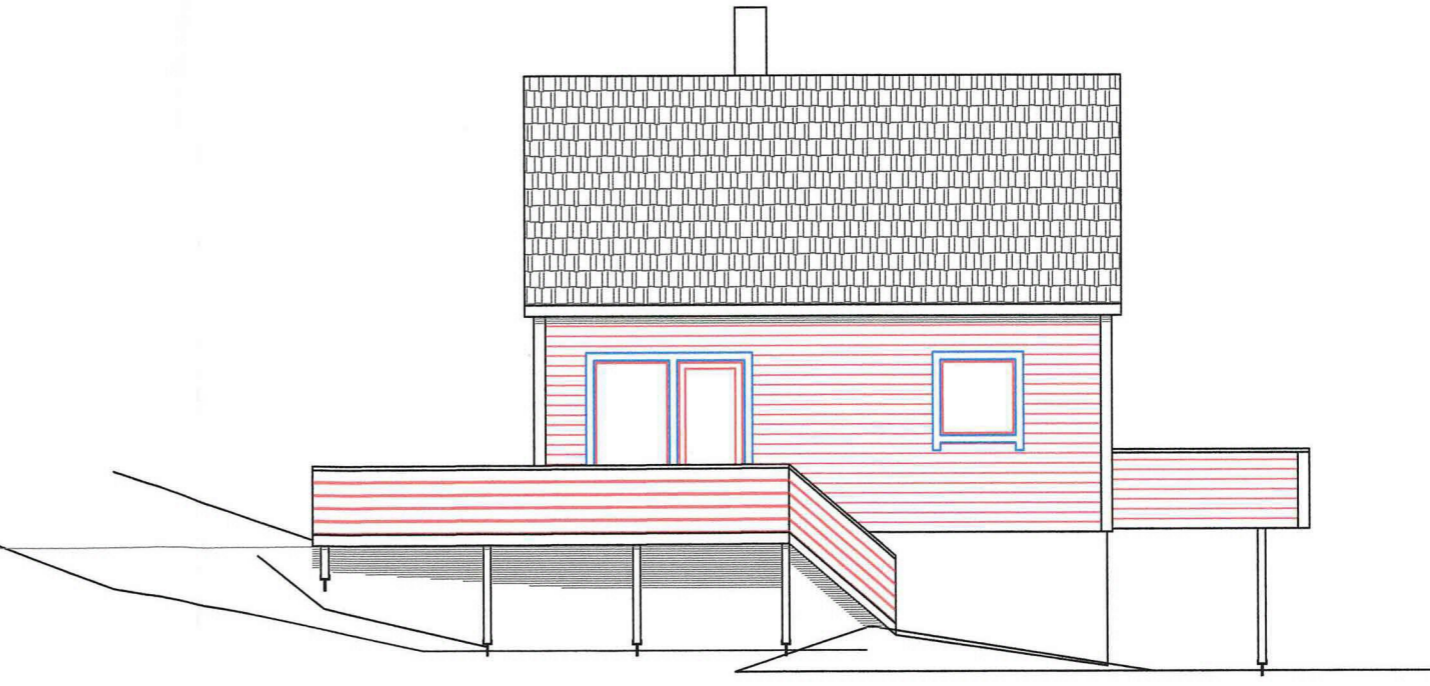

FASADE MOT SØR-VEST

<p>HAMMAR KAMERATANE AS</p>	Dato	Konstr./Tegnet	Godkjent	Målestokk	FASADER		
	281119	<i>Steinar Erstad</i>		1:100-1:50	Erstatning for	Erstattet av	
	TILTAKSHAVER:	TORMOD VÅGENES					
	BYGGEPLASS:	VÅGENESVEGEN 176 EKSISTERENDE BYGG					
Henvising	Beregning						
KONTOR@HAMM-KAM.NO			995 46 989				

C-6 ~~2~~

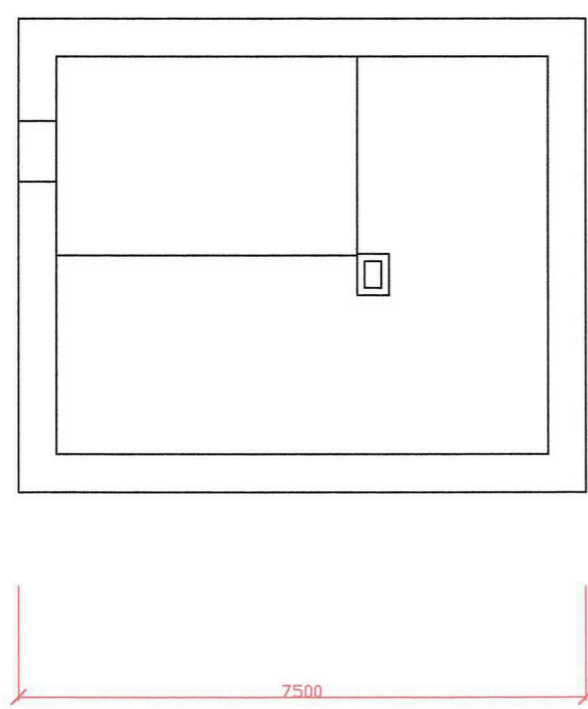
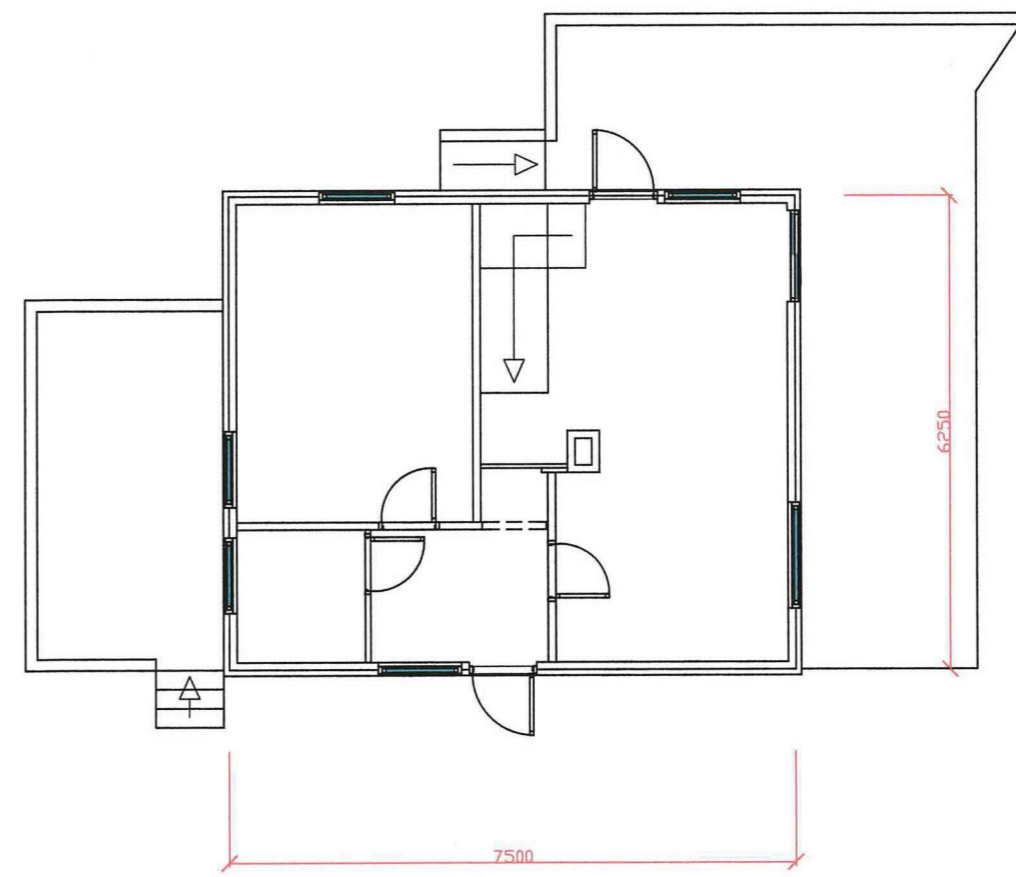
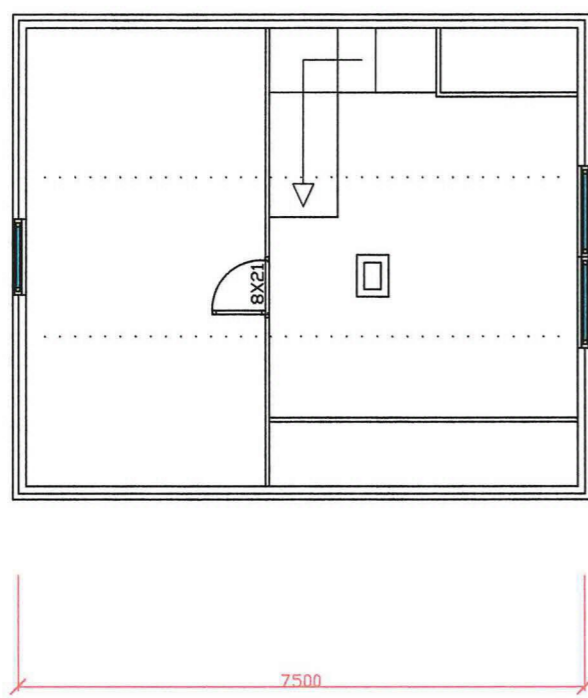

 HAMMAR KAMERATANE AS	Dato	Konstr./Tegnet	Godkjent	Målestokk	PLAN	
	281119	<i>Steinar Erstad</i>		1:100-1:50	Erstatning for	Erstattet av
	TILTAKSHAVER: TORMOD VÅGENES		BYGGEPLASS: VÅGENESVEGEN 176		EKSISTERENDE BYGG	
	Henvi sning		Beregning			
KONTOR@HAMM-KAM.NO		995 46 989				

C-7 ~~E-3~~

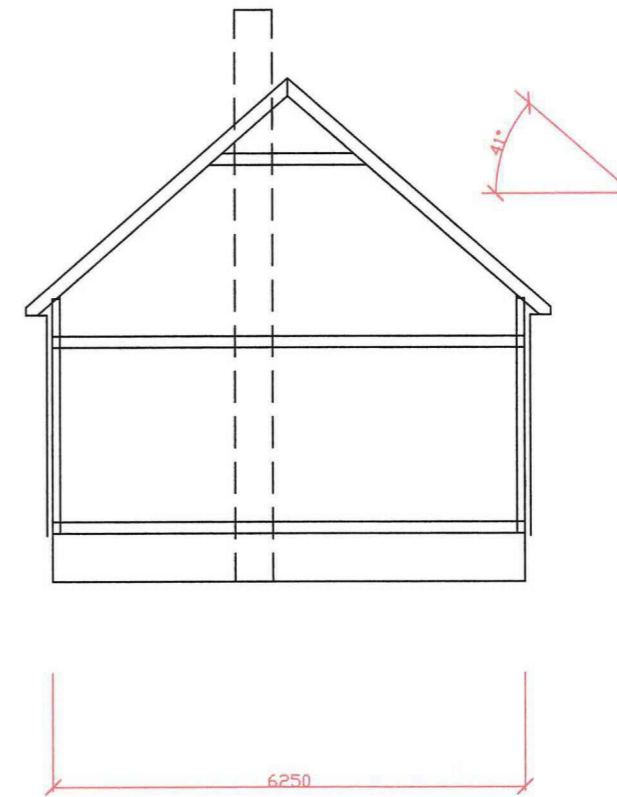
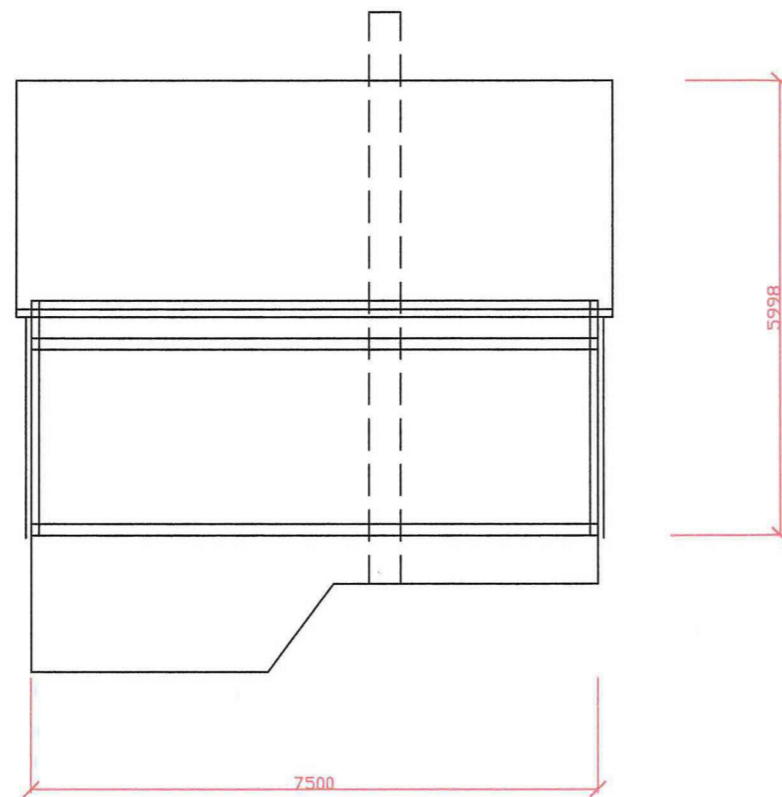

 HAMMAR KAMERATANE AS	Dato	Konstr./Tegnet	Godkjent	Målestokk	SNITT	
	281119	<i>Steinar Ersted</i>		1:100-1:50	Erstatning for:	Erstattet av:
	TILTAKSHAVER: TORMOD VÅGENES					
	BYGGEPLASS: VÅGENESVEGEN 176 EKSISTERENDE BYGG					
Henvising		Beregning				
KONTOR@HAMM-KAM.NO				995 46 989		

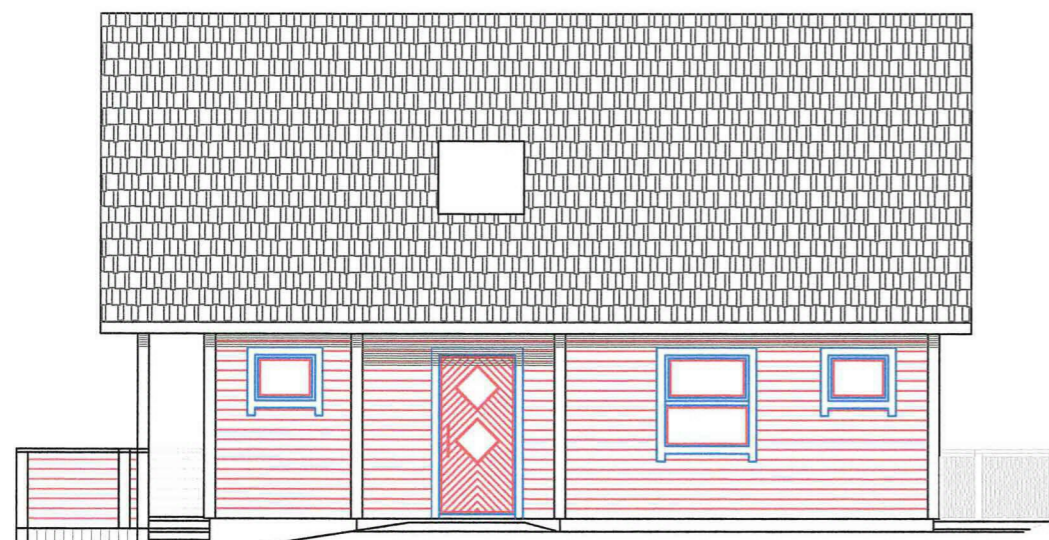

FASADE MOT NORD-ØST



FASADE MOT NORD-VEST

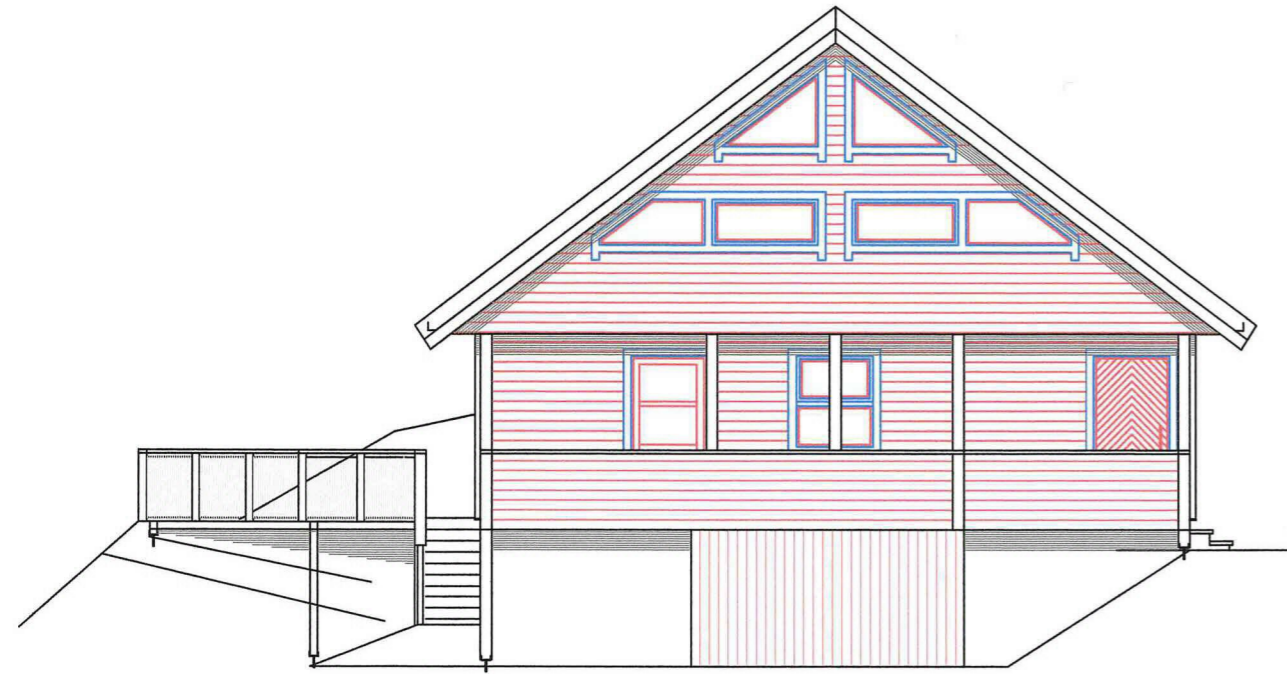

FASADE MOT SØR-ØST

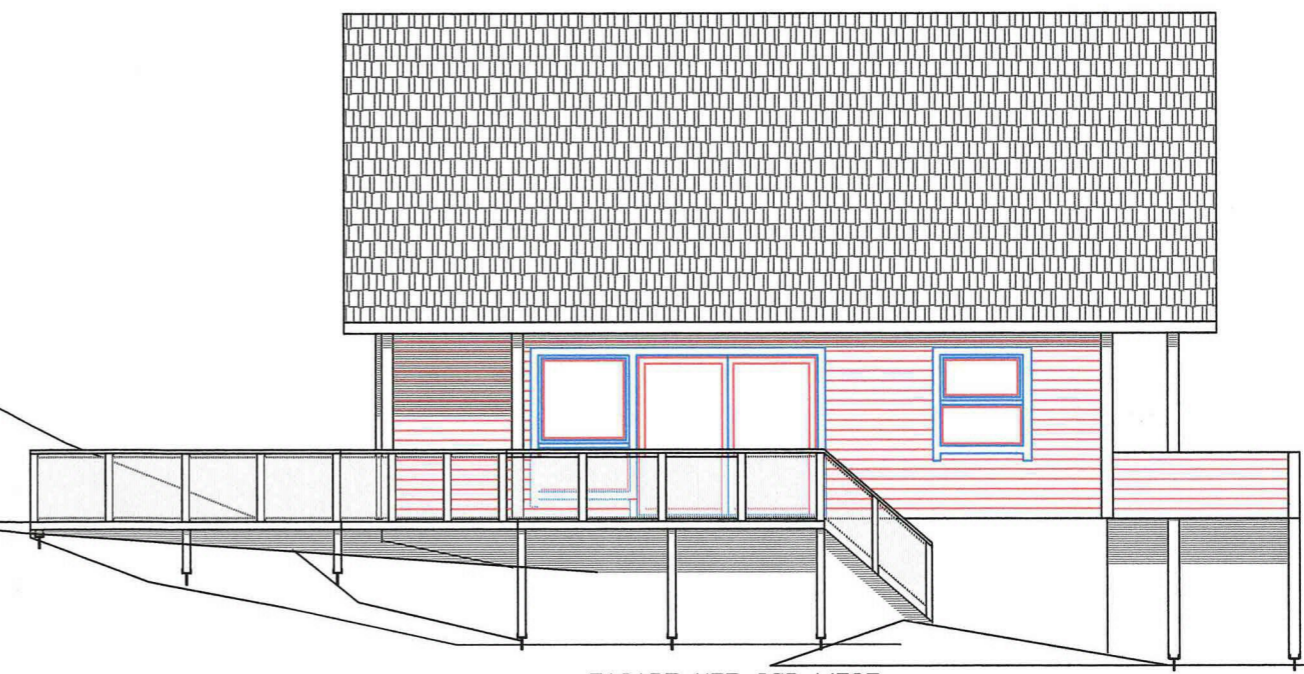

FASADE MOT SØR-VEST

ALLE MÅL MÅ KONTROLLERES OG
TILPASSES EKSISTERENDE BYGG



180520 RETTET: DØR UT FRA KJØKKEN / INNTREKK GAVEL SØRAUST / VINDU GAVLER				
Dato	Konstr./Tegnet	Godkjent	Målestokk	FASADER
241119	<i>Steinar Ersted</i>		1:100-1:50	Erstatning for/ Erstattet av
TILTAKSHAVER: TORMOD VÅGENES				
BYGGEPLASS: VÅGENESVEGEN 176				
EKSISTERENDE BYGG				
Henvising		Beregning		
KONTOR@HAMM-KAM.NO		995 46 989		

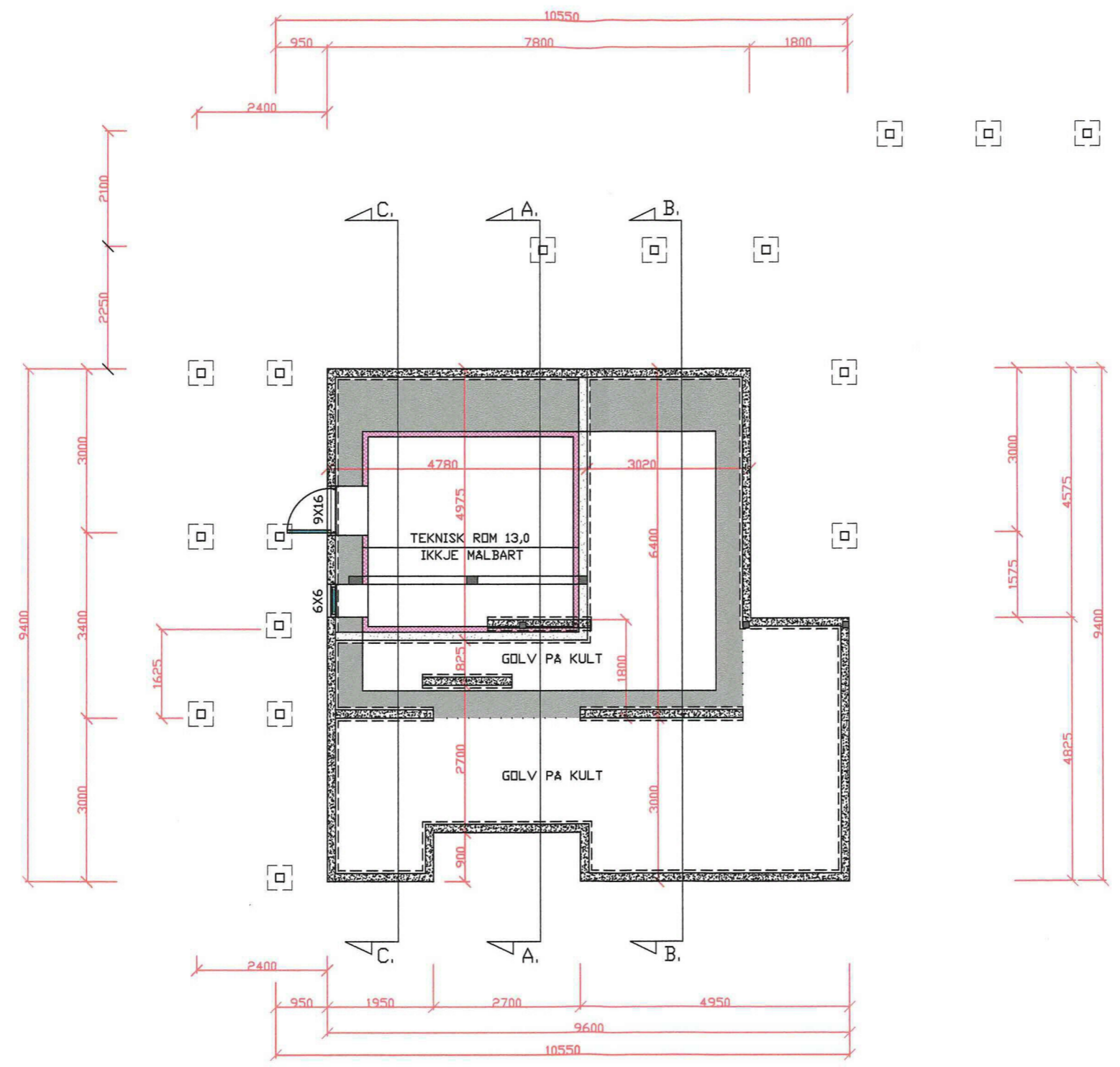

ALLE MÅL MÅ KONTROLLERES OG
TILPASSERES EKSISTERENDE BYGG



180520 RETTET: SØYLER SØRAUST					
231119 RETTET: VEGG/DØRER MELLON HALL OG STOVE					
Dato	Konstr./Tegnet	Godkjent	Målestokk	GRUNNPLAN	
241119	<i>Steinar Ersted</i>		1:100-1:50	Erstatning for	Erstattet av
TILTAKSHAVER: TORMOD VÅGENES					
BYGGEPLASS: VÅGENESVEGEN 176					
EKSISTERENDE BYGG					
Henvising		Beregning			
KONTOR@HAMM-KAM.NO				995 46 989	

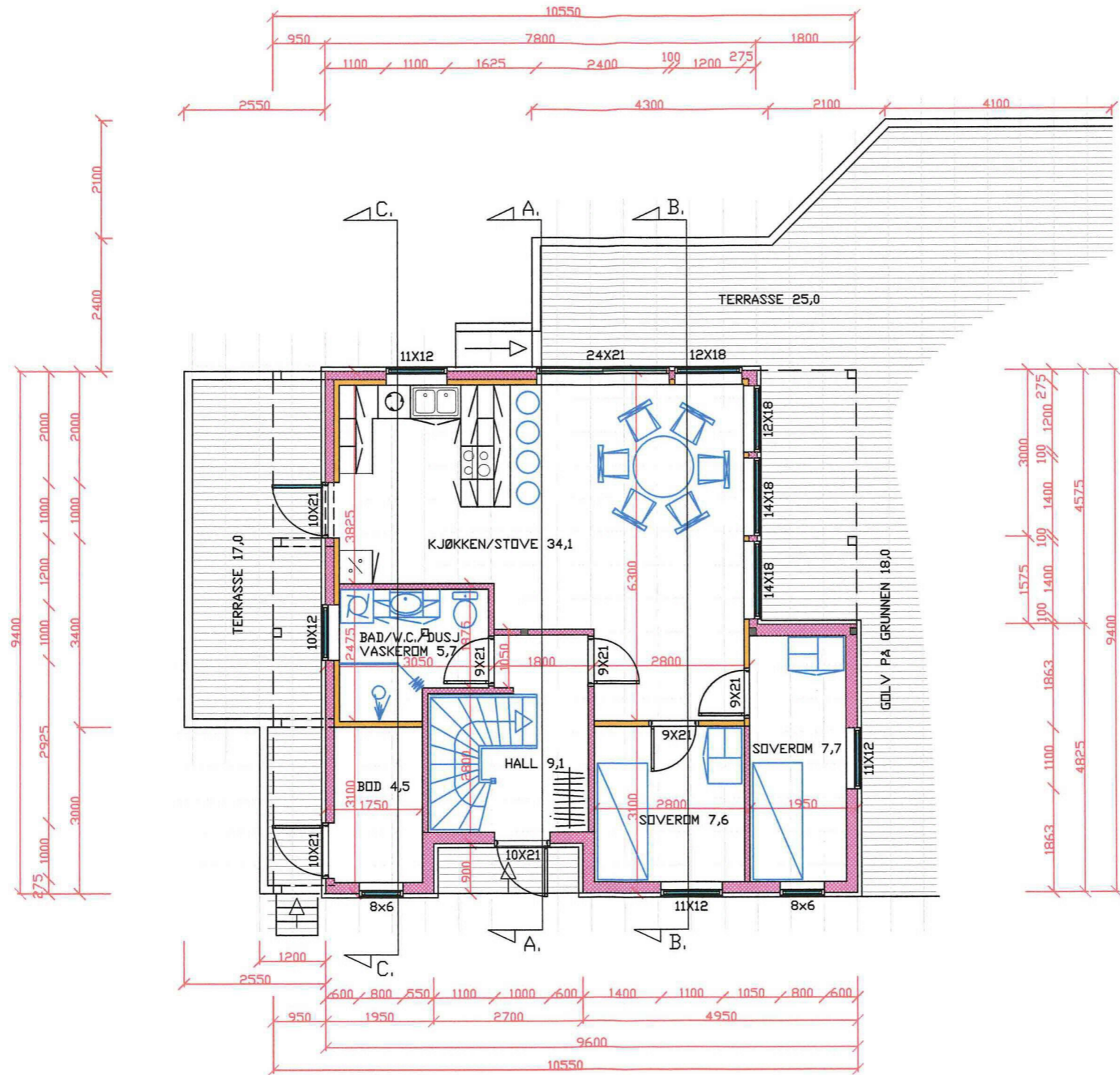

ALLE MÅL MÅ KONTROLLERES OG
TILPASSES EKSISTERENDE BYGG



180520	RETTET: DØR UT FRA KJØKKEN / SØYLER SØRAUST				
231119	RETTET: VEGG/DØRER MELLON HALL OG STOVE				
Date	Konstr./Tegnet	Godkjent	Målestokk	HOVEDPLAN	
241119	<i>Steinar Erstad</i>		1:100-1:50	Erstatning for:	Erstattet av:
TILTAKSHAVER: TORMOD VÅGENES					
BYGGEPLASS: VÅGENESVEGEN 176 EKSISTERENDE BYGG					
Henvvisning		Beregning			
KONTOR@HAMM-KAM.NO				995 46 989	

C-11 ~~87~~

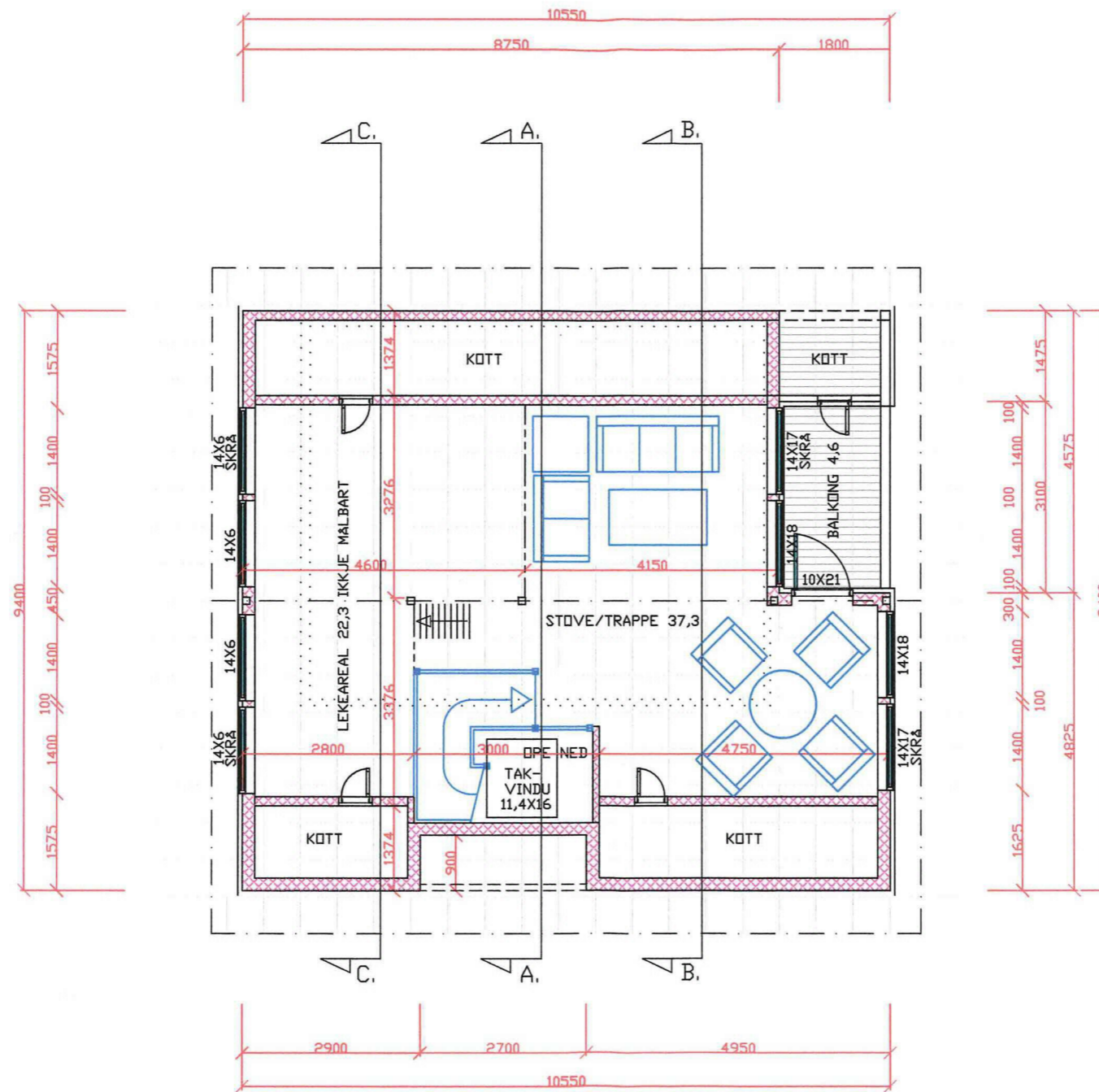

ALLE MÅL MÅ KONTROLLERES OG
TILPASSES EKISTERENDE BYGG



180520 RETTET FJERNET SOVEROM OG LAGET LEKEAREAL / INNTREKK GAVEL SØRAUST				
Dato	Konstr./Tegnet	Godkjent	Målestokk	LOFTSPLAN
241119	<i>Steinar Erstad</i>		1:100-1:50	
TILTAKSHAVER:	TORMOD VÅGENES			Erstatning for:
BYGGEPLASS:	VÅGENESVEGEN 176 EKISTERENDE BYGG			Erstattet av:
Henviing	Beregning			
KONTOR@HAMM-KAM.NO			995 46 989	

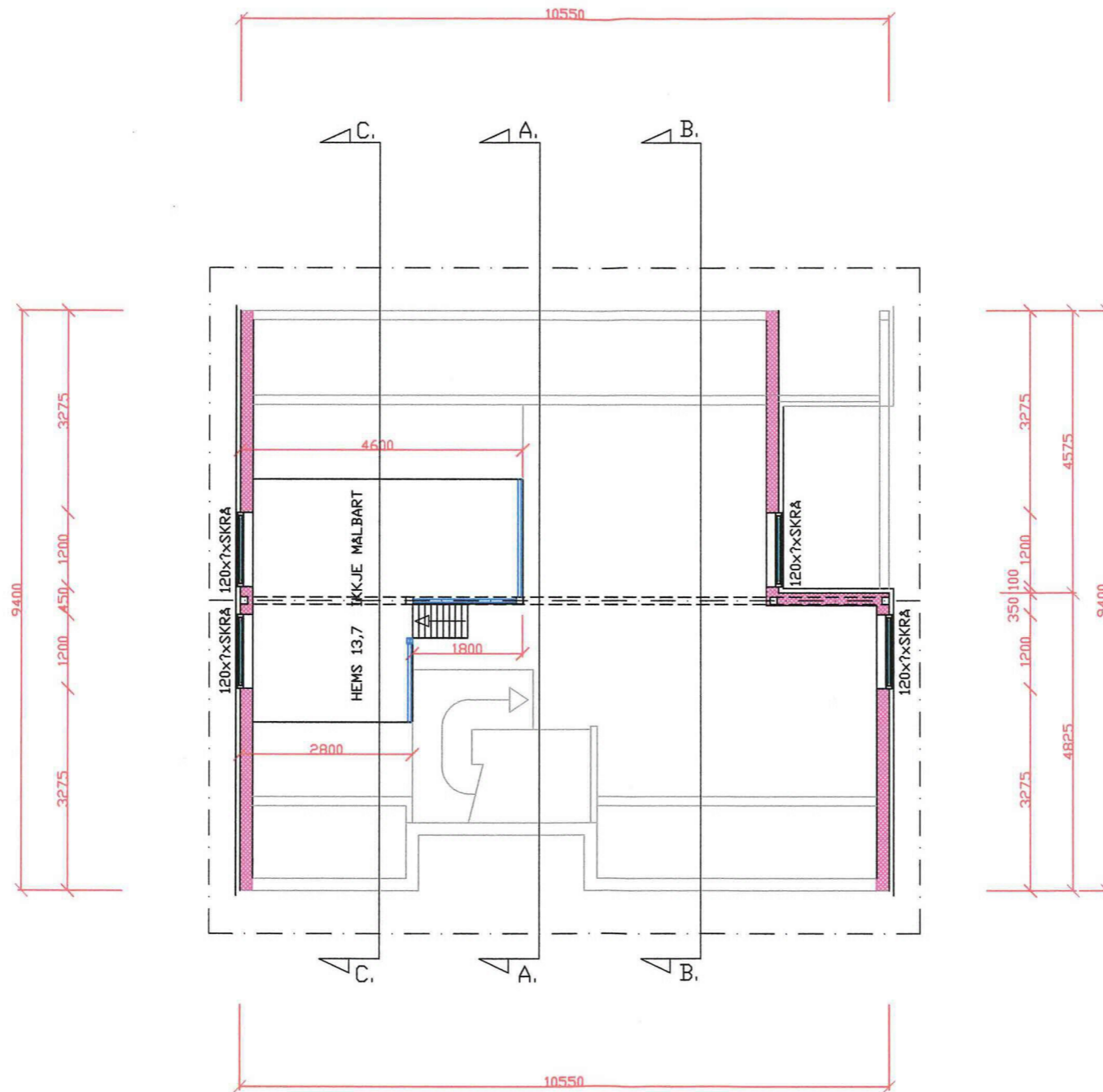

ALLE MÅL MÅ KONTROLLERES OG
TILPASSES EKSISTERENDE BYGG



Dato	Konstr./Tegnet	Godkjent	Målestokk	HEMS	
180520	<i>Steinar Ersted</i>		1:100-1:50	Erstatning for	Erstattet av
TILTAKSHAVER: TORMOD VÅGENES					
BYGGEPLASS: VÅGENESVEGEN 176					
EKSISTERENDE BYGG					
Henviisning		Beregning			
KONTOR@HAMM-KAM.NO		995 46 989			

C-13

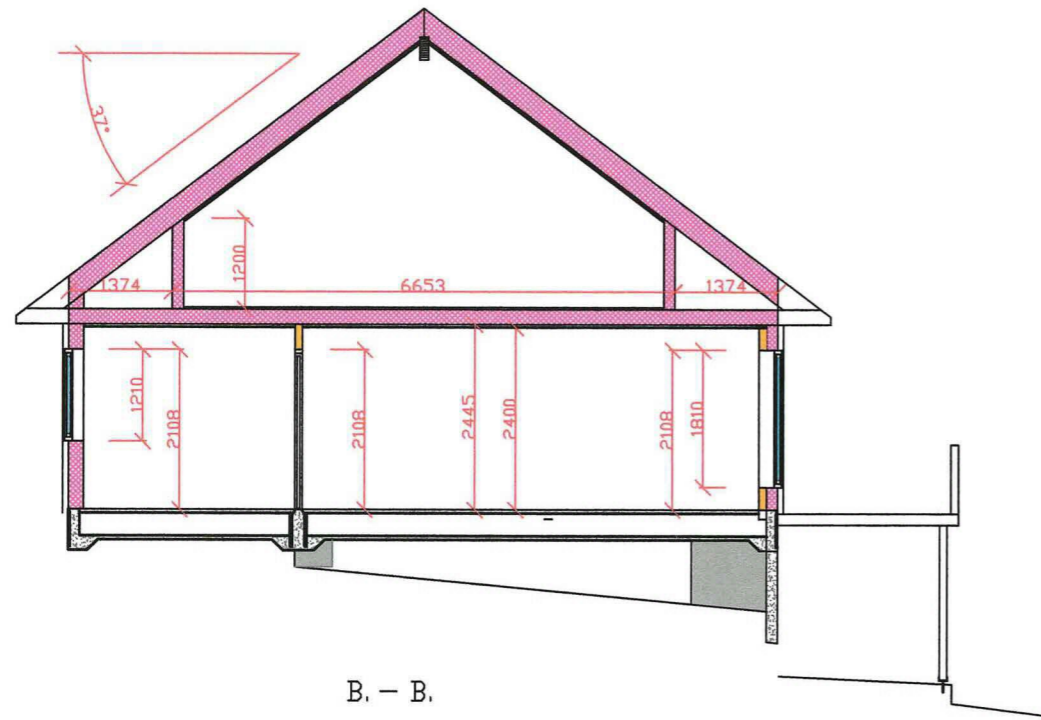

B. - B.

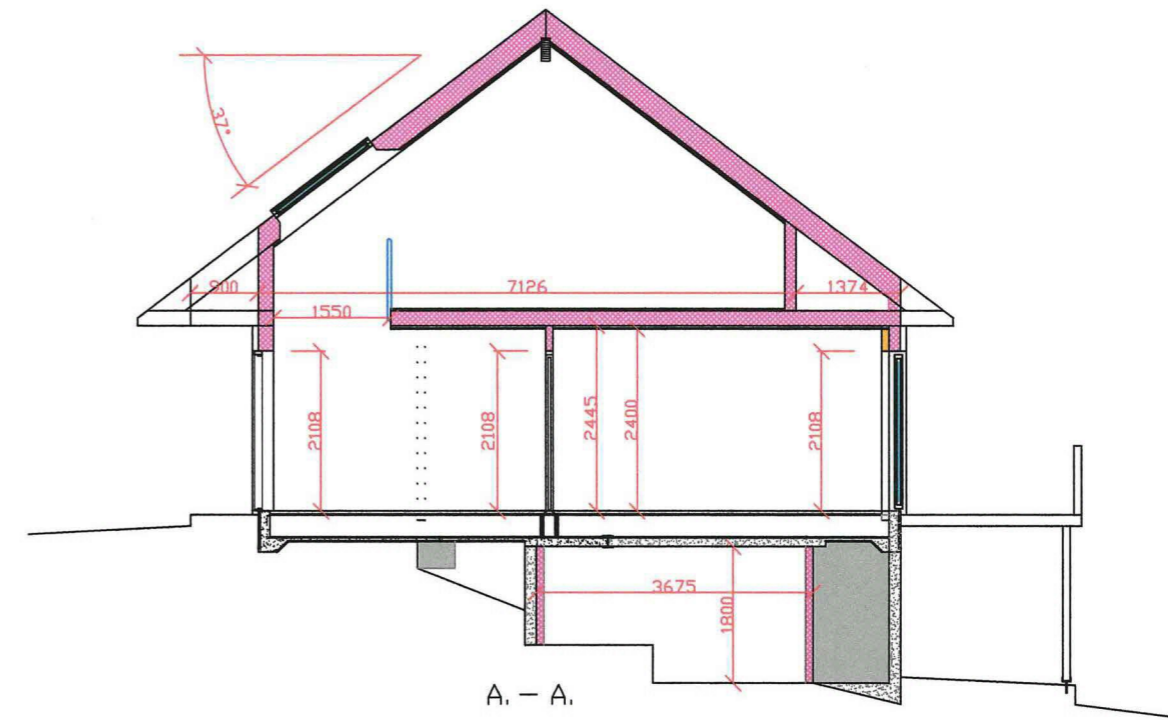
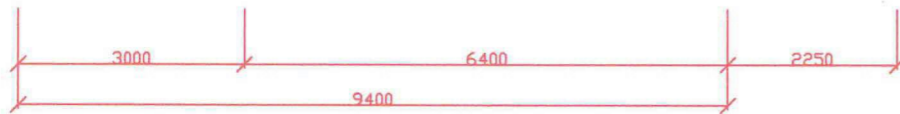

A. - A.

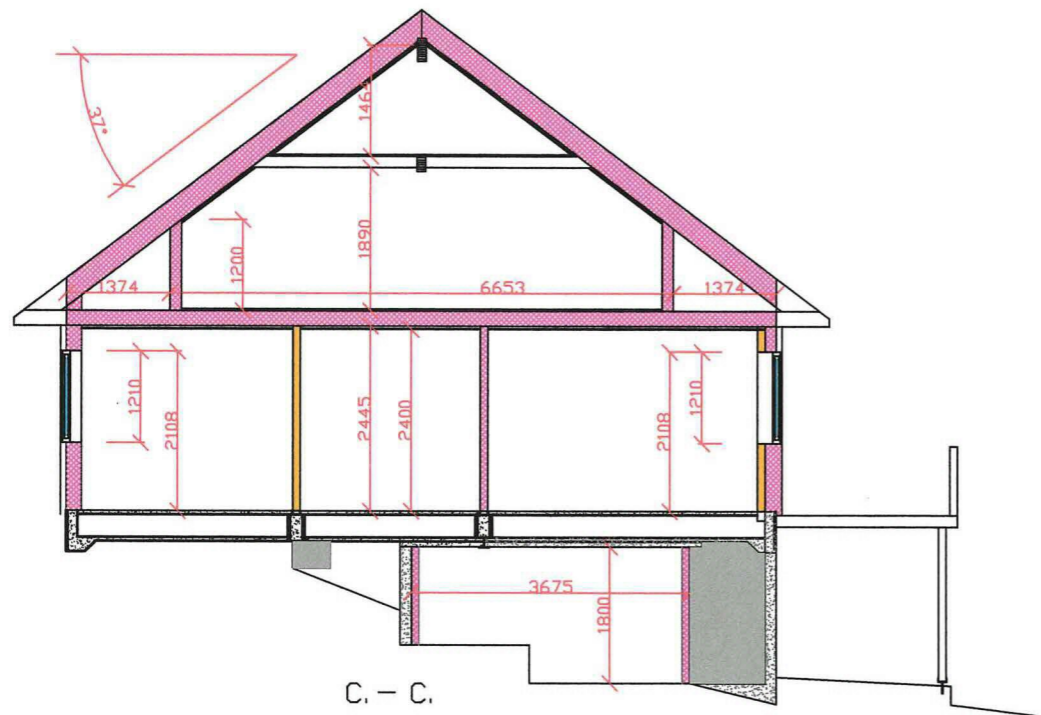
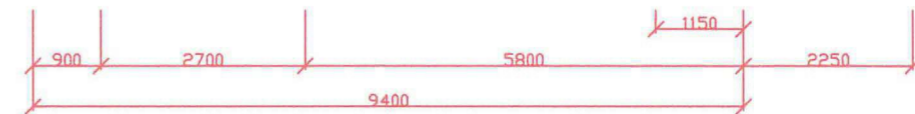

C. - C.



ALLE MÅL MÅ KONTROLLERES OG
TILPASSERES EKSISTERENDE BYGG



180520 RETTET: FJERNET HANEBJ. NYTT SNITT FOR HEMS.					
231119 RETTET: VEGG/DØRER MELLON HALL OG STOVE					
Dato	Konstr./Tegnet	Godkjent	Målestokk	SNITT	
241119	Steinar Erstad		1:100-1:50	Erstatning for:	Erstattet av:
TILTAKSHAVER: TORMOD VÅGENES					
BYGGEPLASS: VÅGENESVEGEN 176					
EKSISTERENDE BYGG					
Henvielse			Beregning		
KONTOR@HAMM-KAM.NO				995 46 989	