Vår referanse 2020/40985-3
Dato 30.03.2020

Jarle Kvalheim
Risassjøvegen 156
5955 LINDÅS

Dispensasjon frå byggegrense - Fv. 5498 - lager / garasje - gnr 123 bnr 41 - Alver kommune

Vi viser til søknad motteke 06.02.2020.

Vedtak

Med heimel i veglova, gir vi dispensasjon frå byggegrensa mot fv. 5498 for å oppføre lager / garasje på gnr. 123 bnr. 14 i Alver kommune.

Veg / stad: fv. 5498, hp 1, m 1951/ Risassjøvegen

Vilkår for dispensasjonen

1. Tiltaket skal være i tråd med situasjonsplan, datert 20.01.2020.
2. Avstanden frå bygninga (inkludert takutspring) til senterlina på fv. 5498 skal vere minst 17 meter.
3. Dersom tiltaket vil føre til endringar i samband med tilkomstilhøva for eigedomen, må det framleis vere opparbeidd tilstrekkeleg areal til å kunne snu på eigedomen for å unngå rygging ut på offentleg veg. Siktkrav til eigedomens avkøyrse må følgjast.
4. Bygninga må ikkje brukast til andre formål enn det dispensasjonen gjeld.
5. Det kan ikkje krevjast erstatning for skadar og ulemper som følgje av at bygninga ligg nær fv.5498.
6. Arbeidet må være starta opp innan tre - 3 - år frå dispensasjonen er gitt, viss ikkje fell dispensasjonen bort.
7. Dette vedtaket føreset at tiltaket vert gitt naudsynte dispensasjonar og byggeløyve frå kommunen.

Bakgrunn for vedtaket

Byggegrense langs fv. 5498 er sett til 50 meter. Byggegrensene skal ta vare på trafikktryggleik, vedlikehald og drift av vegnettet, arealbehov ved ei eventuell utviding av vegen, og miljøet på eigedomane langs vegen. Ein dispensasjon med byggegrense min. 17 meter vil ikkje gå ut over omsynet til dette.

Rett til å klage

Vedlagt skjema [Melding om rett til å klage over forvaltningsvedtak](#). Fristen for å klage er tre veker frå vedtaket vart mottatt. Klageinstansen er den fylkeskommunale klagenemnda. Send klagen til Vestland fylkeskommune post@vlfk.no, eller Vestland fylkeskommune, postboks 7900, 5020 Bergen.

Med helsing

Hege Løtveit
Leiar

Eva Sundal
Overingeniør

Brevet er elektronisk godkjent og har difor ingen handskriven underskrift

Vedlegg:
Situasjonsplan datert 20.01.2020
Skjema: klage over forvaltningsvedtak
Veglova § 29 og 30

Kopi til:
ALVER
KOMMUNE

Jnr. 233/72
Ark.nr. 775-38
Sak nr. 177/72
BL:RL



D. 3c

STATENS VEGVESEN
HORDALAND VEGKONTOR
c. SUNDST. 64 - TELEFON 32 310
5011 BERGEN - NORDNES

Herr Halvin Kvalheim
5150 LINDAS

LINDAS KOMMUNE
INGENIØR KONTOR ET
00313 1-7.3.72
Arkiv nr. 108-21

Søknad om privat avkjørsle frå offentlig veg.

Underetnane: **Gunnar Knappessen Risa**
som er eigar av eiendommen **Risa**
gnr. 123 bnr. 2 i **Lindås** kommune
søker med dette om løyve til å bygge privat avkjørsle frå **Kjeldveg nr. 418,**
Kjeldal - Risa.

For samtykke etter søknaden vedlar eg desse

VILKÅR:

- A. Avkjørsle vil bli lagt slik det er fastsett i vedtaka av 21. juni 1963 s. 39-43 som og har fått avkrefte av.
- B. Avkjørsle vil bli bygt og vedlikehalde, slik som det vert kravt etter reglar vedtatt av Vegdirektoratet den 16. juli 1964 som og har fått avkrefte av.
- C. For arbeidet med avkjørsle kan ta til, må opplysningane ha snakke ut tilknyttinga til veggen og sett ut høgdar ved tilknyttinga.
- D. Følgjande særskilde vilkår gjeld:
 1. Løyvet gjeld berre for den stad som er nemnt foran og etter godkjent skisse med målestokk.
 2. Avkjørsle kan berre nyttast til følgjande:
Wilkøst til vassled og lagertank.

3. Sammenkoplinga mellom viddekanisene på rekjstria og næraste kyrrebanekant på den offentlege vegen skal verta avrymda med ein sirkel med radius på minst 4,0 m.

4. (Mogulege tilleggsvillkar)

Løyva vert gitt på vilkår av at arbeidet vert utført i samsråd med og etter tilvisning frå vegvesenets Valand. Vidare er det ein forbeholdning om eventuell seinare busetning i området etter skinnad på å hysje tll å nytte same vegtilknytting.

den,

Som elgar

Sendt til:

De får med dette løyve til å bygga rekjstria på dei vedtatte villkara og på dei villkara som til ei kvar tid vert sett i veglova og av Vegdirektoratet.

Løyvet gjeld ikkje idag. Arbeidet må settast igang innan 1. okt. at løyvet fell elles bort.

Vegvesen i Hordaland

Bergen, den 11. 10. 1961

Vart sendt opprymnings:

Vi ber Dykk se etter at villkara vert etterfulgde. Ein kopi av løyvet ligg ved som vi ber Dykk senda vegvesenens til orientering.

Vnr. ref. <i>1988-833/12</i> Arkiv nr. <i>725-33</i> Dato <i>28/1-22</i> Saks for event. melding	Notatkar <i>Skrived fra Malin Koellern om oppgjør til prosjektet vedtatt i lagutvalget.</i>	Melding utan fotokopier til: VEGSJEFFEN I HORDALAND c SUNDST. 61 77 99 61 Telefon 23 23 10
<input type="checkbox"/> etter avtale <input checked="" type="checkbox"/> i orientering <input type="checkbox"/> til uttale <input type="checkbox"/> i finger <input type="checkbox"/> ver god ring <input type="checkbox"/> san behaldast	<input type="checkbox"/> til godkjenning <input type="checkbox"/> til underskrift LIIVJUS KOMMUNALE KOMMUNE INGERIKR. HEDRE 00422 1 2 72 Arkiv nr. <i>1988-833</i> ver god returner	eller vakkor brev til, av eller var brev til, av ver god send vidare til Med helsing <i>R. Kveinen</i>

20/10/20

HORDALAND VEGKONTOR
11
2022/12
22.5.22

SØKNAD OM AVKJØRSLE
TIL HORDALAND VEGKONTOR, TRAFIKKAVDELINGA.

Jnr. ark.nr. sak nr.
 oppsynsmann J. Veland distriktsrådgiver
 avkjørsel frå ~~IKK~~ veg nr. ... R-416 ... INGENIØR KONTOR
 fylkes 00122 - 2.2.72

strekning ... Kjørdal - Risa stad .. Andvann 123-2
 ved kilometerpel ... Kalvin Kvalheim
 Søkjarrens namn:
 Søkjarrens adresse: 5150, Lindås
 Avkjørsle til parseil av 123 gnr. bnr. 2

Lindås kommune
 Helmer til eiendomen har
 Kva skal avkjørsle tena? Verkstad og lagerhus.
 (enkelt hus, hytte, verksemd, i tilfelle kva slags, osv.).

Avstand til næraste avkjørsla på same sida = 200 m. mot N.aust
 Avstand til næraste avkjørsla på motsatt side = 130 mot SYd
 Frå sikt 3 m frå vegkant i h = 1,20 m, retning mot SYd
 = 100 m.
 Stigning på offentleg veg = 0 0/00. retning mot
 fall

Stigning på omsøkte avkjørsle = 0/00
 fall
 Bør det leggjast troyr under avkjørsla? nei Dimensjon
 Kan fleire avkjørsler byggjast saman? ja
 Kan det visast til oppsamlingsveg?

I tillegg til dette skjema skal det også leggjast ved:

1. Kart over omsøkte avkjørsle og område kring i målestokk 1:1000.
 Dersom dette ikkje finst i vedkommande kommune, ei skisse i målestokk 1:1000.
2. Tverrprofil av offentleg veg der avkjørsla er tenkt lagt.
3. Uttale frå bygningsrådet i vedkommande kommune.
4. Uttale frå oppsynsmannen. Bør avkjørsla godkjennast?
 Ja ja: Nei
 (grunnleggjend svar på baksida av dette skjema)

Grunnjevne svar.

Det er tillådt at Malvin Kvalheim får løyve til å knytte veg
frå prosjekterte verkstad og lægertomt, til fylkesve nr. R.416,
Som vist på vedlagte situasjonsplan, når vegen vert tilknytt
ved tomtens n,vestlige markesgrensa kan den benyttast som gård
veg og eventl. andre byggetomtar.

Det er ikkje moglegt å tilknyta veg frå omsøkte tomt til ekstr.
avkjørslar, det vises forøvrigt til vedlagte kart.

Det foreligger ikkje reguleringsplanar for området.

Isdalstø 8.1.1972.

A. H. Lund

Pössiön 7/1-1972

Til Hovland og Degten
ved Jan Sehested

Søgte hermed om
at kunne få en
skisse udsat, på vejene
Tisa, gaden 173
Tegn og på alle
og er om by side.

Ment. E. E. E.

M. Sehested

LINDAS KOMMUNE
KOMMUNE
INGENIØR KONTOR
00180 - 2.272
AFRIK nr. 1232

Samlet fra Kom. K. og
P. A.

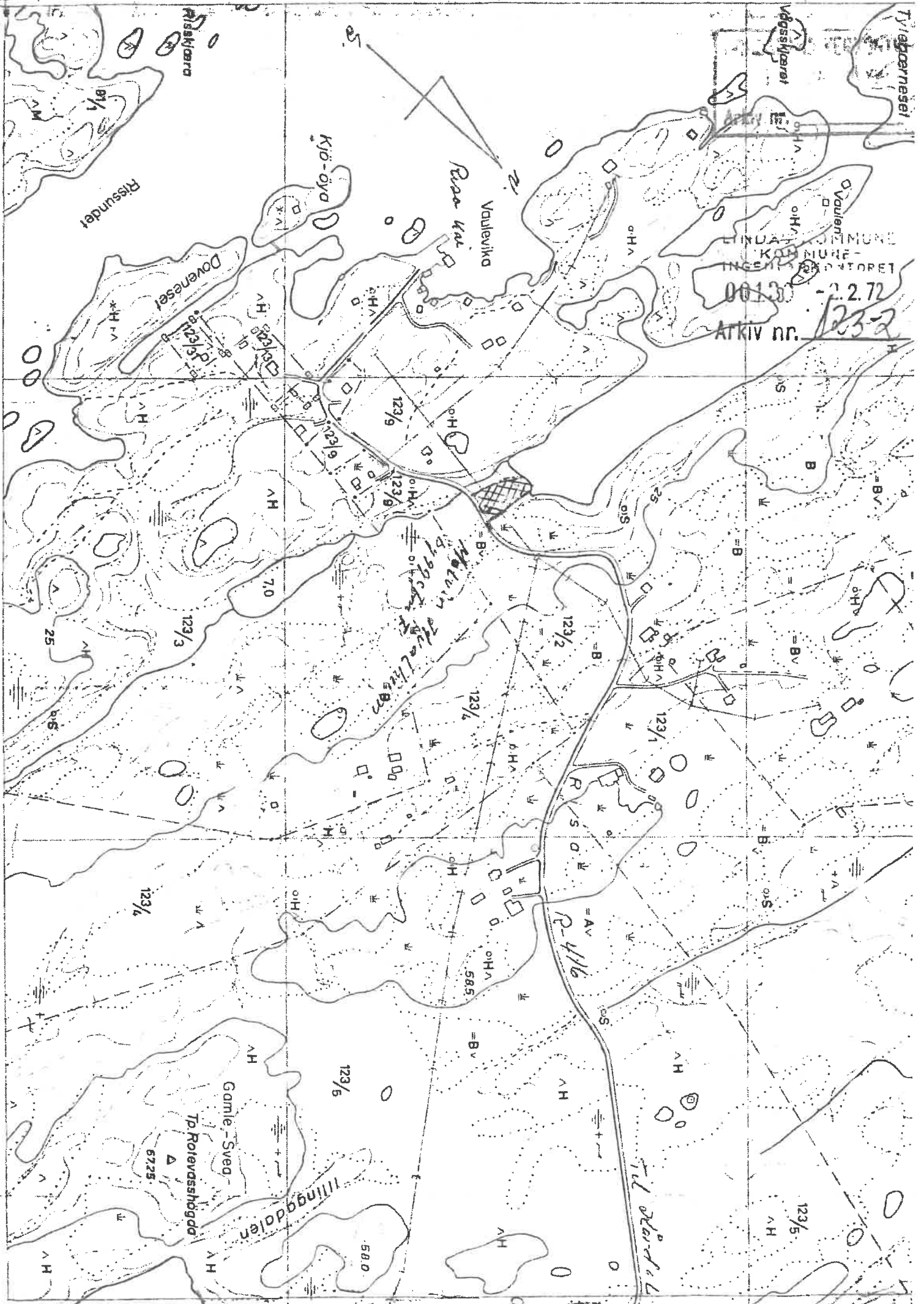

VOLLENS KOMMUNE
KOMMUNENS BYGNINGSTYRE
00130 - 2.2.72
Arkiv nr. 123-2

*Motbygd
bygd
Rissundet*

Til Skarvålen