

Fra: Elisabeth.Sleire@norskehus.no
Sendt: tirsdag 9. juni 2020 11:00
Til: Postmottak Alver
Emne: Saksnr. 17/689-17/21091
Vedlegg: Søknad om igangsettingstillatelse.pdf

Ref. saksnummer: 17/689-17/21091 - Veråsvegen 169.

Vedlagt finner dere søknad om igangsettelsestillatelse av grunn- og terrengarbeider, plassering av tiltaket og betongarbeider.

I rammeløyvet som ble gitt 14.07.2017 er huset tegnet av Mesterhus. Nå som vi har tatt over som ansvarlig søker må vi endre hustype. Vi har fått tegnet et hus som har samme størrelsen som huset som det er gitt rammeløyve til. Fasaden er selvsagt endret, og skal nabovarsles før vi søker ig på resten av tiltaket.

(See attached file: Søknad om igangsettingstillatelse.pdf)

Elisabeth Hosøy Sleire
NHB Vest AS
www.nhb.no
postvest@nhb.no

Kommunens saksnr.



Søknad om igangsettingstillatelse

for tiltak etter plan- og bygningsloven (pbl) § 21-2

Berører tiltaket eksisterende eller fremtidige arbeidsplasser? Ja Nei

Hvis ja, skal samtykke innhentes fra Arbeidstilsynet før igangsetting av tiltaket. Byggblankett 5177 med vedlegg.

| Søknaden gjelder | | | | | | | |
|-----------------------|---------|--------|----------|-------------|-------------|----------|---------------|
| Eiendom/ byggested | Gnr. | Bnr. | Festenr. | Seksjonsnr. | Bygningsnr. | Bolignr. | Kommune |
| | 108 | 26, 71 | | | | | Alver kommune |
| | Adresse | | | | Postnr. | Poststed | |
| Veråsvegen 169 | | | | 5955 | LINDÅS | | |

| Det søkes om igangsettingstillatelse for | | |
|--|--------------------------|-----------|
| <input type="checkbox"/> Hele tiltaket | | |
| <input checked="" type="checkbox"/> Deler av tiltaket | | |
| Angi hvilken del av tiltaket denne søknaden gjelder | | |
| Grunn- og terrengarbeider, betongarbeider, plassering av tiltak. | | |
| Angi tidligere del søknader | Dato for gitt tillatelse | Kommentar |
| | | |
| | | |
| | | |
| | | |
| | | |
| | | |
| | | |
| | | |
| | | |

| Vedlegg | | | |
|--|--------|---------------|-------------------------------------|
| Beskrivelse av vedlegg | Gruppe | Nr. fra – til | Ikke relevant |
| Situasjonsplan, avkjøringsplan | D | 1 - 3 | <input type="checkbox"/> |
| Tegninger | E | 1 - 4 | <input type="checkbox"/> |
| Redegjørelser/kart | F | - | <input checked="" type="checkbox"/> |
| Erklæring om ansvarsrett | G | 2 - 4 | <input type="checkbox"/> |
| Gjennomføringsplan | G | 1 - 1 | <input type="checkbox"/> |
| Boligspesifikasjon i matrikkelen | H | - | <input checked="" type="checkbox"/> |
| Uttalelse/vedtak fra annen offentlig myndighet | I | - | <input checked="" type="checkbox"/> |
| Andre vedlegg | Q | 1 - 1 | <input type="checkbox"/> |

| Underskrift | | | |
|------------------------------|-------------|---------------------|-----------------------|
| Ansvarlig søker for tiltaket | | | |
| Foretak NHB VEST AS | | | |
| Kontaktperson | Telefon | Mobiltelefon | E-post |
| ANDERS DALLAND | | 97761033 | anders.dalland@nhb.no |
| Dato | Underskrift | | |
| 09.06.2020 | | | |
| Gjentas med blokkbokstaver | | 5914 Isdalstø | |
| NHB VEST AS | | ELISABETH H. SLEIRE | |

D1



SITUASJONSPLAN

GNR.108 / BNR.26 OG 71, LINDÅS KOMMUNE

OK GULV KJELLERPLAN: KOTE +26,2

FOR TERRENGSNITT SE TEGNING 18316279A02 OG 03.

| A | ENDRING MUR | 19.01.17/LAH | |
|------|---|---|--|
| REV. | DESCRIPTION | DATE/SIGN | NOTE! |
| |  arkoconsult ARKOCONSULT AS, Postboks 103, 5291 Valesst.f. Tel.: 56390003 – Fax.: 56191130 – Mob.: 93241511 Mail: post@arkoconsult.no – Org.nr.: 997089782 MVA | * PART OF DRAWING MAY NOT BE SHOWN IN SCALE * DO NOT TAKE MEASURES ON DRAWING * ONLY RELAY ON GIVE DIMENSIONS | ACCORDING TO INTERNATIONAL LAWS, THIS DRAWING IS THE PROPERTY OF ARKOCONSULT AS. THE DRAWING CAN NOT BE USED, MADE PUBLIC OR HANDED OVER TO A THIRD PART WITHOUT OUR WRITTEN CONSENT. ANY INFRINGEMENT WILL LEAD TO LEGAL PROCEEDINGS. |
| | | AMI OG TORE JENSEN NY ENEBOLIG GBNR 108/26+71, LINDÅS SITUASJONSPLAN | REVISION/DATE: A/19.01.17 PROJECT NO.: 2016279 DRAWING NO.: 18316279A01 |

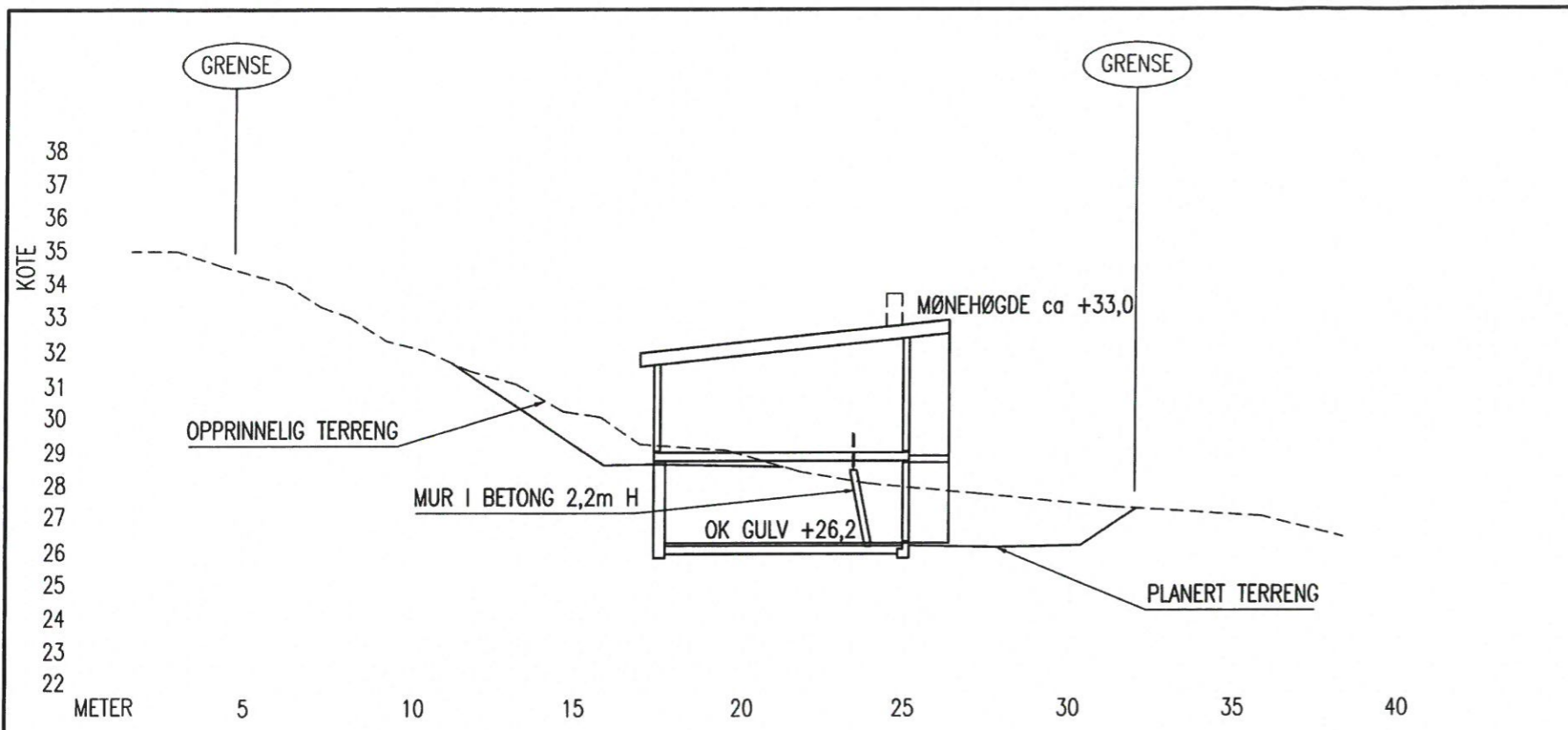

TERRENGPROFIL A-A

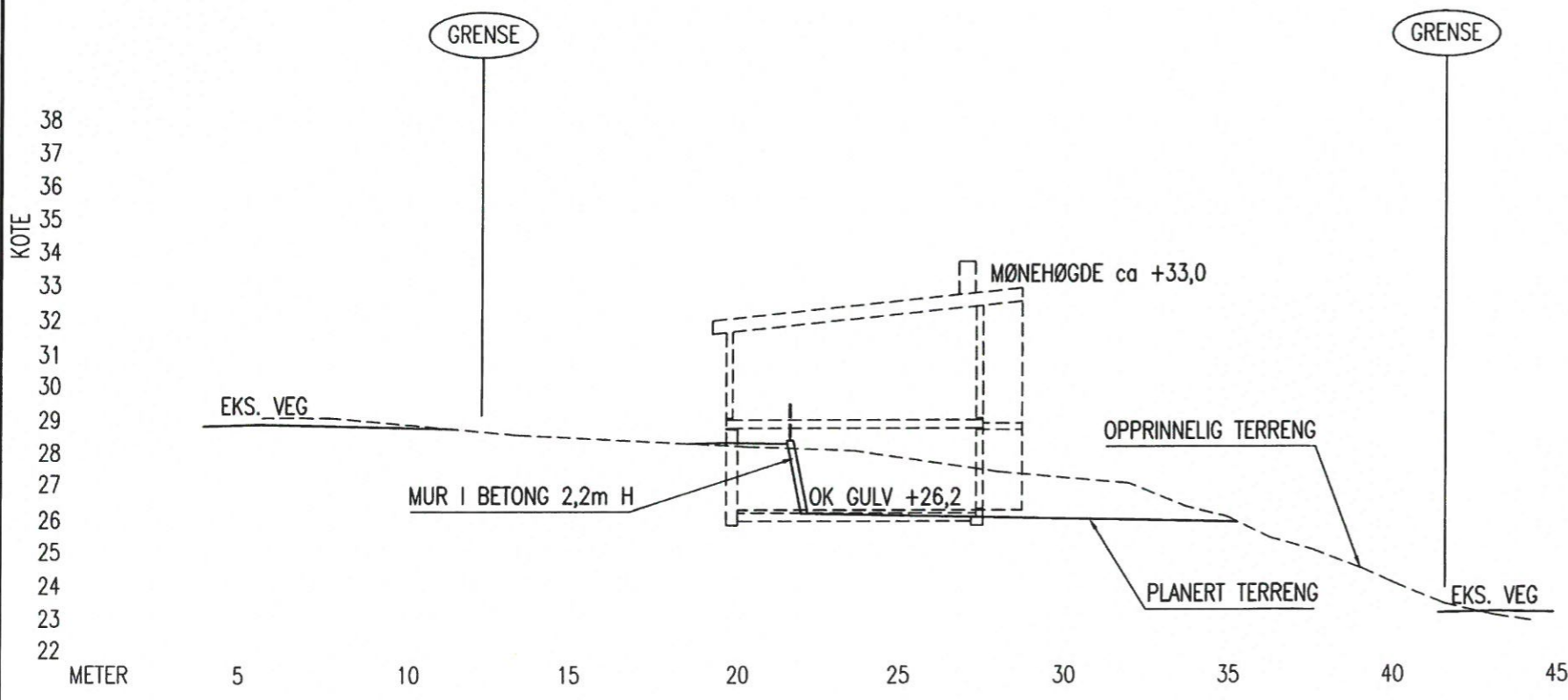

TERRENGPROFIL B-B

GRUNNARBEID:

UNDERSPRENGNING I SKJÆRING:

SKJÆRINGER IFM. SPRENGSTEINSFYLLING UNDERSPRENGES TIL MINIMUM 0,15 M UNDER FUNDAMENTERINGSNIVÅ. SE NBI BLAD 511.101 OG 513.131.

UTLEGGING OG KOMPRIMERING:

STØRSTE STEINSTØRRELSE BØR VÆRE MINDRE ENN 2/3 AV LAGTYKKELSEN. STEINMASSER LEGGES UT OG KOMPRIMERES LAGVIS. HVERT LAG SKAL KOMPRIMERES FULLSTENDIG FØR NESTE LAG LEGGES UT. AVVIK MELLOM HØYESTE OG LAVESTE PUNKT – FERDIG TOPPFLATE < 20MM. TIL HØYDEJUSTERING OG UTJEVNING BENYTTES STEINMATERIALER MED STØRRELSE 2-60MM. SE NBI BLAD 513.131



SPRENGSTEINSFYLLING:

HELNING SKAL VÆRE MINDRE ELLER LIK 1:1,5. FALL BORT FRA HUSVEGG MINIMUM 1:50 I EN BREDDE PÅ 1M. SE NBI BLAD 513.131.

NATURSTEINSMUR
SE NBI BLAD 517.342.

SIKRINGSTILTAK:

NIVÅFORSKJELLER OVER 0,5 M SKAL HA SIKRINGSTILTAK (GJERDE). I STØRRE SKJÆRINGER HVOR DET KREVES SPESIELLE SIKRINGSTILTAK, SKAL UTF TA KONTAKT MED PRO -SOM SKAL GJENNOMFØRE BEFARING FØR DET GJØRES TILTAK. SE NBI BLAD 517.342 OG 311.135

| | | | |
|------------------|---|---|----------------|
| DATE/SIGN | OBS! * TEGNINGEN KAN PRINTES I FEIL SKALA * IKKE TA MÅL DIREKTE PÅ TEGNING * BRUK BARE OPPGITTE MÅL | I HENHOLD TIL LOWERK ER DENNE TEGNINGEN ARKOCONSULT AS SIN EIENDOM. DENNE TEGNINGEN KAN IKKE BLI BRUKT, OFFENTLIGGJORT ELLER GIS VIDERE TIL TREDJEPART UTEN VÅRT SKRITLIGE SAMTYKKE. OVERTREDELSE AV DETTE KAN SØKSMÅL. | |
| | AMI OG TORE JENSEN NY ENEBOLIG | REVISION/DATE: PROJECT NO.: 2016279 | |
| REV. DESCRIPTION | GBNR 108/26+71, LINDÅS TERRENGPROFILER | DRAWING NO.: 18316279A02  | |
| |  ARKOCONSULT AS, Postboks 103, 5291 Valest.f. Tel.: 56390003 – Fax.: 56191130 – Mob.: 93241511 Mail: post@arkoconsult.no – Org.nr.: 997089782 MVA | SCALE: 1:200 | FORMAT: A3 |
| | | DRAWN: LAH | DATE: 06.01.17 |
| | CHECKED: | DATE: | |

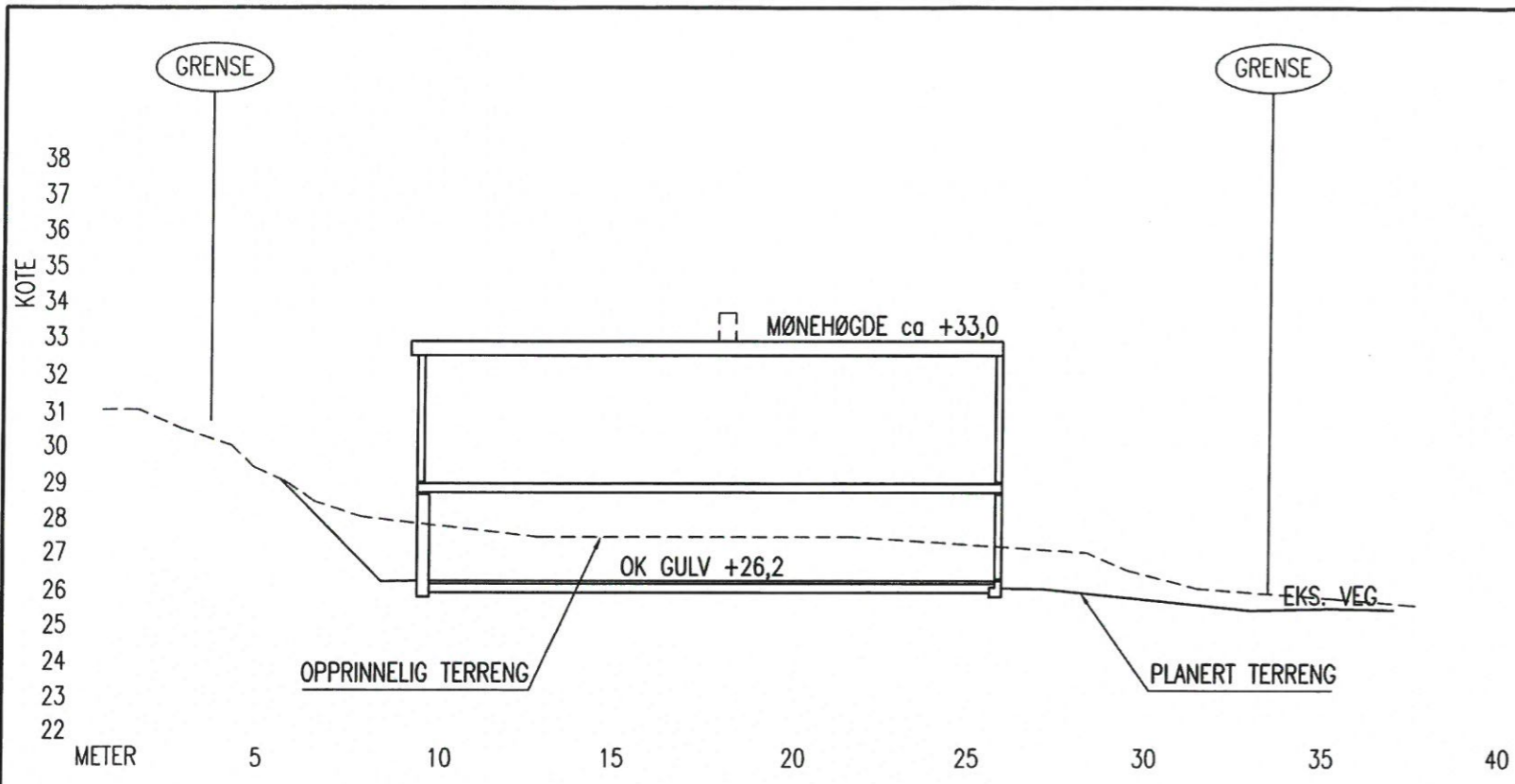

TERRENGPROFIL C-C

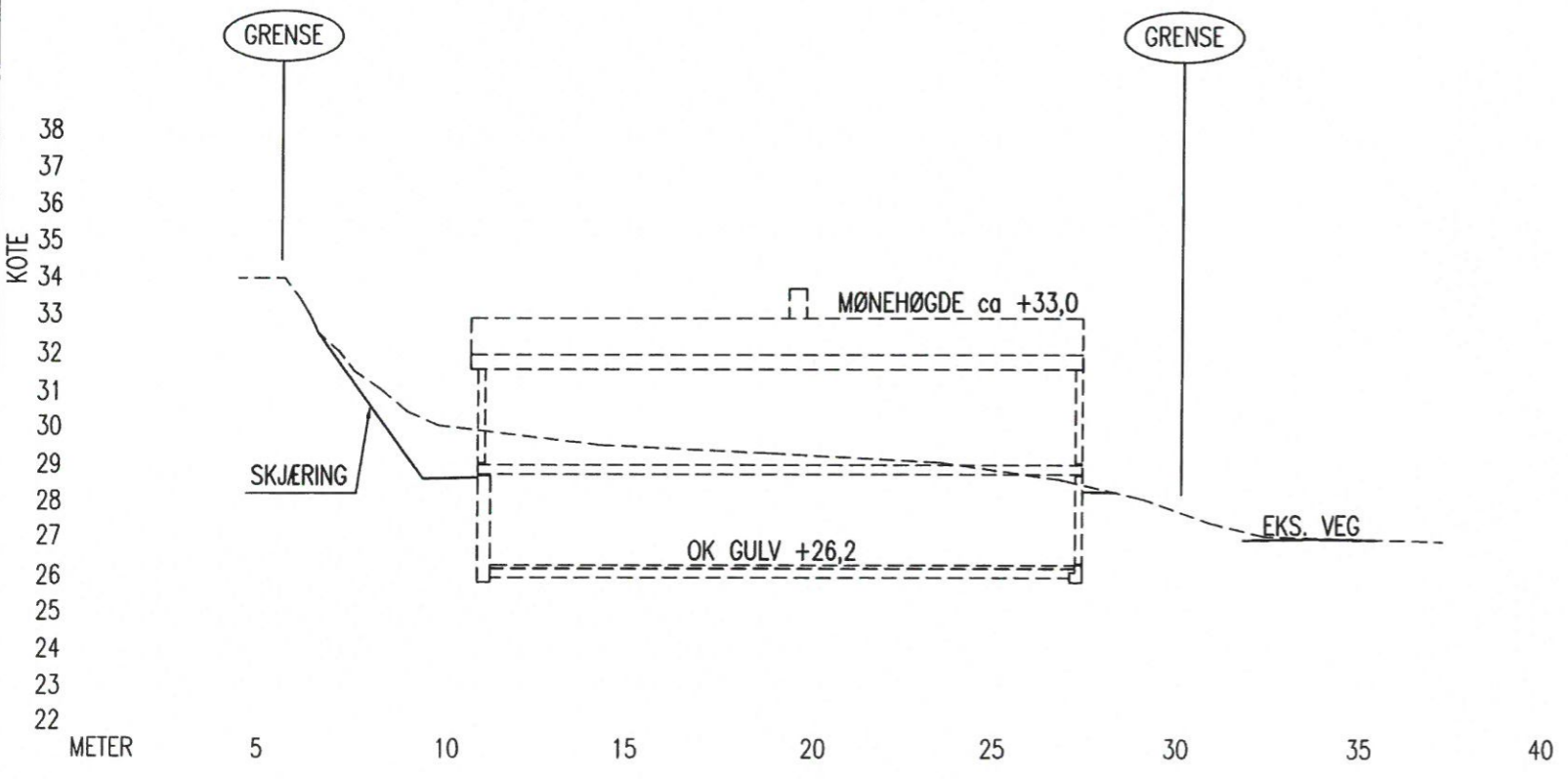

TERRENGPROFIL D-D

GRUNNARBEID:

UNDERSPRENGNING I SKJÆRING:

SKJÆRINGER IFM. SPRENGSTEINSFYLLING UNDERSPRENGES TIL MINIMUM 0,15 M UNDER FUNDAMENTERINGSNIVÅ. SE NBI BLAD 511.101 OG 513.131.

UTLEGGING OG KOMPRIMERING:

STØRSTE STEINSTØRRELSE BØR VÆRE MINDRE ENN 2/3 AV LAGTYKKELSEN. STEINMASSER LEGGES UT OG KOMPRIMERES LAGVIS. HVERT LAG SKAL KOMPRIMERES FULLSTENDIG FØR NESTE LAG LEGGES UT. AVVIK MELLOM HØYESTE OG LAVESTE PUNKT – FERDIG TOPPFLATE < 20MM. TIL HØYDEJUSTERING OG UTJEVNING BENYTTES STEINMATERIALER MED STØRRELSE 2-60MM. SE NBI BLAD 513.131

SPRENGSTEINSFYLLING:



HELNING SKAL VÆRE MINDRE ELLER LIK 1:1,5. FALL BORT FRA HUSVEGG MINIMUM 1:50 I EN BREDDE PÅ 1M. SE NBI BLAD 513.131.

NATURSTEINSMUR

SE NBI BLAD 517.342.

SIKRINGSTILTAK:

NIVÅFORSKJELLER OVER 0,5 M SKAL HA SIKRINGSTILTAK (GJERDE). I STØRRE SKJÆRINGER HVOR DET KREVES SPEISIELLE SIKRINGSTILTAK, SKAL UTF TA KONTAKT MED PRO –SOM SKAL GJENNOMFØRE BEFARING FØR DET GJØRES TILTAK. SE NBI BLAD 517.342 OG 311.135

| | | | |
|------------------|---|--|----------------|
| DATE/SIGN | OBS! * TEGNINGEN KAN PRINTES I FEIL SKALA * IKKE TA MÅL DIREKTE PÅ TEGNING * BRUK BARE OPPGITTE MÅL | I HENHOLD TIL LOWVERK ER DENNE TEGNINGEN ARKOCONSULT AS SIN EIENDOM. DENNE TEGNINGEN KAN IKKE BLI BRUKT, OFFENTLIGGJORT ELLER GIS VIDERE TIL TREDJEPART UTEN VÅRT SKRITLIGE SAMTYKKE. OVERTREDELSE AV DETTE KAN SØKSMÅL. | |
| | AMI OG TORE JENSEN NY ENEBOLIG | REVISION/DATE: PROJECT NO.: 2016279 | |
| REV. DESCRIPTION | GBNR 108/26+71, LINDÅS TERRENGPROFILER | DRAWING NO.: 18316279A03  | |
| |  ARKOCONSULT AS, Postboks 103, 5291 Valest.f. Tel.: 56390003 – Fax.: 56191130 – Mob.: 93241511 Mail: post@arkoconsult.no – Org.nr.: 997089782 MVA | SCALE: 1:200 | FORMAT: A3 |
| | | DRAWN: LAH | DATE: 18.01.17 |
| | CHECKED: | DATE: | |

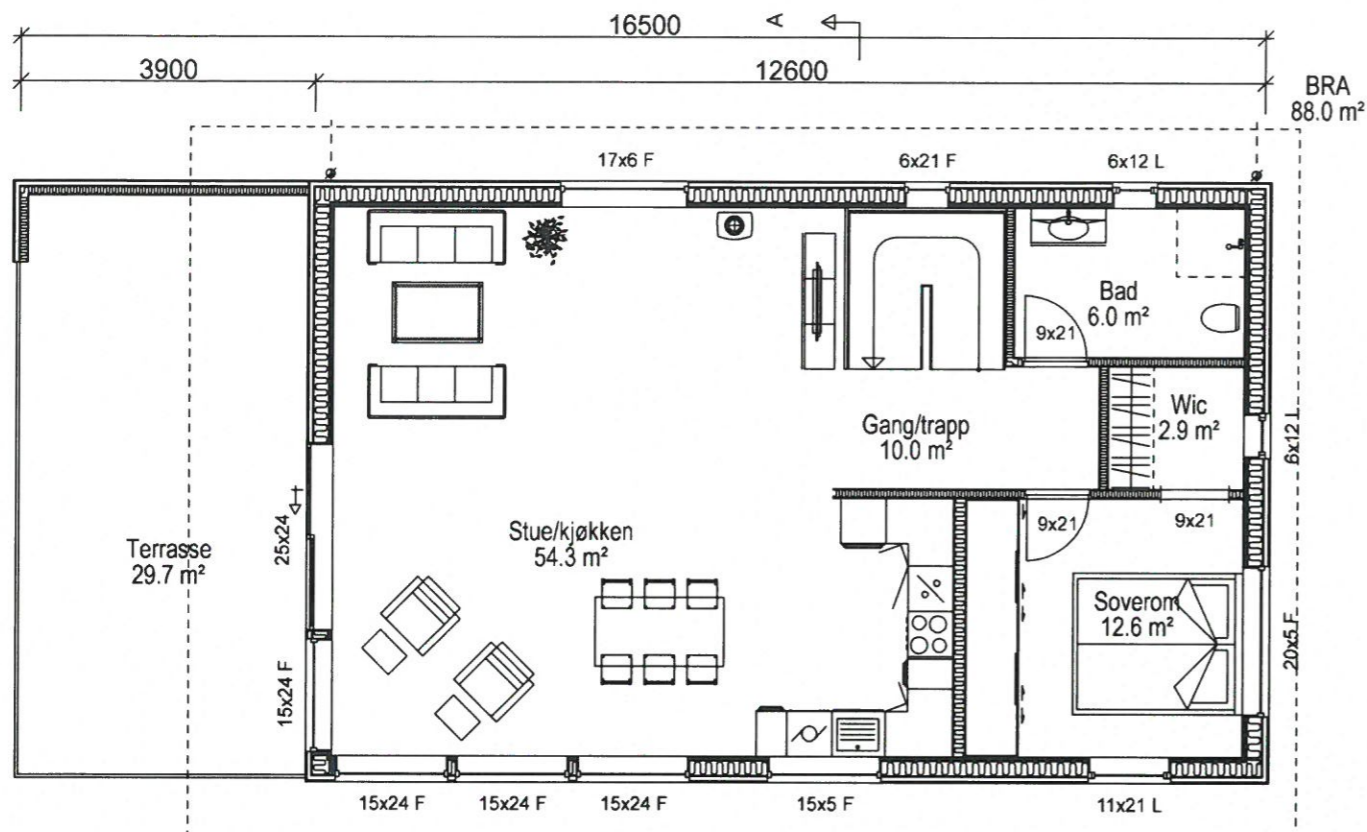

PLAN 1 ETG.

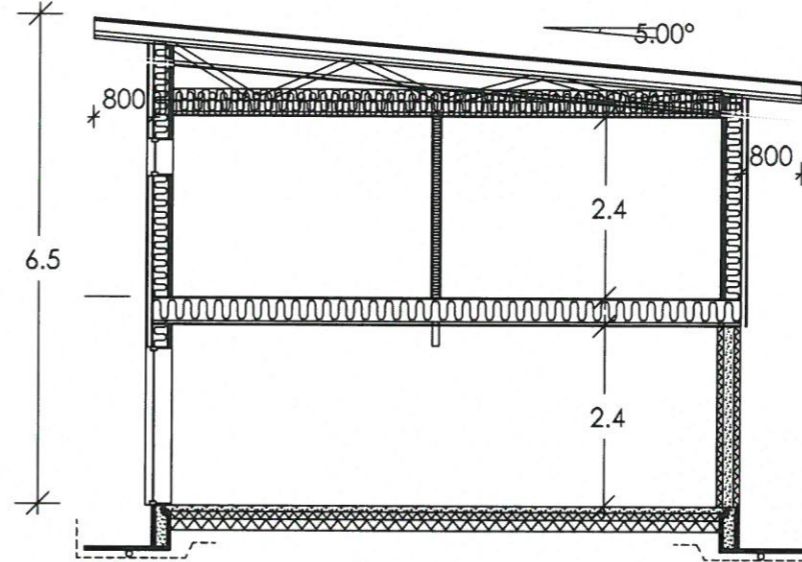

SNITT A-A

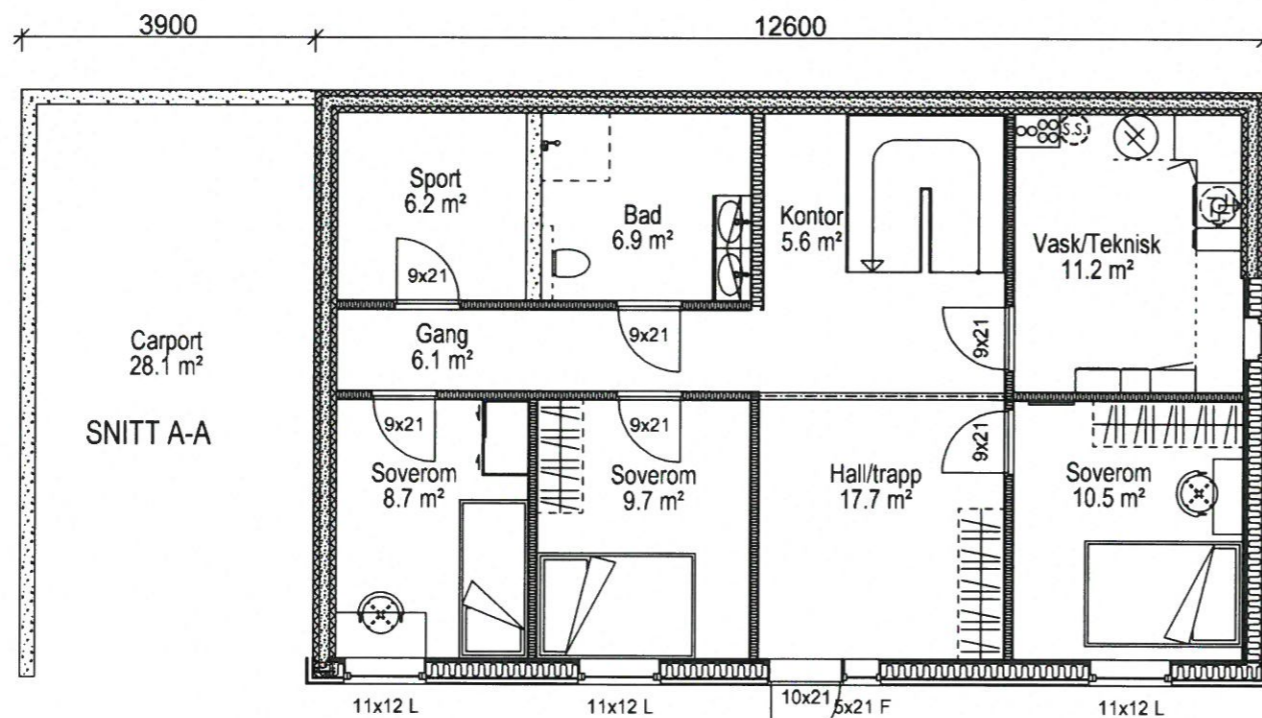

PLAN U ETG.

BRA
87.1 m²
BYA
128.7 m²

MERKNADER:

Forbehold: Det tas forbehold om mulig nedforet himling pga tekniske føringer. Arealer er beregnet ut fra tegning og er oppgitt i hht. NS3940.
Tekniske forhold i bygningsmessig utførelse kan påvirke arealer og høyder i mindre grad.

| Arealberegninger i hht. NS 3940 | Bruksareal BRA kvm | | |
|---------------------------------|--------------------|---------------------------------|--------------|
| | Pr etasje | Åpent overbygg areal og carport | Sum BRA |
| Underetasje | 87.1 | 28.1 | 115.2 |
| 1. etasje | 88.0 | 0.0 | 88.0 |
| SUM : | 175.1 | 28.1 | 203.2 |
| BYA : | 128.7 | 0.0 | 128.7 |

| 1 | 05.06.2020 | Div endringer | | TS | |
|-----|------------|---------------|-------|--------|--|
| Rev | Dato | Tekst | Tegn. | Kontr. | |

| | | |
|------------|-----------|-------|
| Dato: | Arkitekt: | Index |
| 12.05.2020 | NHB/HR | |

Tegn.: TS

Forhandler:

Tiltakshaver: NHB VEST UTVIKLING

Gnr: Bnr:

| | |
|---------|--------------|
| Type | Prosjekt nr. |
| HJERTÅS | 20146 |

BOLIGSYSTEM AS
STIKLESTADVEIEN 3, 7041 TRONDHEIM
tel.: 73874650, fax.: 73874659, www.nhb.no

| | | |
|---------------|--------------|-------|
| PLAN OG SNITT | | |
| Målestokk | Tegnings nr. | Index |
| 1: 100 | | |

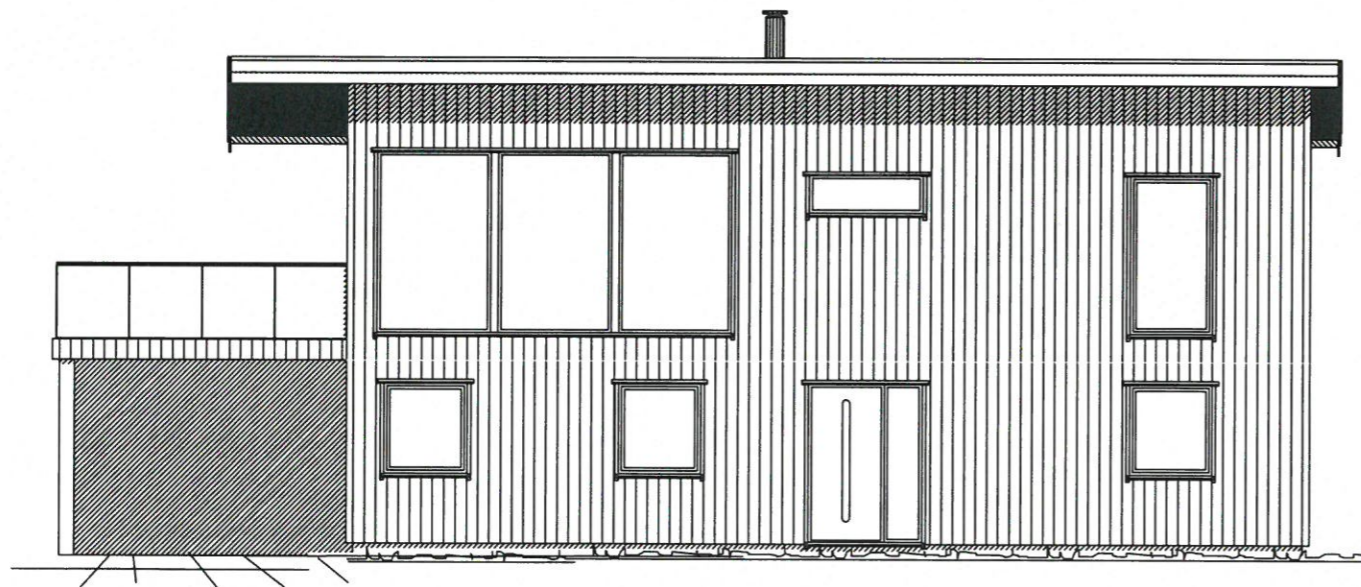
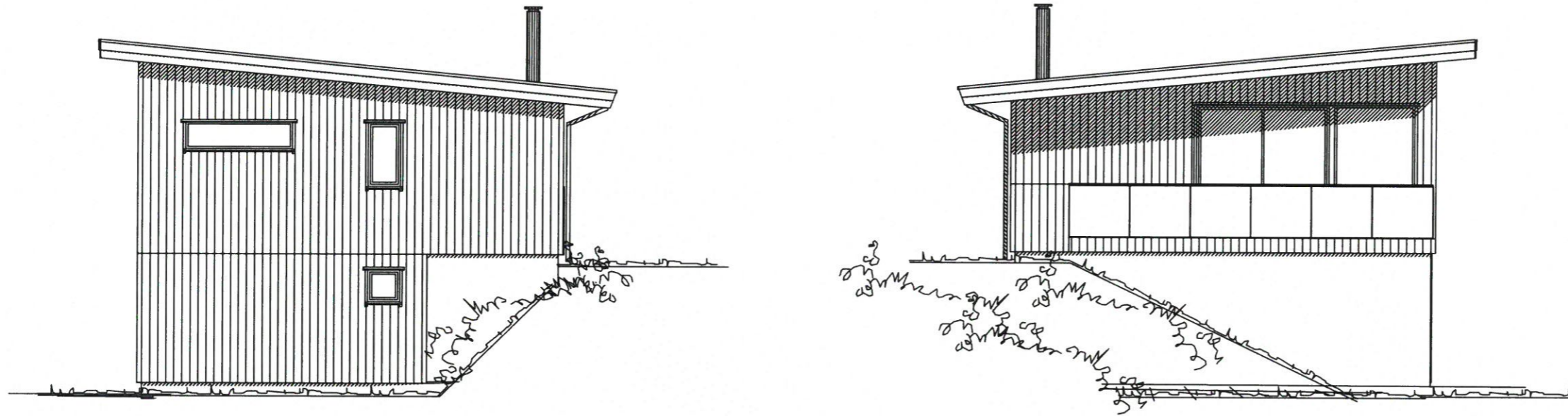
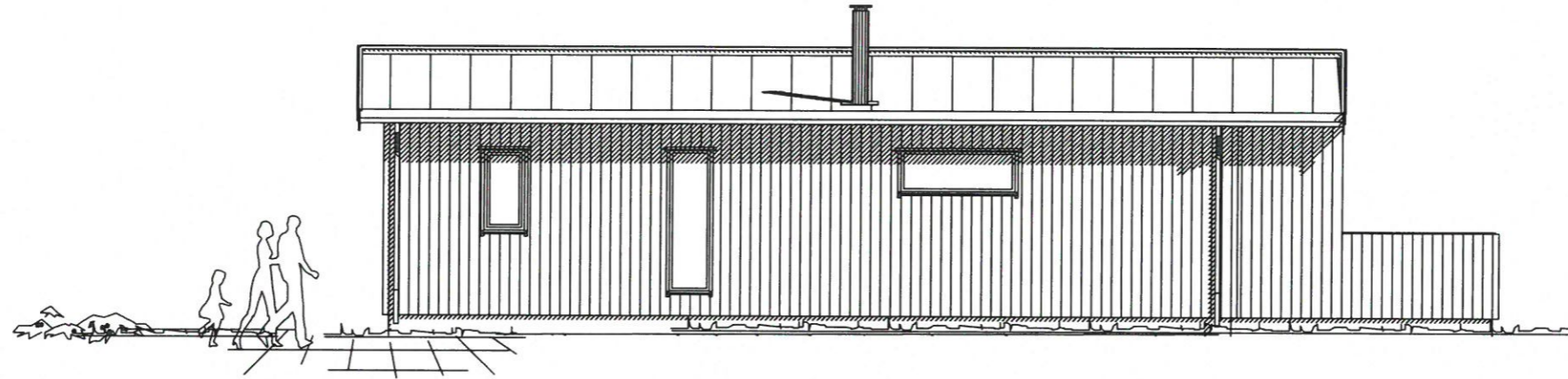

MERKNADER:

Forbehold: Det tas forbehold om mulig nedforet himling pga tekniske føringer. Arealer er beregnet ut fra tegning og er oppgitt i hht. NS3940.
 Tekniske forhold i bygningsmessig utførelse kan påvirke arealer og høyder i mindre grad.

| Rev | Dato | Tekst | Tegn | Kontr. |
|-----|------|-------|------|--------|
| | | | | |

| | | |
|-------|-----------|-------|
| Dato: | Arkitekt: | Index |
|-------|-----------|-------|

| | | |
|------------|--------|--|
| 12.05.2020 | NHB/HR | |
|------------|--------|--|

Tegn.: TS

Forhandler:



Tiltakshaver:

NHB VEST UTVIKLING

Gnr: Bnr:

| | |
|------|--------------|
| Type | Prosjekt nr. |
|------|--------------|

| | |
|---------|-------|
| HJERTÅS | 20146 |
|---------|-------|

Norske Hus

BOLIGSYSTEM AS
 STIKLESTADVEIEN 3, 7041 TRONDHEIM
 tel.: 73874650, fax.: 73874659, www.nhb.no



FASADER

| | | |
|-----------|--------------|-------|
| Målestokk | Tegnings nr. | Index |
|-----------|--------------|-------|

1: 100



MERKNADER:

Forbehold: Det tas forbehold om mulig nedforet himling pga tekniske føringer. Arealer er beregnet ut fra tegning og er oppgitt i hht. NS3940.
 Tekniske forhold i bygningsmessig utførelse kan påvirke arealer og høyder i mindre grad.

| | | | | |
|--|--|--|--|--|
| | | | | |
|--|--|--|--|--|

| Rev | Dato | Tekst | Tegn | Kontr. |
|-----|------|-------|------|--------|
|-----|------|-------|------|--------|

| | | |
|------------|-----------|-------|
| Dato: | Arkitekt: | Index |
| 12.05.2020 | NHB/HR | |

Tegn.: TS

Forhandler: 

Tiltakshaver:
 NHB VEST UTVIKLING

Gnr: Bnr:

| | |
|---------|--------------|
| Type | Prosjekt nr. |
| HJERTÅS | 20146 |

Norske Hus
 BOLIGSYSTEM AS
 STIKLESTADVEIEN 3, 7041 TRONDHEIM
 tel.: 73874650, fax.: 73874659, www.nhb.no



PERSPEKTIV

| | | |
|-----------|--------------|-------|
| Målestokk | Tegnings nr. | Index |
| 1: 100 | | |

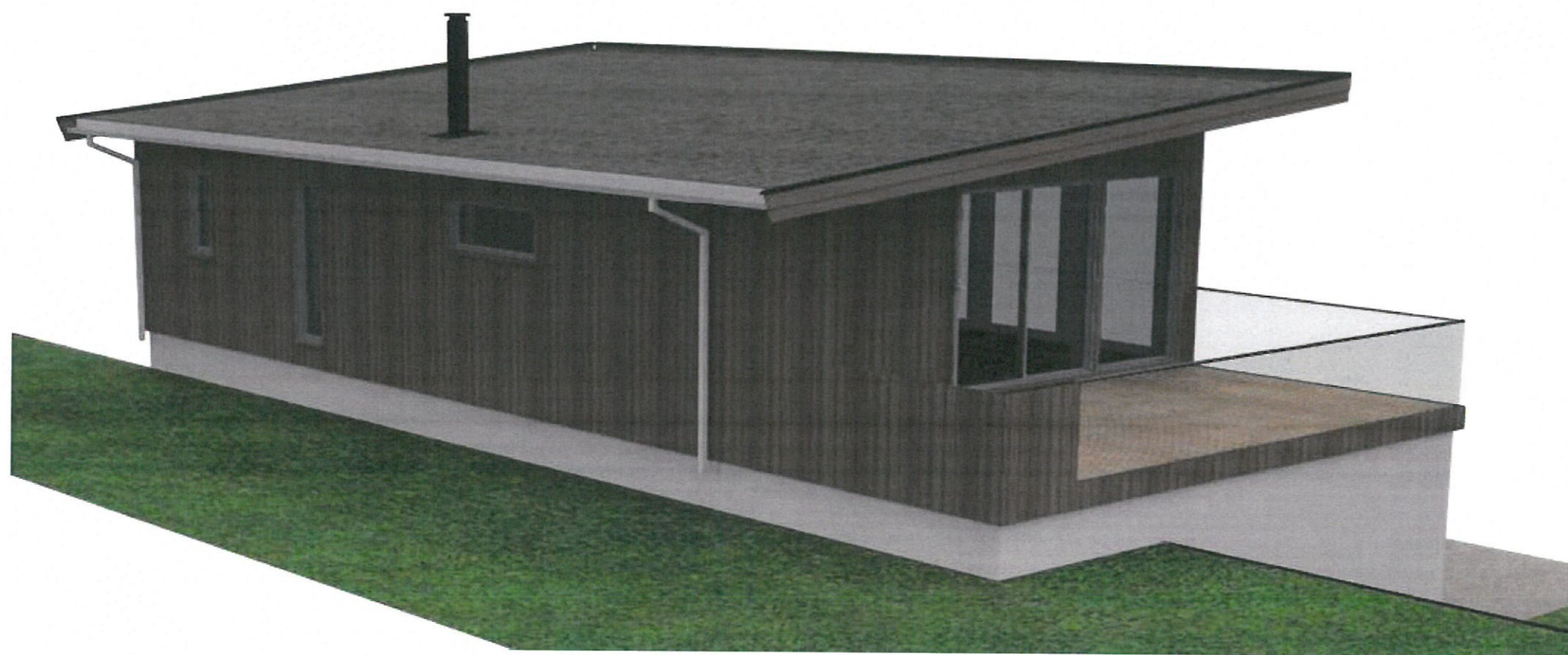

MERKNADER:

Forbehold: Det tas forbehold om mulig nedforet himling pga tekniske føringer. Arealer er beregnet ut fra tegning og er oppgitt i hht. NS3940.

Tekniske forhold i bygningsmessig utførelse kan påvirke arealer og høyder i mindre grad.

| | | | | |
|--|--|--|--|--|
| | | | | |
|--|--|--|--|--|

| Rev | Dato | Tekst | Tegn | Kontr. |
|-----|------|-------|------|--------|
|-----|------|-------|------|--------|

| | | |
|------------|-----------|-------|
| Dato: | Arkitekt: | Index |
| 12.05.2020 | NHB/HR | |

Tegn.:
TS

Forhandler:



Tiltakshaver:
NHB VEST UTVIKLING

Gnr: Bnr:

| | |
|---------|--------------|
| Type | Prosjekt nr. |
| HJERTÅS | 20146 |

Norske Hus
BOLIGSYSTEM AS
STIKLESTADVEIEN 3, 7041 TRONDHEIM
tel.: 73874650, fax.: 73874659, www.nhb.no



PERSPEKTIV

| | | |
|-----------|--------------|-------|
| Målestokk | Tegnings nr. | Index |
| 1: 100 | | |

Gjennomføringsplan

Elendom/ byggested | Gnr. | Bnr. | Feste nr. | Seksj.nr. | Bygn.nr. | Kommune
 108 | 26, 71 | | | | | Aler kommune

Versionnr. | Dato | Signatur, ansv. søker
 2 | 09.06.2020 | NHB VEST AS

Adresse | Veråsvegen 169

Postnr. | 5955

Poststed / Isdalstø | LINDAS

EVSTADEN H. Slive



| Beskrivelse av fagområde, ansvarsområde, tiltaksklasse (i hhv. prosjektering, utførelse og kontroll) | | Tiltaks-klasse | Foretakets navn og org.nr. | Kryss for planlagt samsvarserklæring / kontrollertkryss (ersattes med dato når denne foreligger) | | | | | (9) |
|--|--|----------------|---|--|--|---------------------------------------|--------------------------|---|-----|
| Alle fagområder i tiltaket | Beskrivelse av ansvarsområdet hentet fra erklæring om ansvarserett | | | Søknad om rammetillatelse | Søknad om igangsettings-tillatelse/øtt-trinnsøknad | Søknad om midlertidig brukstillatelse | Søknad om ferdiggjøstest | Sett kryss når arbeidet innen ansvarsområdet er avsluttet | |
| SØK | (1) Ansvarlig søker | (3) 1 | (4) NHB VEST AS 913601742 | (5) | (6) | (7) | (8) X | (9) <input type="checkbox"/> | |
| PRO | Oppmålingsteknisk plassering av tiltak | 1 | GEOFORM AS 918883568 | | 03.06.2020 | | | <input checked="" type="checkbox"/> | |
| PRO | Betongarbeider. Radonararbeider | 1 | BETONGENTREPRENØREN SUNDT OG MORSTØL AS 997475240 | | 04.06.2020 | | | <input checked="" type="checkbox"/> | |
| UTF | Utførelse og innmåling av tiltak i marken | 1 | GEOFORM AS 918883568 | | | | X | <input type="checkbox"/> | |
| UTF | Betongarbeider. Radonararbeider | 1 | BETONGENTREPRENØREN SUNDT OG MORSTØL AS 997475240 | | | | X | <input type="checkbox"/> | |
| UTF | Grunn- og terrengarbeider | | TORRE HALAND 960684648 | | | | X | <input type="checkbox"/> | |

Erklæring om ansvarrett etter plan- og bygningssloven (pbl) § 23-3

| | | | | | | | | |
|---------------------|--|------------|---------------|---------|-------------|-------------|----------|---------|
| Erklæringen gjelder | | Gnr. 108 | Bnr. 26 og 71 | Festnr. | Seksjonsnr. | Bygningsnr. | Bolignr. | Kommune |
| byggested / Endom / | | Adresse | | | | | | |
| | | Veråsvegen | | | | | | |

| | | | | | | | |
|---|--|---|--|------------------|--|-----------|--|
| Foretaks navn | | GEORFORM AS | | Organisasjonsnr. | | 918883568 | |
| Adresse | | Litleåsvegen 49 | | Postnr. | | 5132 | |
| Kontaktperson | | Geir Ove Bøe | | Telefon | | 91577500 | |
| E-post | | post@georform.no | | Mobiltelefon | | 98220450 | |
| Foreligger sentral godkjenning? | | <input checked="" type="checkbox"/> Ja <input type="checkbox"/> Nei | | | | | |
| Hvis ja, dekkes ansvarsområdene av sentral godkjenning? | | <input checked="" type="checkbox"/> Helt <input type="checkbox"/> Delvis <input type="checkbox"/> Nei | | | | | |

| Ansvarsområde | Funksjon (SØK, PRO, UTF, kontroll) | Beskriv arbeidet foretaket skal ha ansvar for | Tiltaks-klasse | Søknad om ramme-tillatelse | Søknad om igangsettings-tillatelse/et-trinns søknad | Søknad om midlertidig bruks-tillatelse | Søknad om ferdigattest |
|--|------------------------------------|---|----------------|----------------------------|---|--|-------------------------------------|
| PRO | | Oppmålings-teknisk plassering av tiltak | | <input type="checkbox"/> | <input checked="" type="checkbox"/> | <input type="checkbox"/> | <input type="checkbox"/> |
| UTF | | Utforsking og innmåling av tiltak i marken | | <input type="checkbox"/> | <input type="checkbox"/> | <input type="checkbox"/> | <input checked="" type="checkbox"/> |
| Våre samsvarserklæringer/kontrollerklæringer vil foreligge ved: (sett X) | | | | | | | |

Erklæring og underskrift

Foretaket er kjent med reglene om straff og sanksjoner i pbl kap 32 og at det kan medføre reaksjoner dersom det gis uriktige opplysninger. Foretaket forplikter seg til å stille med nødvendig kompetanse i tiltaket jf. SAK10 kap. 10 og 11

Ansvaret for utarbeidede dokumenter ligger på foretaket og kvalitetssikret gjennomført og kvalitetssikret i henhold til pbl jf. SAK10 §12-3

Ansvaret for utarbeidede dokumenter ligger på foretaket og kvalitetssikret gjennomført og kvalitetssikret i henhold til pbl jf. SAK10 §12-4

Ansvaret for utarbeidede dokumenter ligger på foretaket og kvalitetssikret gjennomført og kvalitetssikret i henhold til pbl jf. SAK10 §12-5

Dato: 04.06.2020

Underskrift: *Geir Ove Bøe*

Geir Ove Bøe

Gentas med bokstaver

Sentralt godkjent foretak for ansvarrett etter plan- og bygningsloven



62

Sentral godkjenning for: **GEFORM AS**

Foretaket, med organisasjonsnummer 918883568, er gitt følgende sentrale godkjenning i medhold av plan- og bygningsloven av 27. juni 2008 § 22-1 og forskrift om byggesak av 26. mars 2010 nr 488 (SAK10)

- > Prosjektering av Oppmålingsteknisk prosjektering i tiltaksklasse 2
- > Prosjektering av Vannforsynings- og avløpsanlegg i tiltaksklasse 2
- > Prosjektering av Veg-, utearealer og landskapsutforming i tiltaksklasse 2
- > Utførelse av Innmåling og utstikking av tiltak i tiltaksklasse 3

Godkjenningen er gyldig til 05.09.2020

Godkjenningen er bare gyldig dersom fastsatte gebyr for å inneha sentral godkjenning betales innen fristene. Det gjøres oppmerksom på at sentral godkjenning for ansvarrett skal trekkes tilbake ved alvorlige eller gjentatte overtreidelser av bestemmelser gitt i eller i medhold av plan- og bygningsloven.

DIREKTORATET FOR BYGGKVALITET

Tlf: 22 47 56 00

Postadresse: Postboks 8742 Youngstorget, 0028 Oslo
Besøksadresse: Mariboes gate 13, Oslo / Hunnsvegen 5, Gjøvik

www.dibk.no



Erklæring om ansvarrett

etter plan- og bygningsloven (pbl) § 23-3

Erklæringen skal sendes til ansvarlig søker. Alternativt kan erklæringen sendes direkte til kommunen, men da må ansvarlig søker få tilsendt en kopi.

| | | | |
|---------------------|--|---|-------------------|
| Erklæringen gjelder | | Gnr. Bnr. Festenr. Seksjonsnr. Bygningsnr. Bolignr. Kommune | Eiendom/byggested |
| 108 26/71 | | Veråsvegen 169 | Veråsvegen 169 |
| Lindås Kommune | | Postnr. Poststed | Lindås |
| 997475240 | | Organisasjonsnr. | |

| | | | |
|---|--|---|--|
| Foretakets navn | | Foretaksnavn | |
| Betongentreprenøren Sundt&Morstøl AS | | Betongentreprenøren Sundt&Morstøl AS | |
| Adresse | | Adresse | |
| Kvernabekkevien 89 | | Kvernabekkevien 89 | |
| Kontaktperson | | Kontaktperson | |
| Ricky Sundt | | Ricky Sundt | |
| E-post | | E-post | |
| RICKY@BETONGSM.NO | | RICKY@BETONGSM.NO | |
| Foreligger sentral godkjenning ? | | Foreligger sentral godkjenning ? | |
| <input checked="" type="checkbox"/> Ja | | <input checked="" type="checkbox"/> Ja | |
| <input type="checkbox"/> Nei | | <input type="checkbox"/> Nei | |
| Hvis ja, dekkes ansvarsområdene av sentral godkjenning? | | Hvis ja, dekkes ansvarsområdene av sentral godkjenning? | |
| <input checked="" type="checkbox"/> Helt | | <input checked="" type="checkbox"/> Helt | |
| <input type="checkbox"/> Delvis | | <input type="checkbox"/> Delvis | |
| <input type="checkbox"/> Nei | | <input type="checkbox"/> Nei | |

| Ansvarsområde | | Beskriv arbeidet foretaket skal ha ansvar for | | Tiltaks-klasse | | Søknad om ramme-tillatelse | | Søknad om igangsettings-tillatelse/ et-trinns søknad | | Søknad om brukstillatelse/ midlertidig | | Søknad om ferdigattest | |
|---------------|-----------------|---|--|----------------|--|----------------------------|--|--|--|--|--|------------------------|--|
| UTF | Betongarbeider | | | | | | | | | | | | |
| UTF | Radonararbeider | | | | | | | | | | | | |
| PRO | Betongarbeider | | | | | | | | | | | | |
| PRO | Radonararbeider | | | | | | | | | | | | |
| PRO | Betongarbeider | | | | | | | | | | | | |
| PRO | Radonararbeider | | | | | | | | | | | | |

| | |
|--|-------------|
| Erklæring og underskrift | |
| Foretaket er kjent med reglene om straff og sanksjoner i pbl kap 32 og at det kan medføre reaksjoner dersom det gis uriktige opplysninger. | |
| Foretaket forplikter seg til å stille med nødvendig kompetanse i tiltaket jf. SAK10 kap. 10 og 11 | |
| Ansvaret for prosjekterende erklærer at prosjekteringen skal være planlagt, gjennomført og kvalitetssikret i henhold til pbl jf. SAK10 §12-3 | |
| Ansvaret for utførende erklærer at arbeidet ikke skal starte før det foreligger kvalitetssikret produksjonsunderlag for respektive del av utførelsen jf. SAK10 § 12-4 | |
| Ansvaret for utførende erklærer at arbeidet ikke skal starte før det foreligger kvalitetssikret og vil reddegjøre for endringer som kan påvirke uavhengigheten jf. SAK10 §12-5 | |
| Dato | Underskrift |
| 04.06.2020 | Ricky Sundt |
| Gjenles med blokkbokstaver | |
| Ricky Sundt | |

Sentralt godkjent foretak for ansvarrett etter plan- og bygningsloven



63

Sentralt godkjenning for: **BETONGENTREPRENØREN SUNDT & MORSTØL AS**

Foretak, med organisasjonsnummer 997475240, er gitt følgende sentrale godkjenning i medhold av plan- og bygningsloven av 27. juni 2008 § 22-1 og forskrift om byggesak av 26. mars 2010 nr 488 (SAK10)

- › Prosjektering av Konstruksjonssikkerhet i tiltaksklasse 1
- › Utførelse av Plassøpte betongkonstruksjoner i tiltaksklasse 2
- › Utførelse av Veg- og grunnarbeider i tiltaksklasse 1

BETONGENTREPRENØREN SUNDT & MORSTØL AS:

› Yrskadeforsikring

› Ansvarforsikring

› Godkjent opplæringsbedrift

Godkjenningen er gyldig til 22.02.2021

Godkjenningen er bare gyldig dersom fastsatte gebyr for å inneha sentral godkjenning betales innen fristene. Det gjøres oppmerksom på at sentral godkjenning for ansvarrett skal trekkes tilbake ved alvorlige eller gjentatte overtredelser av bestemmelser gitt i eller i medhold av plan- og bygningsloven.

DIREKTORATET FOR BYGGKVALITET

Tlf: 22 47 56 00

Postadresse: Postboks 8742 Youngstorget, 0028 Oslo
Besøksadresse: Mariboes gate 13, Oslo / Hunnsvegen 5, Gjøvik

www.dibk.no

Erklæring om ansvar

etter plan- og bygningssloven (pbl) § 23-3

Erklæringen skal sendes til ansvarlig søker. Alternativt kan erklæringen sendes direkte til kommunen, men da må ansvarlig søker få tilsendt en kopi.

Kommunens saksnr.

Vedlegg nr. **G-4**

Side **1** av **1**



| | | | | | | | | |
|----------------------------|--|----------------------|-------------|-----------|-------------|-------------|----------|---------|
| Erklæringen gjelder | | Gnr. 108 | Bnr. 26, 71 | Festlert. | Seksjonsnr. | Bygningsnr. | Bolignr. | Kommune |
| byggested | | Veråsvegen 169 | | | | | | |
| Eiendom | | Adresse Postnr. 5955 | | | | | | |
| | | Poststed LINDÅS | | | | | | |
| | | Alver kommune | | | | | | |

| | | | | | | | | | | | |
|--|--|---|--|--------------|--|------------------|--|--------------|--|-------------|--|
| Foretak | | Foretakets navn | | TORE HÅLAND | | Organisasjonsnr. | | 960684648 | | | |
| Adresse | | SOLEVEGEN 104 LEIKVOLL | | Postnr. 5943 | | Poststed | | AUSTRHEIM | | | |
| Kontaktperson | | TORE HÅLAND | | Telefon | | 56 16 93 04 | | Mobiltelefon | | 97 19 24 85 | |
| E-post | | tore.haland@yahoo.no | | | | | | | | | |
| Foreligger sentral godkjenning? | | <input checked="" type="checkbox"/> Ja <input type="checkbox"/> Nei | | | | | | | | | |
| Hvis ja, dekkes ansvarsområdene av sentral godkjenning? | | <input checked="" type="checkbox"/> Helt <input type="checkbox"/> Delvis <input type="checkbox"/> Nei | | | | | | | | | |

| Ansvarsområde | | Funksjon (SØK, PRO, UTF, kontroll) | | Beskriv arbeidet foretaket skal ha ansvar for | | Tilfaks-klasse | | Søknad om ramme-tillatelse | | Søknad om igangsettings-tillatelse/ ett-trinns søknad | | Søknad om midlertidig brukstillatelse | | Søknad om ferdigstelt | |
|---------------|--|------------------------------------|--|---|--|----------------|--|----------------------------|--|---|--|---------------------------------------|--|-----------------------|--|
| UTF | | Grunn- og terrengarbeider | | 1 | | X | | | | | | | | | |

Erklæring og underskrift

Foretaket er kjent med reglene om straff og sanksjoner i pbl kap 32 og at det kan medføre reaksjoner dersom det gis uriktige opplysninger. Foretaket forplikter seg til å stille med nødvendig kompetanse i tilfaket jf. SAK10 kap. 10 og 11

Ansvrlig prosjekterende erklærer at prosjekteringen skal være planlagt, gjennomført og kvalitetssikret i henhold til pbl jf. SAK10 §12-3

Ansvrlig utførende erklærer at arbeidet ikke skal starte før det foreligger kvalitetssikret produksjonsunderlag for respektive del av utførelsen jf. SAK10 § 12-4

Ansvrlig kontrollerende erklærer uavhengighet, jf. SAK10 § 14-1, og vil redegjøre for endringer som kan påvirke uavhengigheten jf. SAK10 §12-5

Dato

03.06.2020

Gjentas med bokbokstaver

Tore Haland

TORE HÅLAND

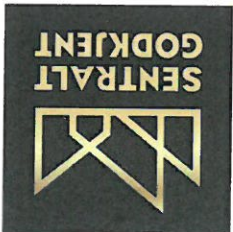

Sentralt godkjent foretak for ansvarrett etter plan- og bygningsloven

64

Sentral godkjenning for: **TORÉ HÅLAND**

Foretaket, med organisasjonsnummer 960684648, er gitt følgende sentrale godkjenning i medhold av plan- og bygningsloven av 27. juni 2008 § 22-1 og forskrift om byggesak av 26. mars 2010 nr 488 (SAK10)

› Utførelse av Veg- og grunnarbeider i tiltaksklasse 1

Godkjenningen er gyldig til 25.04.2022

Godkjenningen er bare gyldig dersom fastsatte gebyr for å inneha sentral godkjenning betales innen fristene. Det gjøres oppmerksom på at sentral godkjenning for ansvarrett skal trekkes tilbake ved alvorlige eller gjentatte overtredelser av bestemmelser gitt i eller i medhold av plan- og bygningsloven.

DIREKTORATET FOR BYGGKVALITET

Tlf: 22 47 56 00

Postadresse: Postboks 8742 Youngstorget, 0028 Oslo
Besøksadresse: Mariboes gate 13, Oslo / Hunnsvegen 5, Gjøvik

www.dibk.no

Q1

FULLMAKT

Vi, Evy Eknes og Pål Fanuelsen, eiere av gnr. 108 bnr. 26 og 71 i Alver kommune gir herved NHB Bolig Vest AS, Org. 913601742, fullmakt til å signere dokumenter vedrørende kommunale søknader for tiltak på gnr. 108 bnr. 26 og 71.

Lindås, 08.06.2020

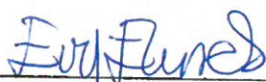

Evy Eknes

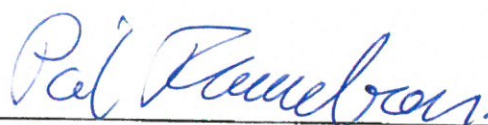

Pål Fanuelsen