



Alver Kommune
Kart og oppmålingsavdelinga
Postboks 4
5906 Frekhaug
e-post: post@alver.kommune.no

Varsel om oppmålingsforretning

Saksnr 20201645
Oppdragsnr

Det vert med dette varsla om at det skal haldast oppmålingsforretning på følgjande matrikkeleining(ar)					
Gateadresse	Eigar/Rekvirent	Gnr	Bnr	Fnr	Snr
Vassbygdvegen 1055; Vassbygdvegen	Vaage Solveig (Hjemmelshaver)	53	1	0	0

Om forretninga					
Forretninga vert:	Dato	Kl.	Stad		
	25.06.2020	09.00	På parsellen		
Rekvirent					Rekvisisjonsdato
Vaage Solveig					
Forretninga gjeld oppretting av matrikkeleining					
<input checked="" type="checkbox"/> Grunneigedom	<input type="checkbox"/> Festegrund	<input type="checkbox"/> Anleggseigedom	<input type="checkbox"/> Uteareal eigarseksjon		
Forretninga gjeld registrering av eksisterande grunn					
<input type="checkbox"/> Grensejustering	<input type="checkbox"/> Klarleggjing av eksisterande grense	<input type="checkbox"/> Nymerking av eksisterande grense	<input type="checkbox"/> Registrering av ureg. jordsameige	<input type="checkbox"/> Matrikulering av umatrikulert grunn	
<input type="checkbox"/> Arealoverføring	<input type="checkbox"/> Anna				
Forklaring					
Frådeling av ny grunneigedom frå gbnr. 53/1					

Kven som er varsla
Vedlagt følgjer ei oversikt over dei personar som er varsla om forretninga, og i kva eigenskap (partsstilling, rolle) desse er blitt varsla. Du vert oppfordra til å gje melding til kommunen så snart som mogeleg dersom du kjenner til ev. andre som forretninga kan få betydning for.

For matrikkeleininga gjeld følgjande forhold
<u>Dersom nokon av grensene eller andre rettsforhold som vedkjem stadfesta rettar er uklare, er det ynskjeleg at du i samråd med dei andre partane oppklarar dette før oppmålingsforretninga.</u>
Det er ynskjeleg at kart, bilete og avtalar etc. som kan ha betydning for å fastleggja grenseforløpet og stadfesta rettar vert send til kommunen, helst i god tid før oppmålingsforretninga eller vert teken med til oppmålingsforretninga.
Oppmøte ved oppmålingsforretninga er frivillig og det kan ikkje krevjast godtgjersle for reiseutgifter, tapt arbeidsforteneste og liknande i samband med oppmålingsforretninga.

Rettt til å klaga
Saker som krev oppmålingsforretning etter § 6 i matrikkellova, under dette feil ved varslinga eller utføringa av forretninga, kan klagast på etter reglane i forvaltningslova kap. IV til VI, jfr. matrikkellova § 46.
Klagefristen vert rekna frå det tidspunktet parten har motteke matrikkelbrev eller underretning om føring i matrikkelen, jfr. matrikkelforskrifta § 21.
Det kan ikkje setjast fram klage på forhold som formelt høyrer inn under klagebehandling etter anna lovverk, t.d. plan- og bygningslova.

Andre opplysningar
Vedlagt følgjer: <input checked="" type="checkbox"/> Partsliste <input checked="" type="checkbox"/> Fullmaktsblankett <input type="checkbox"/> Kvitteringsblankett <input type="checkbox"/> Anna

Landmålar			
Stad	Dato	Epost	
Knarvik	11.06.2020	morten.mangeroy.helland@alver.kommune.no	
Stilling	Telefon	Landmålar	Underskrift
Oppmålingsingeniør		Morten Mangerøy Helland	

Fullmakt Oppmålingsforretning

Saksnr 20201645	Oppdragsnr
--------------------	------------

NB! Ver nøyaktig med å kryssa av for kva fullmakta gjeld.

Underteikna, som har grunnboksheimel til matrikkeleininga (viss ikkje tinglyst matrikkeleining; aktuell eigar/festar)				
Gnr	Bnr	Fnr	Snr	Matrikkeleininga si adresse

gjev fullmakt til		
Fullmektig	Navn	Adresse
	Fødselsdato (6 siffer)	
Fullmakta gjeld	<input type="checkbox"/> Løyve til å møta og representera meg/oss ved oppmålingsforretninga, under dette til å godkjenna oppmåling/merking av ny matrikkeleining på grunnlag av offentlig godkjenning, med løyve til å godkjenna mindre avvik, jfr. Matrikkellova § 33	
	<input type="checkbox"/> Løyve til å signera erklæring om rettar i fast eigedom, dersom det er stilt krav om etablering av rettar i vedtak etter plan- og bygningslova.	
	<input type="checkbox"/> Løyve til å rydda opp i rettsforhold som det i samband med forretninga vert avdekka behov for å rydde opp i. (Oppretting og/eller sletting av rettar)	
	<input type="checkbox"/> Løyve til å inngå forlik, ta bindande standpunkt til ev. skilddom eller grensejustering.	
	<input type="checkbox"/> Løyve til å signera skjøyte / erklæring om arealoverføring / pantedokument. NB! Krev vitnestadfesting på heimelshavar si underskrift.	
<input type="checkbox"/> Løyve til andre disposisjonar enn nemnd over.		
	Beskriv	
	Dersom fullmakt gjeld matrikkeleining i sameige må anten samtlege sameigarar signera på fullmakta, eller det må leggjast fram dokumentasjon for at sameiget har vedteke at styret, anna organ eller person kan representera sameiget, jfr. matrikkelforskrifta § 23, første ledd.	

Forretninga vedkjem					
Gnr	Bnr	Fnr	Snr	Dato for oppmålingsforretninga	
53	1	0	0	25.06.2020	

Underskrift frå heimelshavar (viss ikke tinglyst matrikkeleining; aktuell eigar/festar)		
Stad og dato	Underskrift	Fødselsnr./Organisasjonsnr. (11/9 siffer)

Vitnestadfesting på heimelshavar si underskrift (jfr. tinglysingsforskrifta § 3)

(Skal berre fyllast ut dersom det blir gjeve fullmakt til å signera på skøyte / erklæring om arealoverføring / pantedokument)

Vi stadfestar at heimelshavar sin signatur er skriven eller vedkjend i vårt nærvær og at vedkommande er over 18 år: (Advokatar og autoriserte eigedomsmeklarar m.fl. kan vitna ei underskrift aleine)

Vitneunderskrift 1		
Stad	Dato	Underskrift

Vitneunderskrift 2		
Stad	Dato	Underskrift



Partar			Varsling			Under forretninga				
Namn	Gnr./Bnr./Fnr./Snr.	Partsstilling	Sendt	Svar		Opp- møte	Godkj.	Signatur ved avløysar		ID 2)
			Dato	Mottakskvitt.	Ev. fullm. 1)			Signatur - registrert eigar		
Adresse		Eigarforhold	Måte							
Vaage Solveig	53/1	Rekvirent				<input type="checkbox"/>	<input type="checkbox"/>			
Vassbygdvegen 1060, 5956 Hundvin		Hjemmelshaver	Brev			<input type="checkbox"/>	<input type="checkbox"/>			
Vaage Solveig	53/1/1	Nabo				<input type="checkbox"/>	<input type="checkbox"/>			
Vassbygdvegen 1060, 5956 Hundvin		Hjemmelshaver	Brev			<input type="checkbox"/>	<input type="checkbox"/>			
Grimstad Eldbjørg N	53/3	Nabo				<input type="checkbox"/>	<input type="checkbox"/>			
Vassbygdvegen 1048, 5956 Hundvin		Hjemmelshaver	Brev			<input type="checkbox"/>	<input type="checkbox"/>			
Vestland Fylkeskommune	53/38	Nabo				<input type="checkbox"/>	<input type="checkbox"/>			
Postboks 7900, 5020 Bergen		Aktuell eier	Brev			<input type="checkbox"/>	<input type="checkbox"/>			
Statens Vegvesen Region Vest	53/38	Nabo				<input type="checkbox"/>	<input type="checkbox"/>			
Askedalen 4, 6863 Leikanger		Eiers kontaktinstans	Brev			<input type="checkbox"/>	<input type="checkbox"/>			
						<input type="checkbox"/>	<input type="checkbox"/>			
						<input type="checkbox"/>	<input type="checkbox"/>			
						<input type="checkbox"/>	<input type="checkbox"/>			
						<input type="checkbox"/>	<input type="checkbox"/>			
						<input type="checkbox"/>	<input type="checkbox"/>			
						<input type="checkbox"/>	<input type="checkbox"/>			
						<input type="checkbox"/>	<input type="checkbox"/>			
						<input type="checkbox"/>	<input type="checkbox"/>			

1) Avløysar: (SUF)
 Avløysar med avgjerdsfullmakt: (SMF)
 2) Førarkort: (F)
 Pass: (P)
 Bankkort m/ bilde: (B)

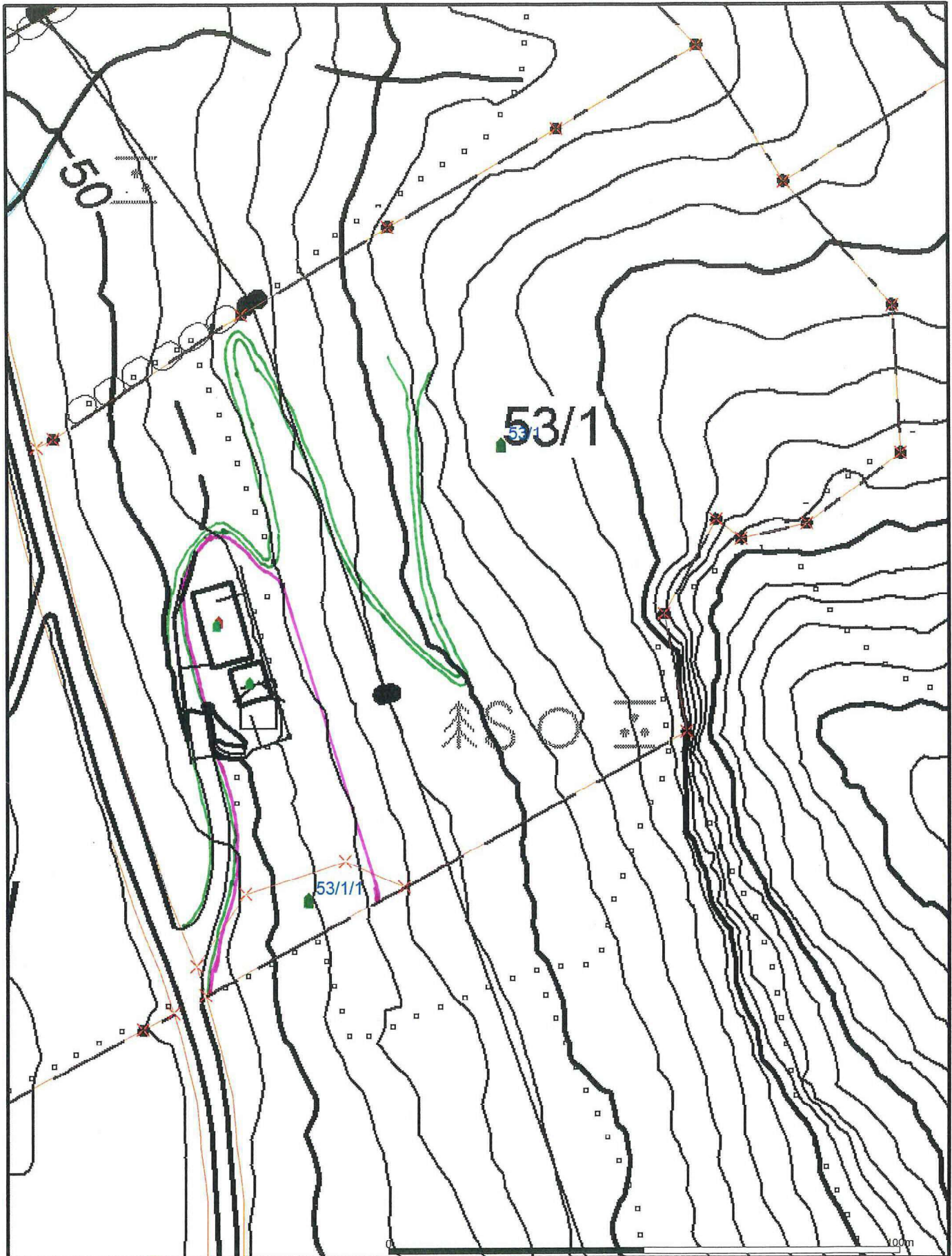

- Målte Grenser
- Registrerte Grenser
- ⊙ Udoformert grenser
- ⊙ Terrengmålte grense
- ⊙ Konstruert grensepunkt
- Bolig
- Bustad m/leilighet
- Våningshus
- Storre bustader
- Hytte/feriehus
- Garasje/uthus
- Industri/lager
- Andre bygg



Lindås kommune
Geodata avdeling



Dato: 2018.10.19

Sign: lini

Målestokk
1:1000

Beliggenhet og høyder må oppfattes som orienterende.

* = VEG - HESTESTI

* = GRENSE FOR SØKNAD OM NY FRÅDELT TOMT