

**For matrikkelenhet:**

Kommune: 4631 - ALVER
Gårdsnummer: 443
Bruksnummer: 152

Utskriftsdato/klokkeslett: 17.06.2020 kl. 14:46
Produsert av: Kjartan Medaas
Attestert av: Alver kommune

Orientering om matrikkelbrev

Matrikkelbrevet er hjemlet i «Lov om eigedomsregistrering» (matrikkelova) av 17. juni 2005. Etter definisjonen i matrikkelovens § 3 d) er matrikkelbrevet en attestert utskrift av matrikkelen som viser alle registrerte opplysninger om en matrikkelenhet ved oppgitt dato.

Om fullstendighet og nøyaktighet i matrikkelbrevet

Matrikkelen ble etablert ved konvertering av data fra tidligere registre. Det kan variere hvor gode disse dataene er med hensyn på fullstendighet og nøyaktighet. I enkelte tilfeller kan grensepunkt og grenselinjer mangle helt eller delvis eller være feil registrert. Det kan også være feil og mangler ved registrert bygnings- og adresseinformasjon. Fullstendighet og stedfestingsnøyaktighet er generelt bedre innenfor enn utenfor tettbygd strøk. Vær oppmerksom på at for mange matrikkelenheter og bygg hefter usikkerhet ved arealet som oppgis.

For utfyllende informasjon: www.kartverket.no/matrikkelbrev

Matrikkelenhet

Matrikkelenhetstype: Grunneiendom
Bruksnavn:
Etableringsdato: 17.06.2020
Skyld: 0
Er tinglyst: Ja
Har festegrunner: Nei
Er seksjonert: Nei

Det er ikke registrert bygg på matrikkelenheten.

Arealrapport

Tekst	Areal	Kommentar
Beregn arealet for 443 / 152	128,1 m ²	

Eierforhold

Tinglyste eierforhold

Rolle	Status	Føds.d./org.nr	Navn	Bruksenhet	Adresse	Andel
Hjemmelshaver		280569	BERGVOLL AASHILD		KEILEVEGEN 22 6906 FLORØ	1 / 4
Hjemmelshaver		290264	BERGVOLL MARIT	H0101	ÅSLIGRENDA 87 5115 ULSET	1 / 4
Hjemmelshaver		120772	BERGVOLL SIGNE	H0101	MOLDBAKKEN 25 E 5042 BERGEN	1 / 4
Hjemmelshaver		050161	BERGVOLL ØYVIND	H0101	OSTADALSVEIEN 11 0753 OSLO	1 / 4

Oversikt over teiger

(EUREF89 UTM Sone 32)

Løpenr	Type	Hovedteig	Nord	Øst	Høyde	Areal	Merknader
1	Teig	Ja	6729795	279005		128,1 m ²	

Forretninger der matrikkelenheten er involvert

Forretning	Forretningsdokumentdato	Status	Tinglysing	Endret dato	Matrikkelføring
Forretningstype	Kommunal saksreferanse				Signatur
Årsak til feilretting	Annen referanse				Dato
Opprett ny grunneiendom ved fradeling	25.05.2020	Tinglyst		17.06.2020	medakjar 17.06.2020
Oppmålingsforretning	20/8365	Rolle	Matrikkelenhet		Arealendring
		Avgiver	4631 - 443/20		-128,1
		Mottaker	4631 - 443/152		128,1

Oversiktskart for 443 / 152

Målestokk 1:1 000
EUREF89 UTM Sone 32

6729850

6729800

6729750

443 / 152



40m

278900

278950

279000

279050

279100

Teig 1 (Hovedteig) 443 / 152

Målestokk 1:250
EUREF89 UTM Sone 32

6729810

6729800

6729790

6729780

278980

278990

279000

279010

279020

279030

+443 / 152

+443 / 47

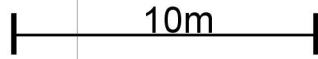
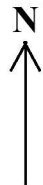

Areal og koordinater

Areal: 128,1

Arealmerknad:

Representasjonspunkt: Koordinatsystem: EUREF89 UTM Sone 32

Nord: 6729795

Øst: 279005

Grensepunkt / Grenselinje

Ytre avgrensing

Løpenr	Nord	Øst	Grensemerke nedsatt i / Lengde	Grensepunkttype / Hjelpelinjetype	Målemetode	Nøyaktighet	Radius
1	6729787,71	279010,19	10,62	Fjell Offentlig godkjent grensemerke Ikke hjelpelinje	96 GPS kinematisk (Real time kinematic)	10	
2	6729789,03	278999,65	12,69	Fjell Offentlig godkjent grensemerke Ikke hjelpelinje	96 GPS kinematisk (Real time kinematic)	10	
3	6729801,72	278999,99	9,93	Jordfast stein Offentlig godkjent grensemerke Ikke hjelpelinje	96 GPS kinematisk (Real time kinematic)	10	
4	6729800,20	279009,80	12,50	Jord Offentlig godkjent grensemerke Ikke hjelpelinje	96 GPS kinematisk (Real time kinematic)	10	