

BVA BOLIG:	179,5m ²
BRA INNV. KJELLERPLAN:	122,4m ²
BRA INNV. HOVEDPLAN:	125,5m ²
BRA TAKOVERBYGG:	22,6m ²
BVA GARASJE:	42,0m ²
BRA GARASJE:	39,1m ²
BVA TILSAMMEN 221,5 UTGJØR 18,0% UTNYTTING	

KJELLERPLAN

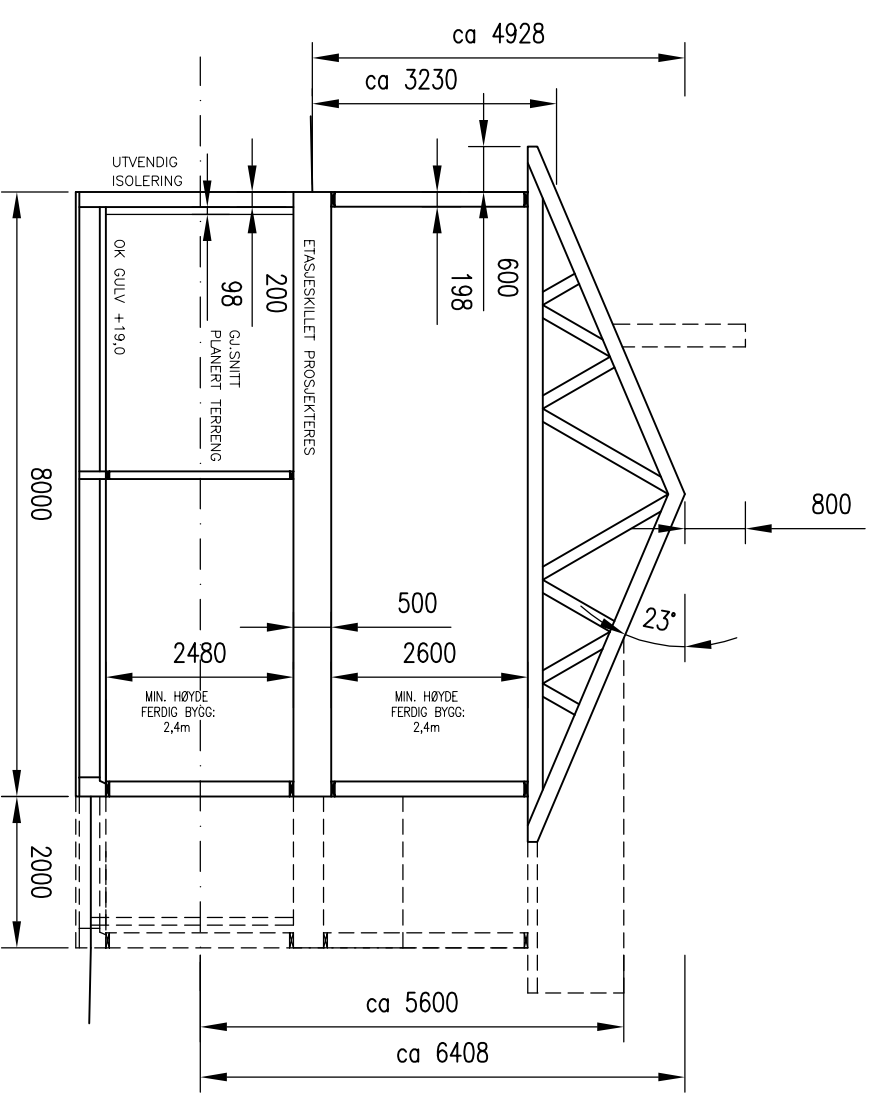

TYPISK SNITT

NB!
 DERSOM ANNET IKKE ER BESKREVET, KAN TEGNINGEN KUN BRUKES SOM SØKNADSTEGNING I BYGGESAK. ARBEIDSTEGNINGER MÅ PROSJEKTERES OG LEVERES SEPARAT.

REV.	DESCRIPTION	DATE/SIGN
B	ENDRINGER ETTER MØTE KOMMUNE	09.06.20/LAH
A	JUSTERING GARASJE, FOR BYGGEGRENSE	19.12.19/LAH

<p>ARKOCONSULT</p> <p>ARKOCONSULT AS, Postboks 103, 5291 Valestf. Tel.: 56390003 – Fax.: 56191130 – Mob.: 93241511 Mail: post@arkoconsult.no – Org.nr.: 918269665 MVA</p>	<p>TERJE TREDAL, SØKN.TEKN.</p> <p>NY ENEBOLIG OG GARASJE</p> <p>GBNR. 196/60, LINDÅS KJELLERPLAN OG SNITT</p>	<p>REVISION/DATE: B/09.06.20</p> <p>PROJECT NO.: 2019232</p> <p>DRAWING NO.: 01719232A01</p>
SCALE: 1:100	FORMAT: A3	
DRAWN: LAH	DATE: 11.12.19	
CHECKED: AHH	DATE: 19.12.19	