

1:100 Underetasje

Hjelmås
VVS AS

P. Hg 19/6.20

Merknad

For isolasjonsmengder og U-verdier, se varmetapsberegninger.

Plassering av avtrekks-tiluftsventilert og kombiboks, se tegninger fra ventilasjonsleverandør.

Målsetting på utside mur/stenderverk

For bolig hvor sportsbod ikke prosjekteres tilknyttet bolig, forutsettes sportsbod (5m²) bygd samtidig med bolig. Hvis tilgjengelig boenhet, trinnfri adkomst til sportsbod.

Romareal på evt. loft er målt helt ut til knevegg.

Snøfangere monteres iht. Sintef byggforsk detaljblad 525.931

BYA er beregnet til utside underliggende støtte. Ved utkragede bygningsdeler trekkes BYA inn opptil 1 meter.

Tegning/prosjektering er ikke kontrollert mot plassering i terreng. Gesims- og mønehøyde er målt fra et teoretisk planert terreng 0,3m under ferdig støpt plate.

BYA: 184 (183,8)m²

Arealtabell (BRA)

Leilighets ID	Etasje	Type	Areal
	Underetasje	Garasje/carport utv. bod	6,1
	Underetasje	Primærrom	83,1
	Underetasje	Sekundærrom	10,7
	Underetasje	Åpent overbygd areal	57,8
1. Etasje	Primærrom	101,2	
1. Etasje	Sekundærrom	2,6	
1. Etasje	Åpent overbygd areal	5,7	
			267,2 m²

Rev	Nr	Beskrivelse	Dato	Sign	Kontr

Fase Byggesøknadstegning		Arkitekt: .
		Lokalisering:
Tilleshaver: Elsabeth og Geir Tønning Vardane 147 5911 Alversund		Kommune: Alver
Forhandler: Villanger & Sønner AS		Gnr./Bnr./Festerr.: 134, 447
Prosjekterende: Nordbohus AS Strandveien 43, 7067 Trondheim		DAK av: MAB Dak. dato: 25.05.20
Hustype: OPAL var.		Kontr.: BEK Kontr. dato: 26.05.20
Arkivnr.: 1002040		Rev. ID: OPAL var. Rev. dato: 26.05.20
Tegningsnr.: B20-1		Ark: A3 Målestokk: 1:100
Type tegning: Plan Underetasje		

Denne tegningen tilhører Nordbohus AS. Etterligning kr. lov om åndsverk av 12.5.1961

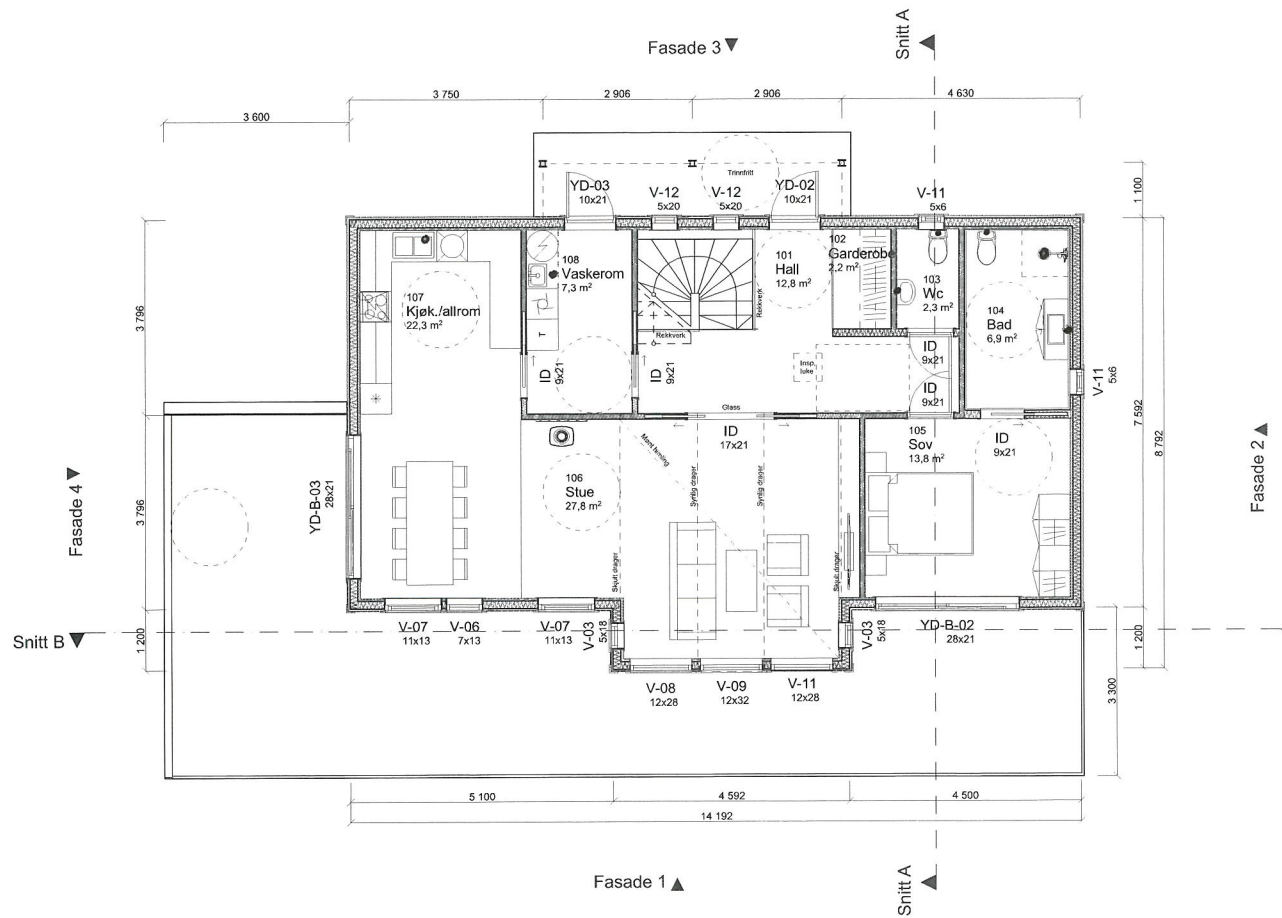

1:100 1. Etasje

Hjelmås
VVS AS
P. H. 19/6.20

Merknad

For isolasjonsmengder og U-verdier, Se varmetapsberegninger.

Plassering av avtrekks-tilluftsventiler og kombiboks, se tegninger fra ventilasjonsleverandør.

Målsetting på utside mur/stenderverk

For bolig hvor sportsbod ikke prosjekteres tilknyttet bolig, forutsettes sportsbod (5m²) bygd samtidig med bolig. Hvis tilgjengelig boenhet, trinnfri adkomst til sportsbod.

Romareal på evt. loft er målt helt ut til knevegg.

Snøfangere monteres iht. Sintef byggforskrift 525.931

BYA er beregnet til utside underliggende støtte. Ved utkragede bygningsdeler trekkes BYA inn opptil 1 meter.

Tegning/prosjektering er ikke kontrollert mot plassering i terreng. Gesims- og mønehøyde er målt fra et teoretisk planert terreng 0,3m under ferdig støpt plate.

BYA: 184 (183,8)m²

Arealtebeli (BRA)

Lelighets ID	Etasje	Type	Areal
	Underetasje	Garasje/carport utv. bod	6,1
	Underetasje	Primærrom	83,1
	Underetasje	Sekundærrom	10,7
	Underetasje	Åpent overbygd areal	57,8
	1. Etasje	Primærrom	101,2
	1. Etasje	Sekundærrom	2,6
	1. Etasje	Åpent overbygd areal	5,7
			267,2 m²

Rev	Nr	Beskrivelse	Dato	Sign	Kontr

Fase Byggesøknadstegning		Arkitekt: .
		Lokalisering:
Tilakshaver: Elisabeth og Geir Tønning Vardane 147 5911 Alversund		Kommune: Alver
Forhandler: Villanger & Søner AS		Gnr./Bnr./Festnr.: 134, 447
Prosjekterende: Nordbohus AS Strandveien 43, 7067 Trondheim		DAK av: MAB Dak. dato: 25.05.20
Hustype: OPAL var.		Kontr.: BEK Kontr. dato: 26.05.20
Arkivnr.: 1002040		Rev. ID. 26.05.20
Type tegning: Plan 1. Etasje		Tegningsnr.: B20-2 Ark: A3 Målestokk: 1:100

Denne tegningen tilhører Nordbohus AS. Etterføring kr. lov om åndsverk av 12.5.1961