

1 ETASJE
1 : 100

Bunningsplan 20.06.2020 / Jan R.

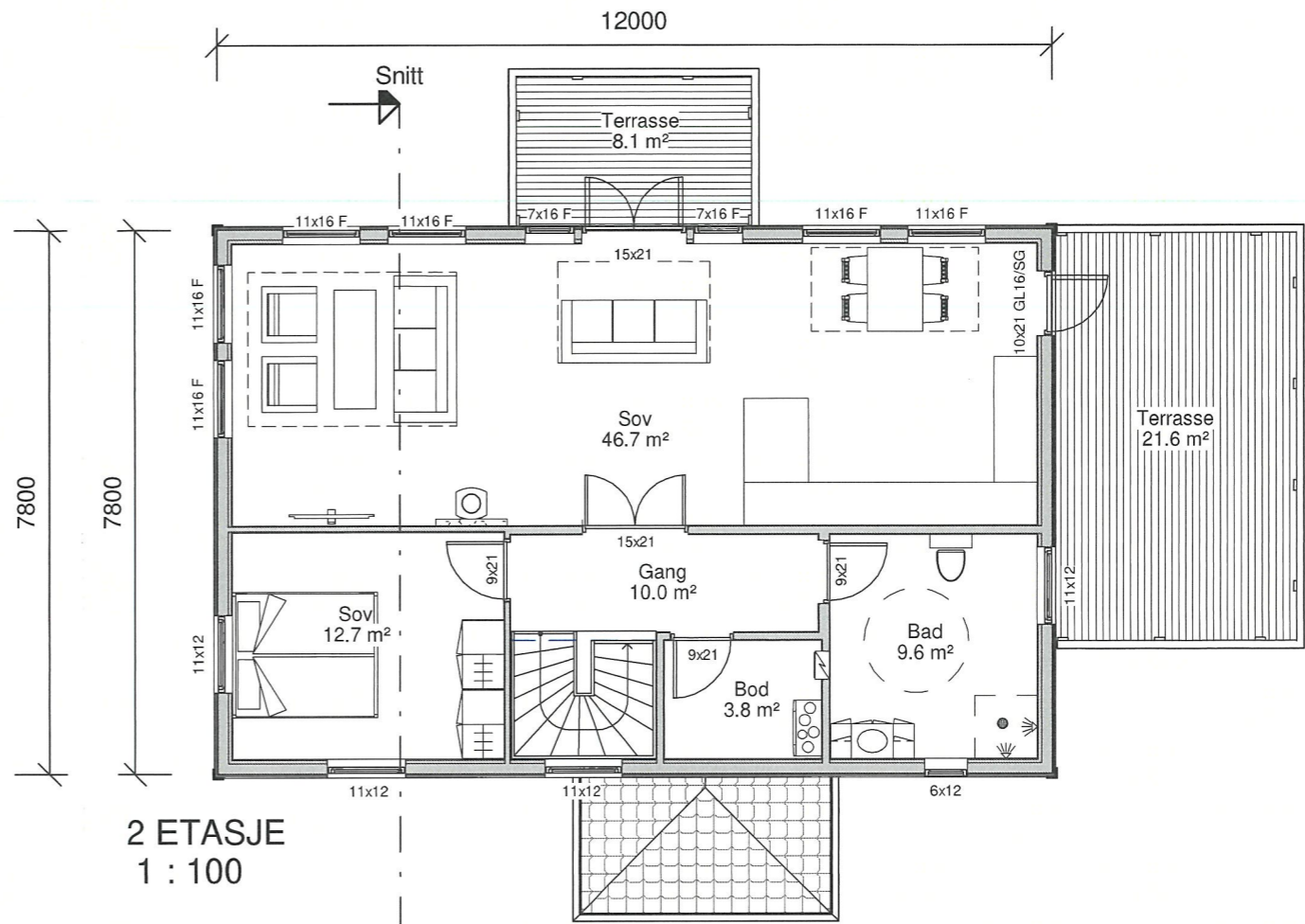

2 ETASJE
1 : 100

Areal BRA

86.0 m²

86.0 m²

172.0 m²

Areal BYA

123.7 m²

ANMERKNINGER:

- Risikoklasse: 4 / Brannklasse: 1
- Lysareal beregnet med Lt: 0,72
- Energidokumentasjon: U-verdier angitt i energidokumentasjon.
- Arealer oppsatt i tabell er i hht NS3940
- Arealer angitt i de enkelte rom er oppgitt som faktiske gulvareal.
- I rom under skrå himling kan deler av dette areal ha lavere takhøyde enn 2,4m.
- L = LIMTRE / S = STÅLDRAGER / SK = SKURLAST
- NTO = NETTOMÅL
- Innredninger og sanitærutstyr vist på tegning kun inkludert hvis angitt i kontrakt.
- For symbolforklaringer, se leveringsbeskrivelse.
- Før ferdigattest kan søkes, må sportsbod ihht. TEK17, frittliggende eller i uthus/garasje være oppført.

REV.	DATO	REVISJON	SIGN.

Kåls Bygg AS
Torvhusmyrane 2, 5913 Eikangervåg
MESTERHUS

TILTAKSHAVER:	Jan Helge Alvær
BYGGEPLASS:	Soltveitvegen 60
G.nr/B.nr:	132/30
KOMMUNE:	Lindås

TEGN, INNHOLD:	Plantegning	TILTAKSART:	Enebolig	MÅL:	1 : 100
PROSJEKT:	Enebolig				
ARKITEKT:	Espen Tvedt	DATO:	07.06-19	TEGN:	ET
PROSJEKT NR:	70006	TEGN.NR:	09.01		



Teikforklaring

	Bustad		Veg
	Terrasse		Gangveg
	Søyler		Teiggrense
	Garasje		Bygggrense
	Utomhus/grønt		

Kålas Bygg AS Torvhusmyrane Eikangervåg			Kartgrunnlag: Kilde for basiskart: Lindås kommune Koordinatsystem: UTM zone32 / Euref 89 Dato for basiskart: 20.06.2019 Høgdegrunnlag: NN 2000	
Dato:	Konstr./tegn:	Godkjert:	Målestokk:	Epost: post@sh-oppmaling.no Tlf: 47 2 99 092
12.07.2019	sh		1:500	
Situasjonsplan ny bustad 132/30, Soltveitvegen 60 Tiltakshavar: Jan Helge Alvær			Erstatning for:	Erstattet av:
				903
Heravsnitt:		Beregning:	Lindås kommune	

UTC. Røstanelegg Tiltaks Pt. 20.06.2020 / Jan R.