

Tøm skjema	Journalnummer
------------	---------------

Ar 2020	Fylke VESTLAND	Kommune ALVER
------------	-------------------	------------------

1. Er tiltaket søknadspiktig?			
<p><b>Søknadspiktige tiltak:</b> Nybygging og ombygging av landbruksvegar etter forskrift om planlegging og godkjenning av landbruksveier (landbruksvegforskrifta)<sup>1</sup> er søknadspiktig. Eit tiltak kan vere søknadspiktig sjølv om det er angitt som ikkje søknadspiktig lenger ned i dette skjemaet. Dette er tilfelle der tiltaket kan ha vesentleg påverknad på dei omsyna som er nemnde i § 1-1 i landbruksvegforskrifta. Du kan ikkje starte opp byggearbeidet før kommunen har gitt løyve.</p> <p><b>Tiltak som ikkje er søknadspiktige:</b> Opparbeiding av oppstillingsplass for landbruksmaskinar til bruk på eigedomen eller enkle avkøy-ringar frå godkjente landbruksvegar, er ikkje søknadspiktige. Det same gjeld enkle og mellombelse driftsvegar som berre medfører små terrenginngrep. Med små terrenginngrep meines planering med samla omfang på inntil 150 meter eller på areal mindre enn 450 m<sup>2</sup>, der fylling/skjering ikkje fører til meir enn 1 meter avvik frå det opphavelige terrengnivået (sjå unntaket ovanfor).</p>			
2. Kva for regelverk skal tiltaket behandlast etter?			
<p>Før du sender inn skjemaet må du finne ut om tiltaket er søknadspiktig etter punkt 1, og om søknaden skal behandlast etter landbruks-veg-forskrifta eller plan- og bygningslova. Du kan berre nytte dette skjemaet dersom tiltaket skal behandlast etter landbruksvegforskrifta, det vil seie når over 50 % av samla nytte er knytt til landbruksverksemd. Les òg rettleiinga bakerst i dette skjemaet.</p> <p>Dersom delsum landbruksnytte (L) er større enn delsum andre interesser (P) i veggen (L &gt; P), skal søknaden behandlast etter landbruksveg-forskrifta. I så fall skal du bruke dette skjemaet og levere det til kommunen, saman med vedlegga.</p> <p>Dersom delsum andre interesser (P) er større en landbruksnytte (L) i veggen (P &gt; L), skal søknaden behandlast etter plan- og bygningslova. Då skal du ikkje bruke dette skjemaet. Ta kontakt med kommunen din for meir informasjon rundt søknadsreglane for tiltak etter plan- og bygningslova.</p>			
Landbruk (L)		Andre formål utanom landbruk (P)	
Skogbruk	80 %	Privat bustad	%
Utmark	20 %	Privat hytte	%
Jordbruk	%	Hyttefelt	%
Seterverksemd	%	Næringsbygg	%
Gardsturisme	%	Aktivitetsbygg	%
Kraftverk, ikkje konsesjonspiktig (<1MW)	%	Kraftverk, konsesjonspiktig (>1MW)	%
Landbruksbygg	%	Anna, grei ut	%
Anna, grei ut	%		
Delsum landbruksinteresser (L)	%	Delsum andre interesser (P)	%
<b>Totalsum L + P = 100%</b>	<b>100</b>		

### 3. Opplysningar om søkar

Gnr./bnr./fnr. Gnr 325 bnr 11	Organisasjonsnr./fødselsnr.	Telefonnr. 97176822
Søkarens namn Aud Sølvi og Arne Dregenes	E-postadresse terjedre@online.no	
Adresse Hardbakke 47	Postnr. 6924	Poststad HARDBAKKE

### 4. Generelt om vegtiltaket (berre permanente tiltak)

Vegnamn FOSSE VEGEN	Vegplanleggar T Dregenes		
Er vegen en del av hovudplan for vegar eller anna overordna transportplan?	<input type="checkbox"/> Ja	<input checked="" type="checkbox"/> Nei	
Er avkøyning frå offentleg veg godkjent av vegstyresmaktene?	<input type="checkbox"/> Ja	<input type="checkbox"/> Nei	<input type="checkbox"/> Ikkje aktuelt
Er naboar, rettshavarar eller andre som vedkjem tiltaket varsla?	<input type="checkbox"/> Ja, liste er lagt ved	<input type="checkbox"/> Nei, ikkje aktuelt (legg ved grunngeving)	
Antall interessentar/parteigarar i vegen:		1 stk.	

### 5. Om tiltaket

#### Fyll ut for permanente tiltak

Totalareal dekar	115	Produktiv skog dekar	75	Hogstmoden skog m <sup>3</sup>	500	Jordbruksareal dekar
Nyanlegg lengde	80	meter	Nyanlegg kostnad	30000	kr.	
Ombygging lengde		meter	Ombygging kostnad		kr.	
Søknadspiktig punktutbetring.						
Fører tiltaket til heving av vegklassa (ombygging) <input type="checkbox"/> Ja <input type="checkbox"/> Nei						
<input type="checkbox"/> Bru <input type="checkbox"/> Bæreevne <input type="checkbox"/> Kurvatur <input type="checkbox"/> Stigning <input type="checkbox"/> Snuplass <input type="checkbox"/> Veltepass <input type="checkbox"/> Anna, grei ut						
Skal det anleggast massetak knytt til vegen? <input type="checkbox"/> Ja <input checked="" type="checkbox"/> Nei						
Dersom ja, anslå antall m <sup>3</sup> masse som skal hentast ut m <sup>3</sup>						
Landbruksvegklasse <input type="checkbox"/> 2 <input type="checkbox"/> 3 <input type="checkbox"/> 4 <input type="checkbox"/> 5 <input type="checkbox"/> 6 <input checked="" type="checkbox"/> 7 <input type="checkbox"/> 8 <input type="checkbox"/> Avvik frå vegklassa						
Dersom avvik frå vegklassa, grei ut om årsaka						

#### Fyll ut for mellombelse tiltak

<input type="checkbox"/> Oppstillingsplass for landbruksmaskinar <input type="checkbox"/> Enkel avkøyning frå landbruksveg <input type="checkbox"/> Enkle og mellombelse driftsvegar
<input type="checkbox"/> Lengde over 150 m <input type="checkbox"/> Lengde under 150 m <input type="checkbox"/> Skjering/fylling over 1 m <input type="checkbox"/> Skjering/fylling under 1 m <input type="checkbox"/> Areal over 450 m <sup>2</sup> <input type="checkbox"/> Areal under 450 m <sup>2</sup>
Storleiken på driftsområdet som tiltaket betener dekar
Vil arbeidet med å gjennomføre sjølve tiltaket vare utover søknadsåret? <input type="checkbox"/> Ja <input type="checkbox"/> Nei Dersom ja, kor mange år år
Har du vurdert å bruke driftsmetodar som ikkje krev bruk av tiltaket du har søkt om? <input type="checkbox"/> Ja <input type="checkbox"/> Nei
Før opp kostnadsauken ved å ikkje bruke det mellombelse tiltaket kr/m <sup>3</sup>
Grei ut
Planlagde tiltak i etterkant
<input type="checkbox"/> Forynging/gjenplantning <input type="checkbox"/> Reparere vasslaup <input type="checkbox"/> Oppretting køyrespor <input type="checkbox"/> Tilbakeføring av driftsveg/deaktivering <input type="checkbox"/> Anna
Grei ut

## 6. Omsyn til miljøverdiar og andre interesser

Følgande miljøverdiar er registrert, jmfør rettleiinga

Naturmangfald  Ja  Nei Landskap  Ja  Nei Kulturminne  Ja  Nei Friluftsliv  Ja  Nei

Dersom ja, før opp kva for verdiar, og kjelder for funn

Andre interesser som tiltaket rører ved

Verna vassdrag  Ja  Nei Reindriftsinteresser  Ja  Nei Vernskog  Ja  Nei

Dersom ja, før opp kva for verdiar og kjelder for funn

Ligg vegtraseen i område med fare for flaum, erosjon eller lausmasseskred?  Ja  Nei

Dersom ja, beskriv årsaka

Kan tiltaket gi ei auke i fare for flaum, erosjon eller lausmasseskred?  Ja  Nei

Dersom ja, beskriv årsaka og planlagde omsyn

Kan tiltaket føre til auka fare for flaum-, erosjon- eller skredskadar på omkringliggende bustader, anlegg eller anna offentleg infrastruktur (vegar, jernbane og så vidare)?  Ja  Nei

Dersom ja, beskriv planlagde omsyn

På kva måte ligg tiltaket samanlikna med marin grense:  Over  Under  Både over og under

Dersom heile eller delar av tiltaket ligg under marin grense, grei ut om planlagde omsyn

Eventuelle kommentarar

## 7. Underskrift

Eg er ansvarleg for, og godtar å gjere meg kjend med forskrift om planlegging og godkjenning av landbruksveier og andre aktuelle lover og reglar i samband med tiltaket. Eg er òg ansvarleg for, og godtar å gi naudsynte og korrekte opplysningar til kommunen som grunnlag for behandling av søknaden. Dette gjeld òg i samband med kontrolltiltak. Eg er kjend med at eg ikkje kan setje i gang med å bygge utan skriftleg løyve i frå kommunen. Opplysningane i denne søknaden inkludert vedlegg er gitt etter beste skjønn og så fullstendig som mogleg. Eg er kjend med at eg kan komma i straffeansvar dersom eg gir urette eller ufullstendige opplysningar.

Stad og dato

Underskrift

Haudbakke 15.06.20

Aud Solvi Tasse Drøngenes

## Kartvedlegg

Kart skal leggst ved søknaden både for permanente vegar og mellombelse tiltak.

Kart i målestokk 1:5 000 eller 1:10 000, og oversiktskart i målestokk 1:50 000, skal følge søknaden. Følgande opplysningar skal markerast på kartet:

- Planlagt vegtrase (brotten raud strek). Eventuelle alternativ skal merkast tydeleg (og skal vere nummererte).
- For mellombelse driftsvegar i skogbruket skal driftsområdet markerast (brotten/stipta blå strek).
- Dekningsområdet for den planlagde vegen/tiltaket (heil blå strek).
- Planlagde massetak i samband med tiltaket (ring inn med raud strek).
- Eksisterande vegar med betydning for dekningsområdet (heil svart strek).
- Busefnadar, offentleg infrastruktur og andre interesser som vegen/tiltaket kan få følger for (heil gul strek). Dette gjeld òg dersom desse ligg vekke i frå sjølve vegen, til dømes i dalbotnen
- Merkér på kartet kjente miljøverdiar som bygging eller køyring på vegen kan få følger for, vis òg til opplysningar på søknadsskjema (heil grøn strek).
- Aktsømsområde for jord- og flaumskred (Skrednett).
- Marin grense og eventuelle identifiserte faresoner for kvikkleire (Skrednett).

Vedleggsliste	Vedlagt	Ikkje vedlagt
Oversikt over interessentane i vegen	<input type="checkbox"/>	<input type="checkbox"/>
Oversikt over naboar, rettshavarar og andre som tiltaket kan få følger for	<input type="checkbox"/>	<input type="checkbox"/>
Kart i målestokk 1:5 000 eller 1:10 000	<input type="checkbox"/>	<input type="checkbox"/>
Oversiktskart i målestokk 1:50 000, med tiltaket teikna inn	<input type="checkbox"/>	<input type="checkbox"/>
Eiga vurdering av vegen sin verknaad på flaum- og skredfare for bustadområde og infrastruktur, og kva for omsyn som eventuelt er tatt med i planen	<input type="checkbox"/>	<input type="checkbox"/>
Eventuelle fråsegn frå vegplanleggar eller geoteknisk sakkjendig	<input type="checkbox"/>	<input type="checkbox"/>

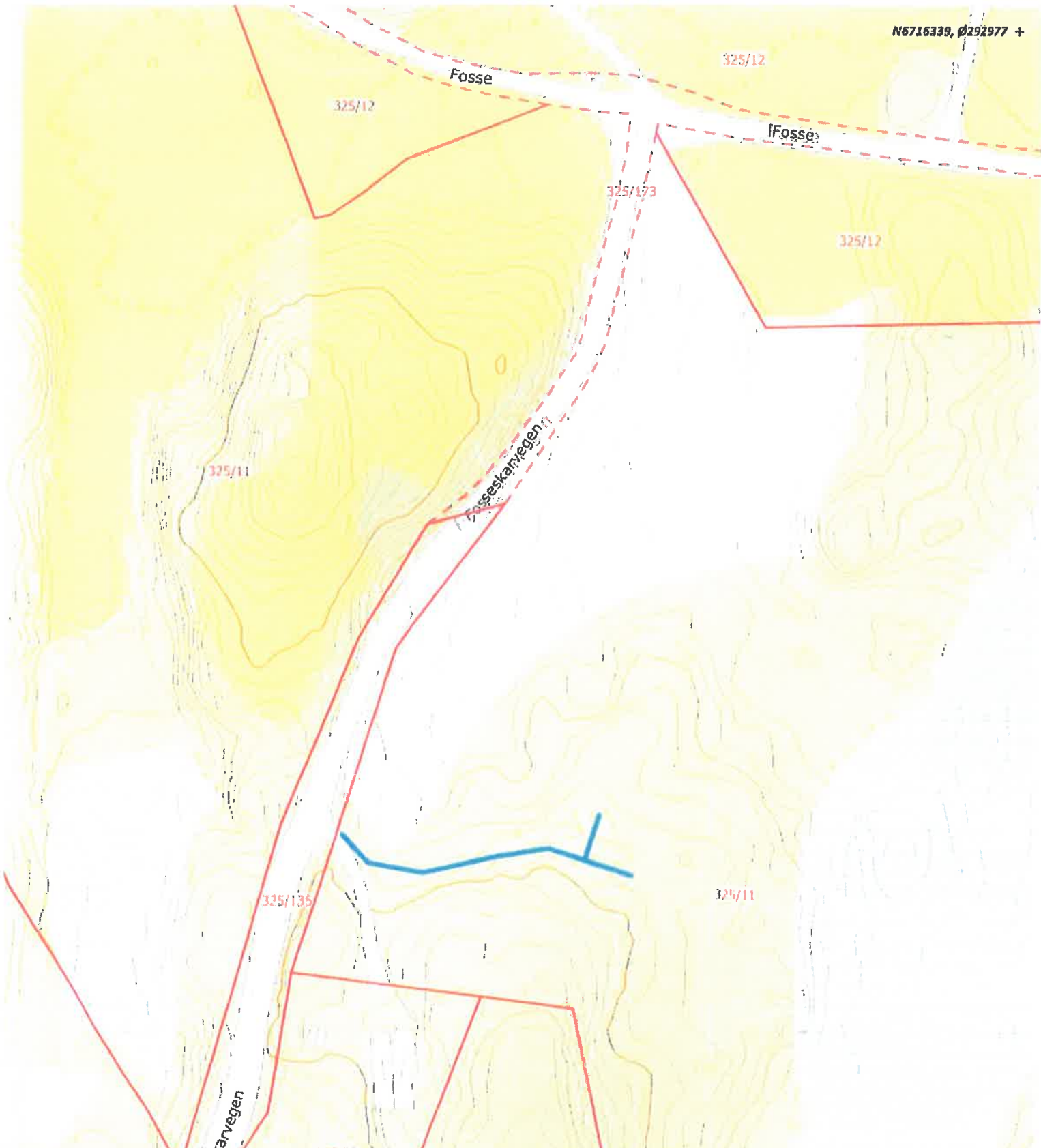

# Traktorveg

G.nr. 325 b.nr. 11

2020-04-16 17:22



Utskrift frå [www.fylkesatlas.no](http://www.fylkesatlas.no).  
Rettar og bruk: Norge digitalt

←→ 50m

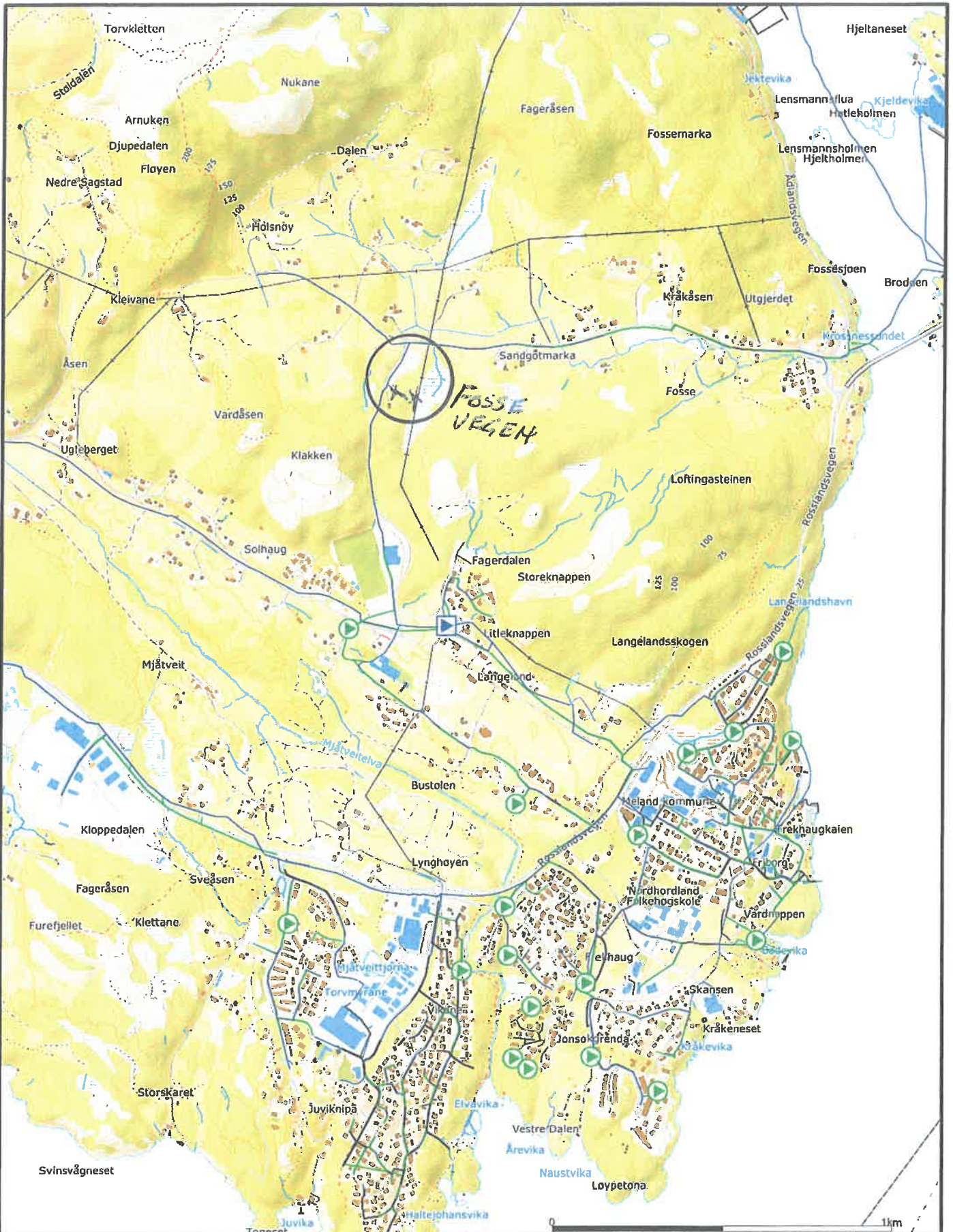

- Målte Grenser
  - Registrerte Grenser
  - Udefinert grenser
  - Terrengmålte grense
  - Konstruert grensepunkt
  - Bolig
  - Bustad m/ellighet
  - Våningshus
  - Storre bustader
  - Hytteferiehus
  - Garasje/uthus
  - Industri/lager
  - Andre bygg
- Beliggighet og høyder må oppfattes som orienterende.  
 Koordinatsystem: UTM(EUREFB9) - SONE 32 (EPSG:32632)  
 Høydesystem: (EPSG:)



Lindås kommune  
Planavdeling



Dato: 2020.05.26  
Sgn: lini

Målestokk  
1:15000

## B. Kvittering for nabovarsel - Sende på e-post eller sms

Behold original og send kopi til kommunen sammen med byggesøknad.

Husk at nabo må svare deg for at varselet skal være gyldig.  
Lesebekreftelse holder ikke.

Eiendommen jeg skal gjøre noe på:

Adresse: <b>Sørgarden</b>	Gårdsnr: <b>325</b>	Bruksnr: <b>11</b>
Postnr/sted: <b>5918 Frekhaug</b>	Festenr:	Seksjonsnr:
Kommune: <b>Alver</b>		

Naboen jeg har varslet:

 Husk å legge ved bekreftelse fra nabo på mottatt varsel.

Navn eier/fester: <b>Siren Marøy</b>	Dato bekreftet: <b>20.06.20, ingen merknad</b>
Navn eier/fester: <b>Peter O`Regan Eldon</b>	Dato bekreftet: <b>20.06.20, ingen merknad</b>

Adresse: <b>Fosseskarvegen 73</b>	Gårdsnr: <b>325</b>	Bruksnr: <b>93</b>
Postnr/sted: <b>5918 Frekhaug</b>	Festenr:	Seksjonsnr:

Naboen jeg har varslet:

Navn eier/fester:	Dato bekreftet:
Navn eier/fester:	Dato bekreftet:

Adresse:	Gårdsnr:	Bruksnr:
Postnr/sted:	Festenr:	Seksjonsnr:

Naboen jeg har varslet:

Navn eier/fester:	Dato bekreftet:
Navn eier/fester:	Dato bekreftet:

Adresse:	Gårdsnr:	Bruksnr:
Postnr/sted:	Festenr:	Seksjonsnr:

Naboen jeg har varslet:

Navn eier/fester:	Dato bekreftet:
Navn eier/fester:	Dato bekreftet:

Adresse:	Gårdsnr:	Bruksnr:
Postnr/sted:	Festenr:	Seksjonsnr:

lørdag 20. juni 2020

S Hei Terje, fint at du minte oss på det. Ja, vi har mottatt varselet. Vi har ingen spesielle merknader. Ser ikke at veien som dere planlegger skal være til hinder for oss på noen måte. Regner jo med at tidspunktet for å begynne å lage veien er så snart dere får klar signal fra kommunen?  
Mvh Siren

10:43

Hei Siren. Takk for tilbakemelding.

T