

04

OPPFØRING AV SØTTEMUR  
SKARVEGEN 559  
FASADE MOT SØD-VEST

VEST - VEST  
EIENDOM AS

Byggmester P.Ø. Amundsen

Gnr. 147 , Bnr. 33 , Sellevold  
Lindås kommune.

Fasader i Mål = 1:100

Isdalstø , 2005-06-15

**TAULE**  
ING. TAULE AS  
Tlf. 56 35 85 55 - Mob. 908 66 010

T. Taule 4/6-20

1/1

57

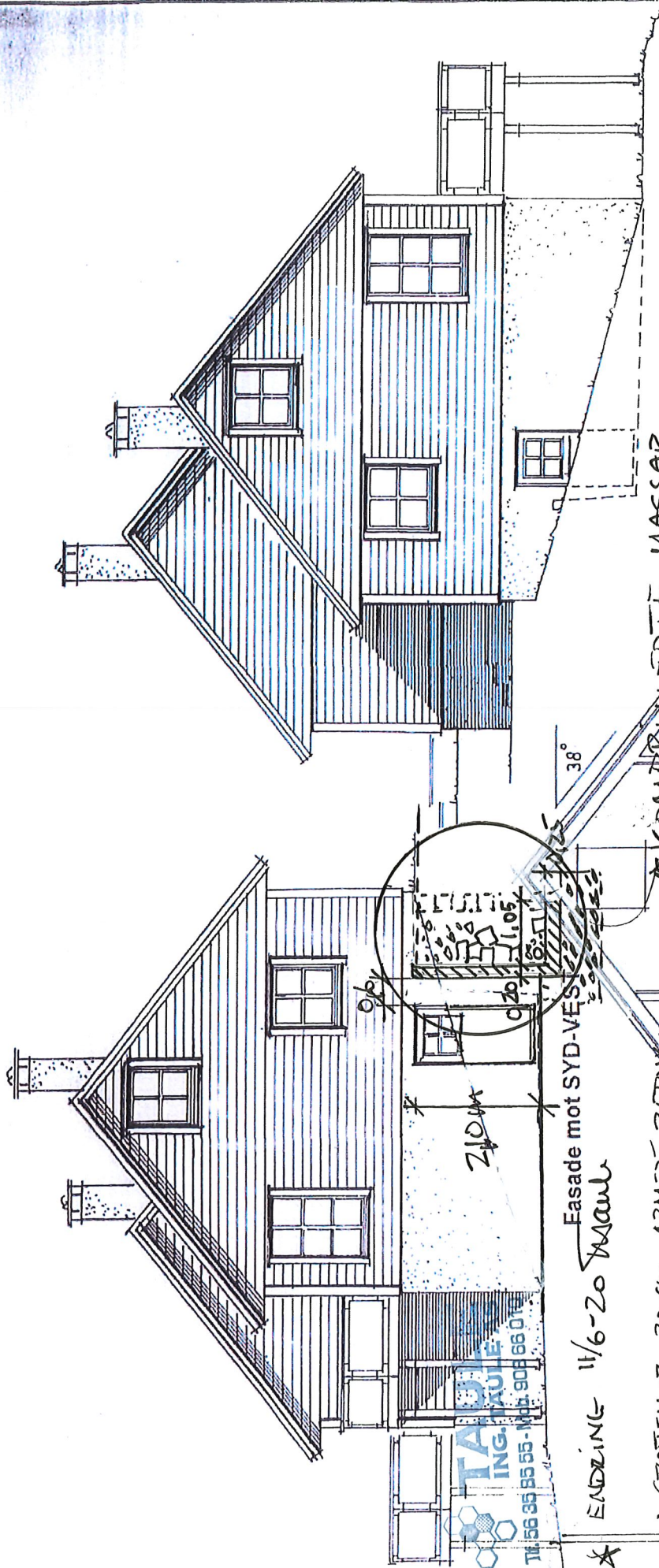

Fasade mot NORD-ØST

06

NORD - VEST  
EIENDOM AS

Byggmester P.Ø. Amundsen

Gnr. 147 , Bnr. 33 , Sellevoid  
Lindås kommune.

Fasade og Snitt i Mål = 1:100

Isdalstø , 2005-06-15

P.O.A.

T.A. DAHL  
ING. TAULE  
Tlf: 56 35 86 55 - Mobil: 90 86 60 14

\* EADLING 11/6-20 *Handwritten*

Fasade mot SYD-VEST

\* STØTTEHJØ 20 CM ARMERT BETONG

\* LABRINK FUNDAMENT

\* 6 110 MM DEENSERØYE

KOMPLEKTERTE MASSAR

38°

210 cm

2450

2450

E3

Mål 1:20  
H.S.

Betong B30 M60  
Overdekning grunn 50 mm  
Overdekning eller 25 mm.  
Stålkvalitet B500C

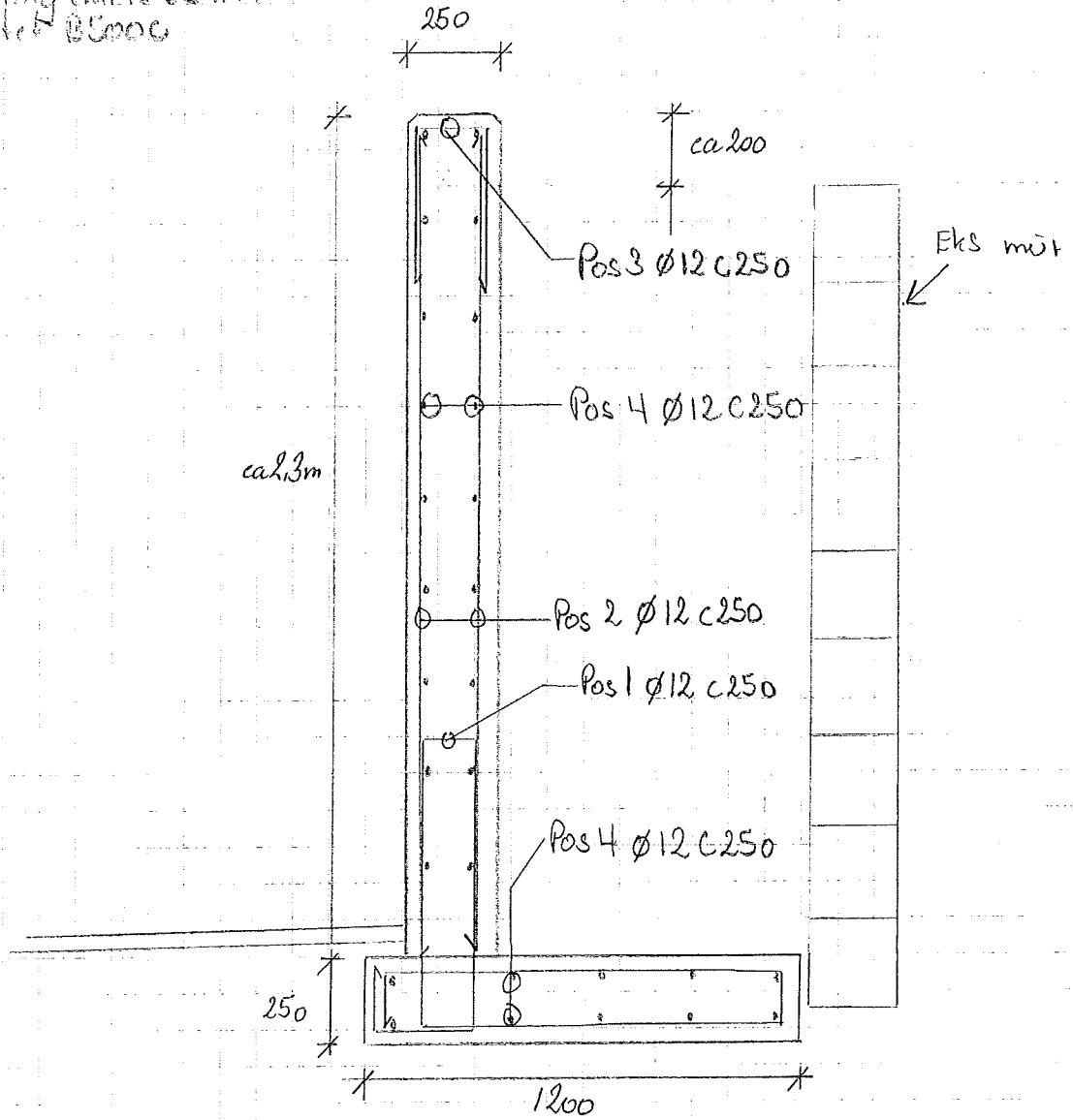

Prinsippsett støttemur