

100.1m²

DAT08	2. ETASSJE
29/11-19	
MÅL: 8	JOHN-ERIK JOHNSSEN, DANNE L. FINSETH
1050	SKARSVEGEN 444, 5911 ALVERSLUND
G.NR: 146	TEGNA AVB
B.NR: 33	GISLE R. DALBYGGMESTER DAL AS

50.82 m²

A

13 000

2270

0077

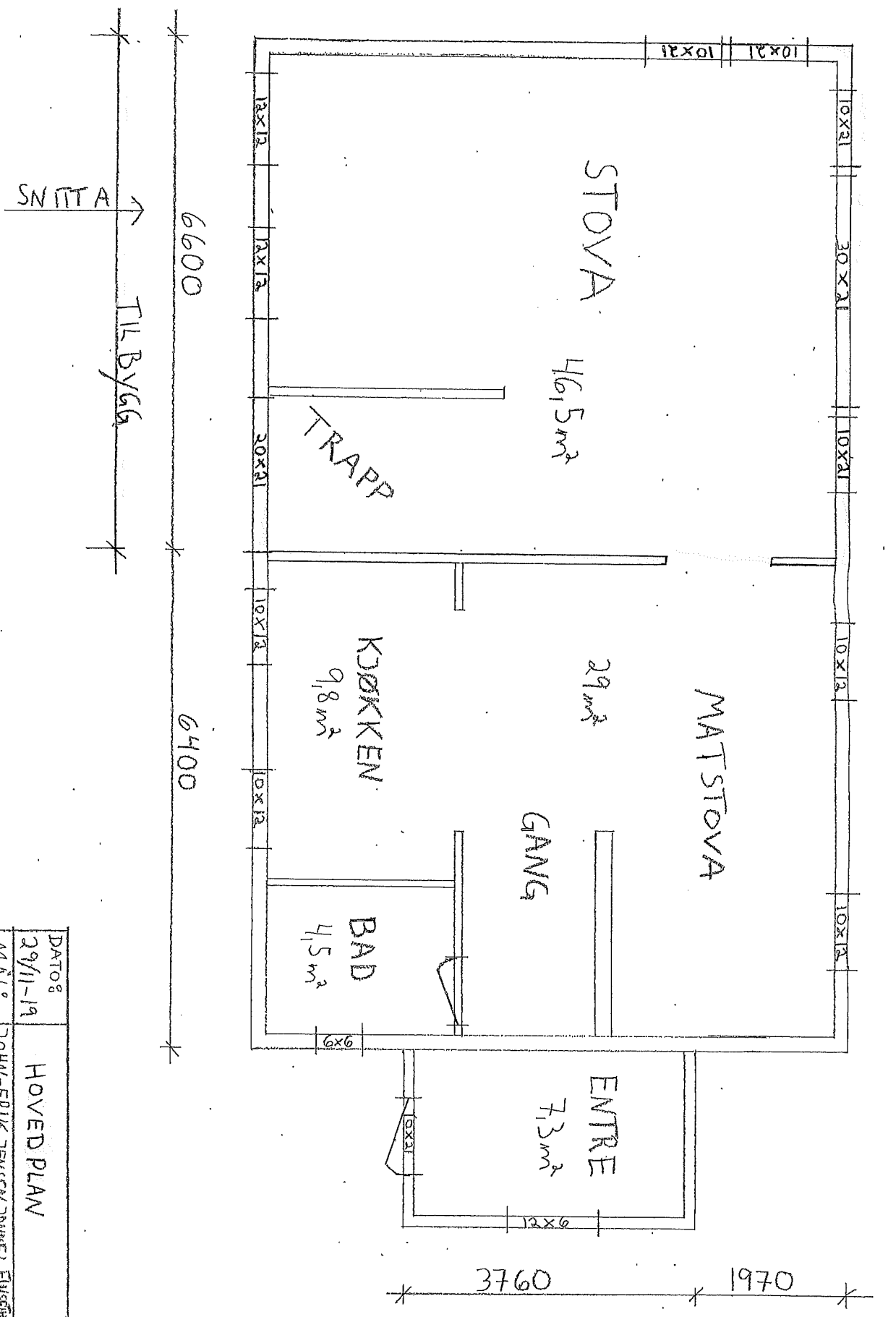

SNITTA
TIL BYGG

6600

6400

TRAPP

STOVA

46.5 m²

MATSTOVA

29 m²

KØKKEN

9.8 m²

GANG

BAD

4.5 m²

ENTRE

7.3 m²

3760

0719

DATØ	29/11-19	HØVED PLAN
MÅL	1:50	DOHW-ERIK JENSEN, DANIEL FJÆRE
G. NR	8146	SKARSVEGEN 44, 5911 ALVERSUND
B. NR	33	TEGVA AV 8 GISEL R. DAL, BYGGMESTER DAL AS

50.82 m²

7700

A

13 000

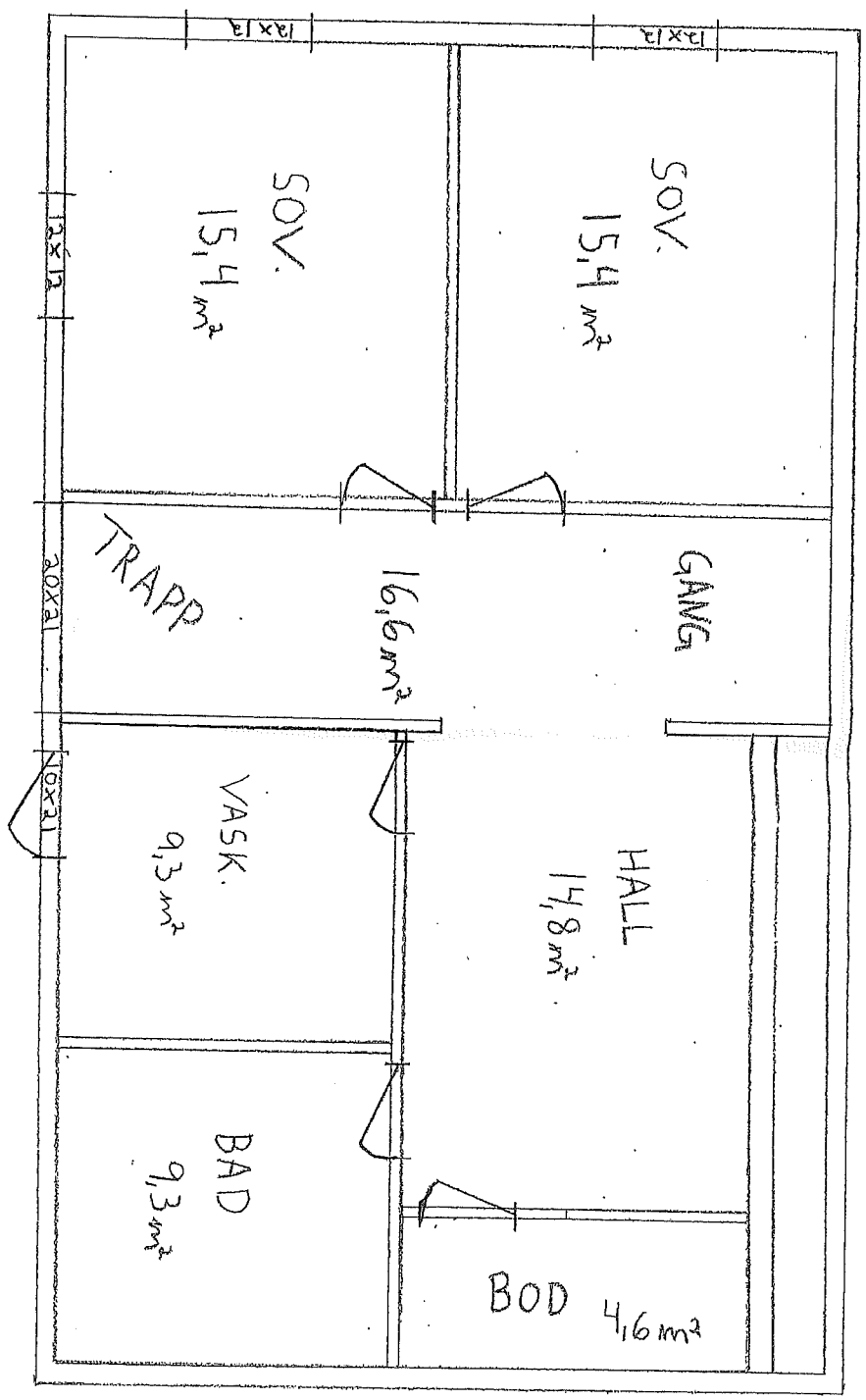

6600

6400

SNITT A

TILBYGG

DATUM	29/11-19	KSELLEPLAN
MÅL:	JOHN-ERIK DEN SEB, JAMNE L. FINSETH	
1:50	SKARVEGGEN 444, 5911 ALVERSTAD	
G.NRS 146	TEGNA AVS	
B.NRS 33	GISLE R. DRL-BYGGMESTER DAL AS	

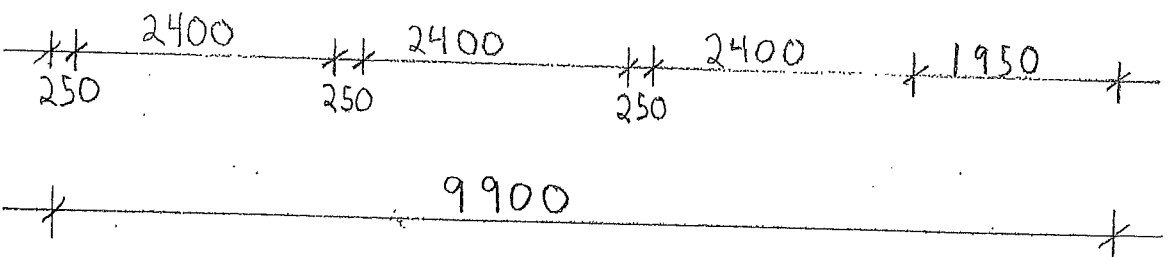
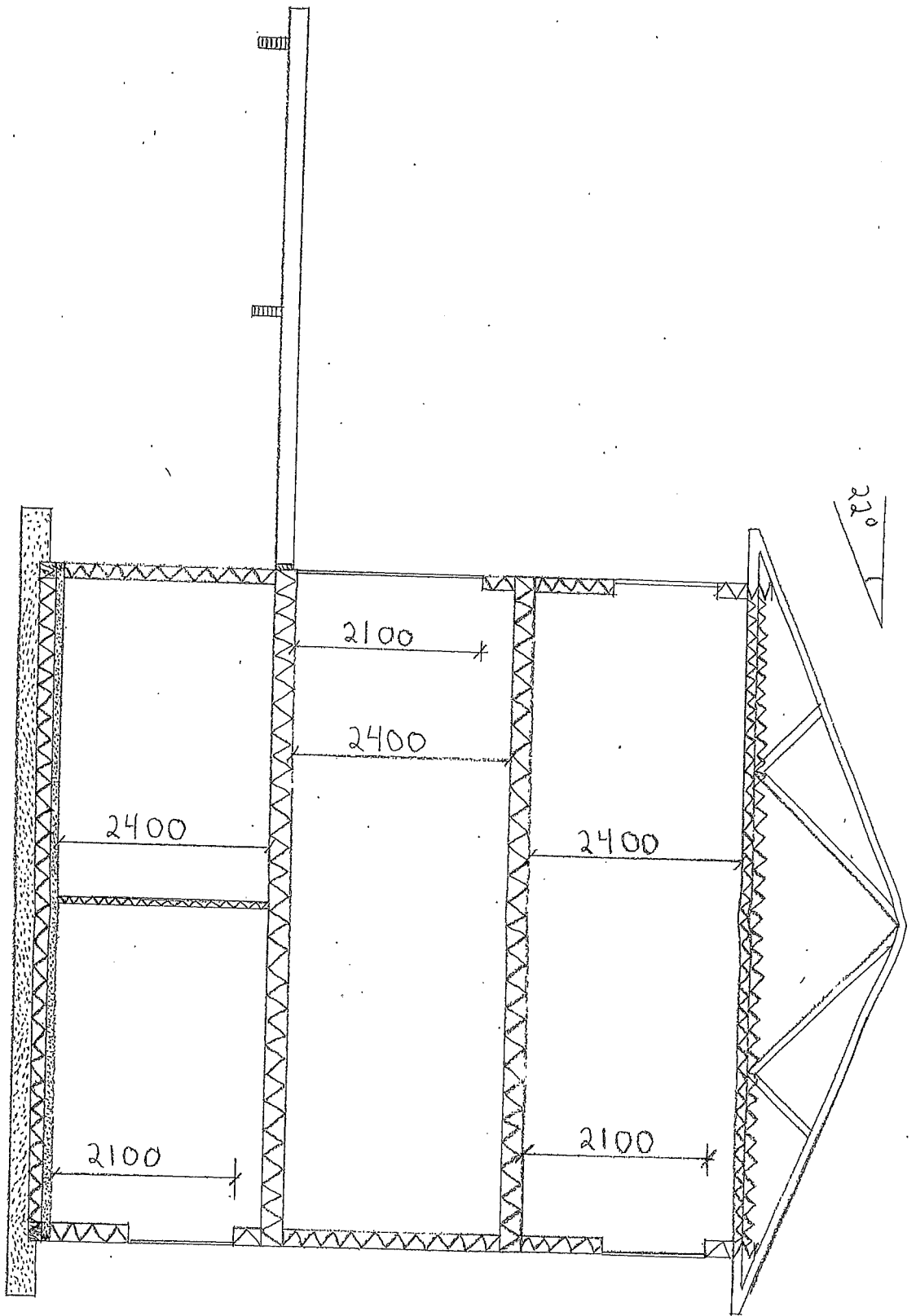

DATOG	29/11-19	SWITTT AA
MÅL:	1:50	DOHN-ERIK DENSM, DANNE L. FIVSETH
G.NRS 196	TEGNA AVS	SKRISVEGEN 494, 5911 ALVERSVÅG
B.NRS 33	GISLE R. DAL . BYGGMESTER	BYG AD

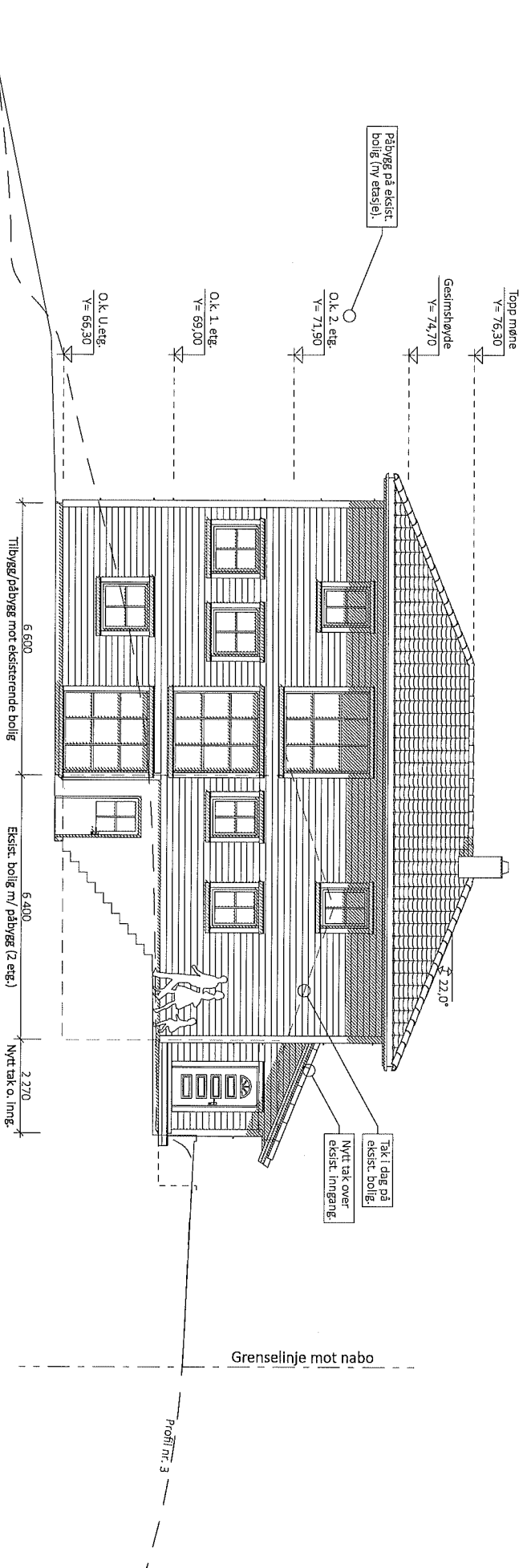

FASADE MOT SØR

Terrenngprofiler er hentet fra kartdata (sosi-fil).

**TILBYGG - PÅBYGG
PÅ EKISTERENDE BOLIG**
TEK 17.01.07.2017

NBI
Tilbygg/påbygg er prosjektert av Byggmester Dal AS.

SØKNADSTEGNING

Prosjekt: **BOLIG m/TILBYGG/PÅBYGG**
 Tegning vedt.: **FASADE MOT SØR**
 Tiltakshaver: **JANNE L. FINSETH & JOHN-ERIK JENSEN**
 Byggested: **ALVER, Skarsvegen 444**
 Arkitekt: **E.A. SMITH AS AVD. HIBA HUS - 5239 RÅDAL**
 Leverandør: **BYGGMESTER DAL AS - 5938 SÆBØVÅGEN**
 G.nr.: 146 B.nr.: 33
 Målestokk: 1:100 A3
 Dato: 17.04.2020
 Tegnet av: RS
 TIT.: 40006375
 TT.: 56 37 43 00



©Tegningen er beskyttet iht. lov om opphavsrett

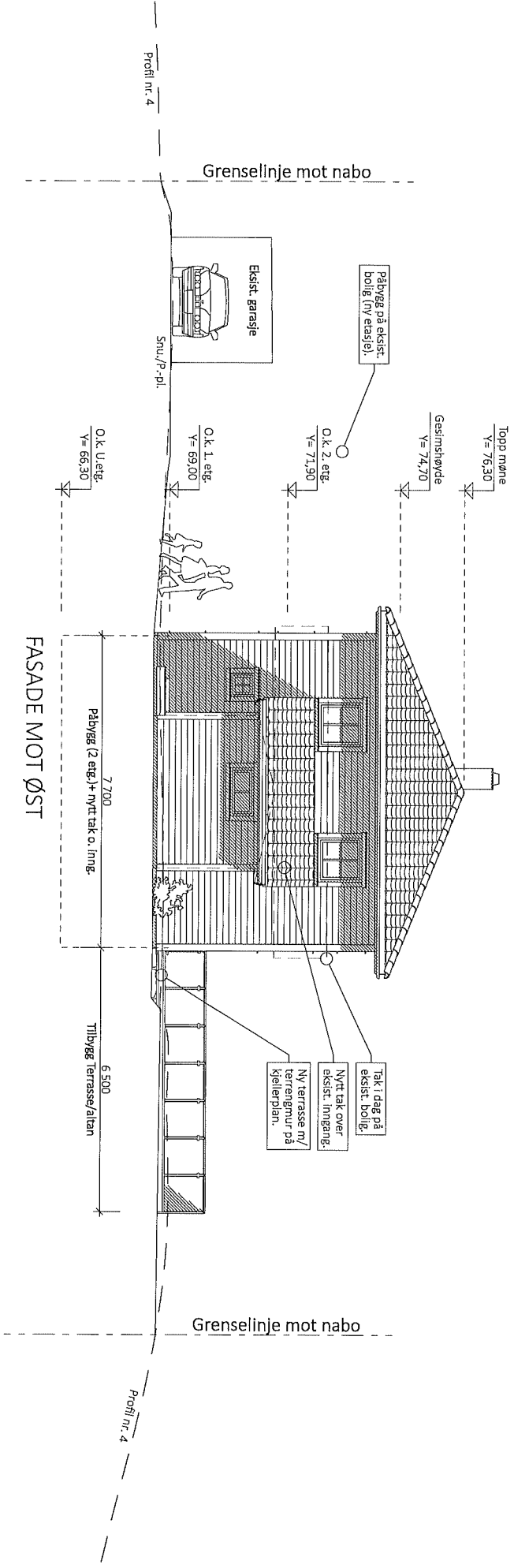

TILBYGG - PÅBYGG
PÅ EKISTERENDE BOLIG
 TEK 17 01.07.2017

Terrenngprofiler er hentet fra
 kartdata (sosi-fi).
 NBI
 Tilbyggs/påbygg er prosjektert
 av Byggmester Dal AS.

SØKNADSTEGNING

Prosjekt:	BOLIG m/TILBYGG/PÅBYGG	Prosjekt ID:	20-024
Tegning vedr.:	FASADE MOT ØST	Tegn.nr.:	502
Tilrasknavn:	JANNE L. FINSETH & JOHN-ERIK JENSEN	Målestokk:	1:100 A3
Byggested:	ALVER, Skarsvegen 444	Dato:	17.04.2020
Arkitekt:	E.A. SMITH AS AVD. HIBA HUS - 5239 RÅDAL	Tegnet av:	RS
Leverandør:	BYGGMESTER DAL AS - 5938 SÆBBVÅGEN	Til:	40006375
		Til:	56 37 43 00



© Tegningen er beskyttet iht. lov om opphavsrett

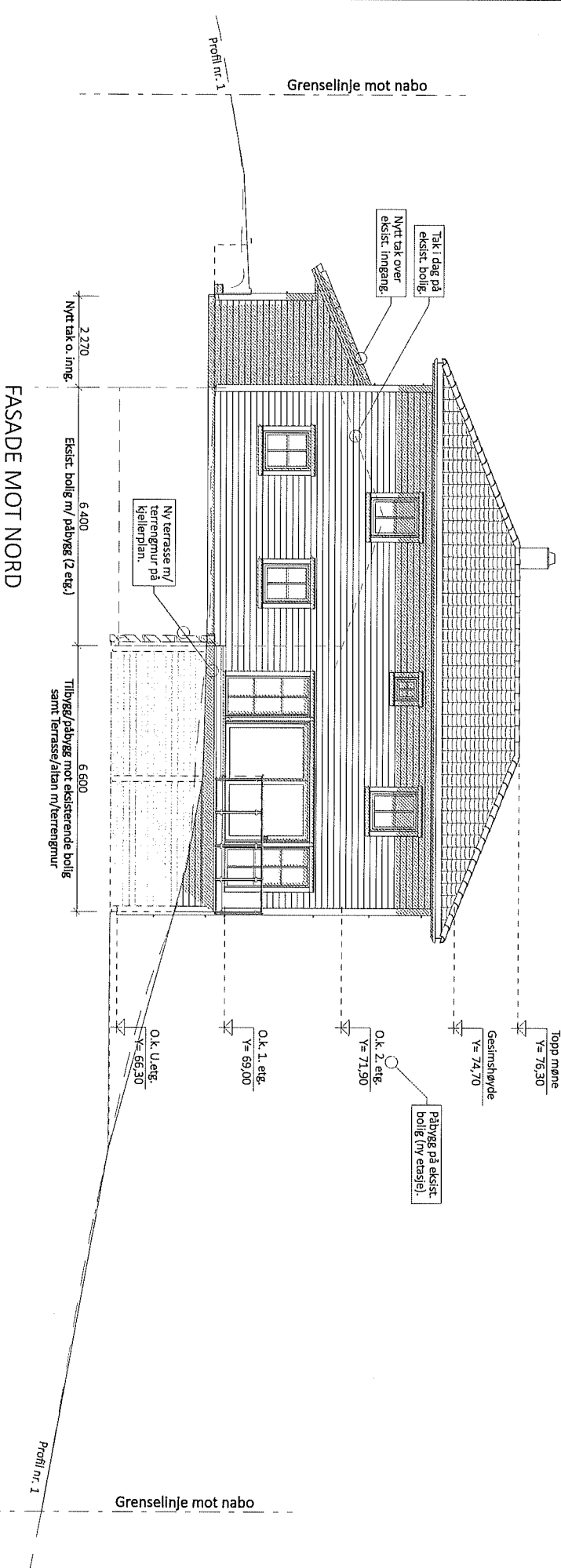

FASEDE MOT NORD

TILBYGG - PÅBYGG
PÅ EKISTERENDE BOLIG
 TEK 17.01.07.2017

NBI
 Tilbygg/påbygg er prosjektert
 av Byggmester Dal AS.

Terrengprofiler er hentet fra
 kartdata (sosi-fil).

SØKNADSTEGNING

Prosjekt: **BOLIG m/TILBYGG/PÅBYGG**
 Tegning vedr.: **FASEDE MOT NORD**
 Tilshaver: **JANNE L. FINSETH & JOHN-ERIK JENSEN**
 Byggested: **ALVER, Skarsvegen 444**
 Arkitekt: **E.A. SMITH AS AVD. HIBA HUS - 5239 RÅDAL**
 Leverandør: **BYGGMESTER DAL AS - 5938 SÆBØVÅGEN**
 G.nr.: 146 B.nr.: 33
 Prosjekt Id: 20-024
 Tegnr.: 503
 Målestokk: 1:100 A3
 Dato: 17.04.2020
 Tegnet av: RS
 TIT.: 40006375
 TIT.: 56 37 43 00



© Tegningen er beskyttet i henhold til lov om opphavsrett

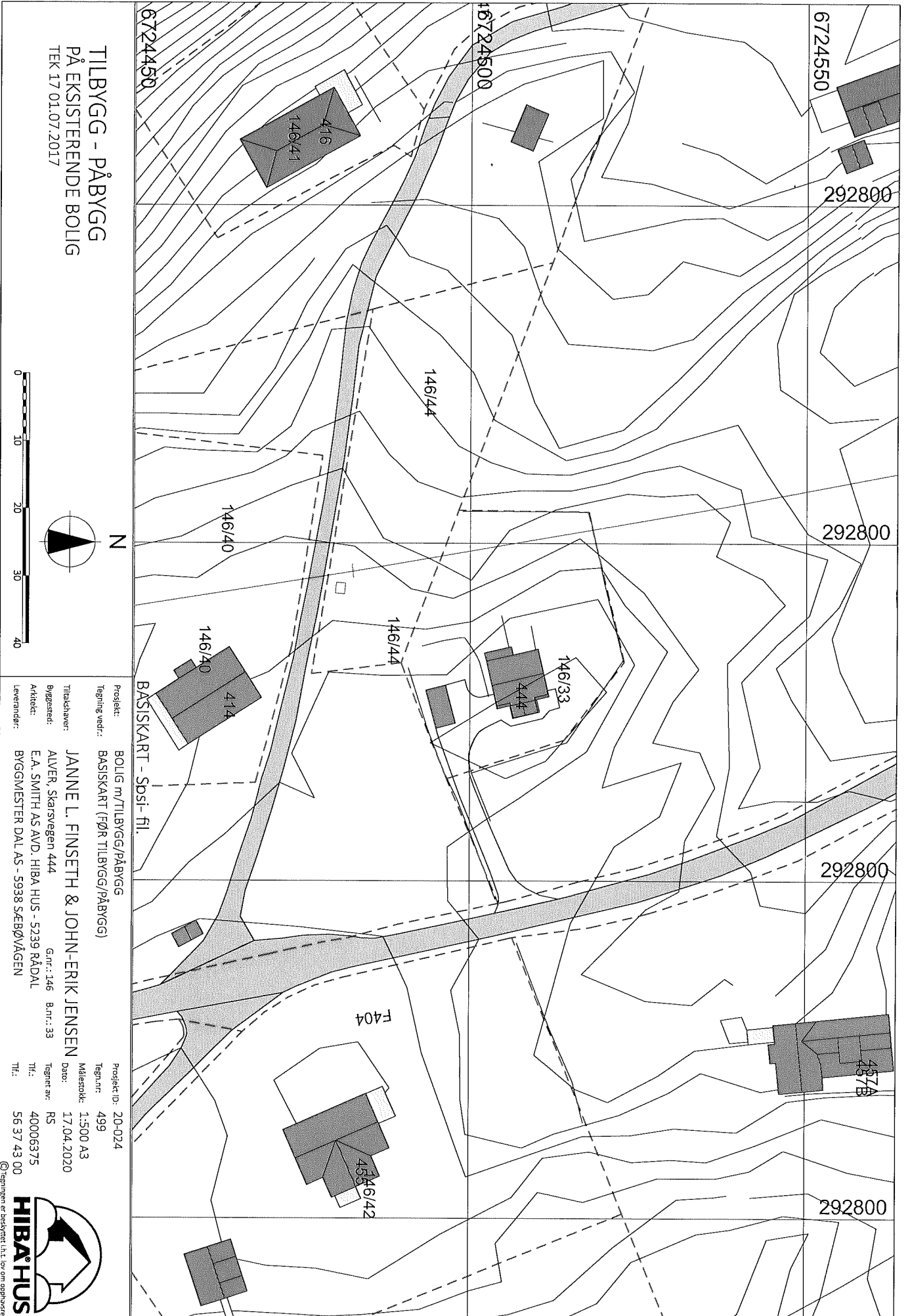

**TILBYGG - PÅBYGG
PÅ EKISTERENDE BOLIG**

TEK 17.01.07.2017

Projekt: **BOLIG m/TILBYGG/PÅBYGG**
Tegning vedr.: **BASISKART (FØR TILBYGG/PÅBYGG)**

Trakthaver: **JANNE L. FINSETH & JOHN-ERIK JENSEN**

Byggested: **ALVER, Skarsvegen 444**
Arkitekt: **E.A. SMITH AS AVD. HIBA HUS - 5239 RÅDAL**
Leverandør: **BYGGMESTER DAL AS - 5938 SÆBØVÅGEN**

Projekt ID: 20-024
Tegn.nr: 499
Målestokk: 1:500 A3

G.nr.: 146 B.nr.: 33
Dato: 17.04.2020
Tegn.nr.: RS
TIT.: 40006375
TIT.: 56 37 43 00



© Tegningen er beskyttet i.h.t. lov om opphavsrett