

1 Section 1
1 : 100

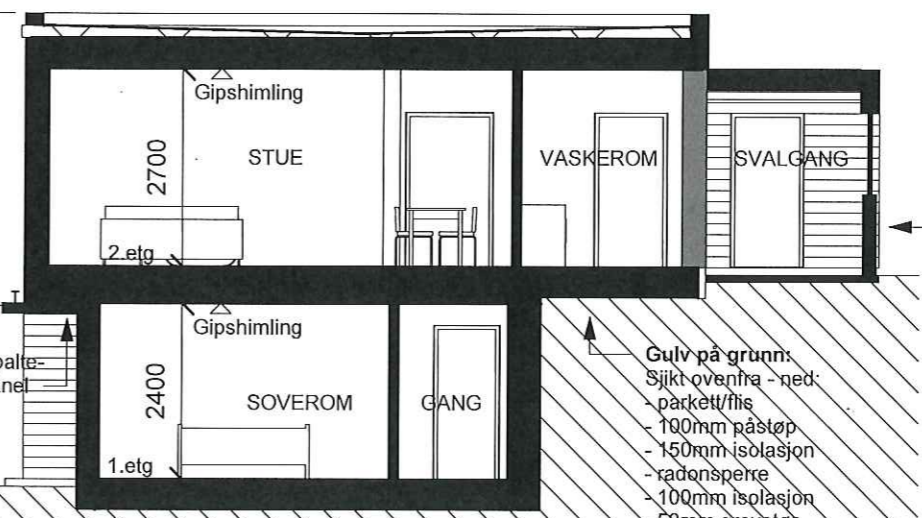
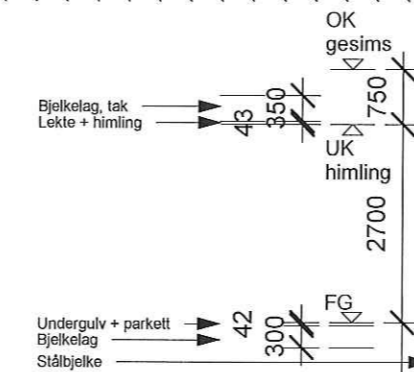

3 Section 8
1 : 100

Gulv på grunn:
Sjikt ovenfra - ned:
- parkett/flis
- 100mm påstøp
- 150mm isolasjon
- radonsperre
- 100mm isolasjon
- 50mm grovstøp

Gulv på grunn:
Sjikt ovenfra - ned:
- parkett/flis
- 100mm påstøp
- 150mm isolasjon
- radonsperre
- 100mm isolasjon
- 50mm grovstøp

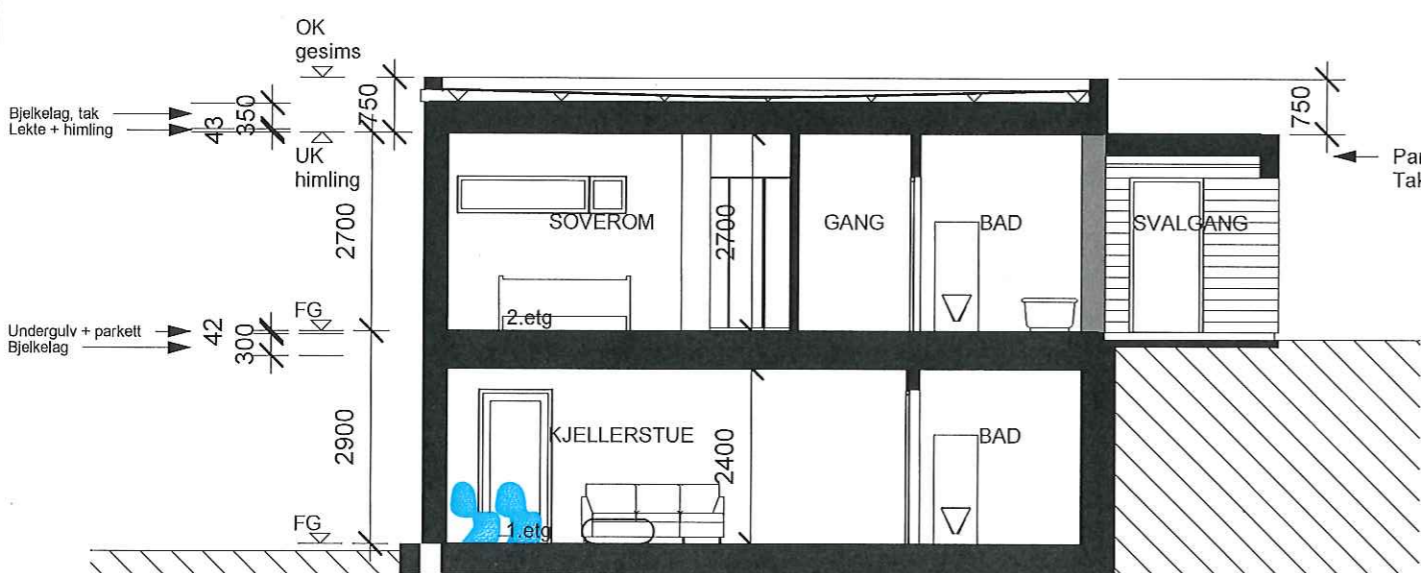

2 Section 2
1 : 100

Gulv på grunn:
Sjikt ovenfra - ned:
- parkett/flis
- 100mm påstøp
- 150mm isolasjon
- radonsperre
- 100mm isolasjon
- 50mm grovstøp

REV.	DATE	BESKRIVELSE	TEGN.	KONTR.
<p>ARKITEKTKONTORET BØRTVEIT & CARLSEN AS HAGELLIA 6 - 5914 ISDALSTØ TELEFON 400 41 614 post@arkbc.no</p>				
PROSJEKT-NR.:	<p>TILTAKSHAVER: Pål-Jøran Carlsen</p>			
TEGNET AV: PJC	<p>GNR. / BNR.: Tomt BE13</p>			
KONTR. AV: PJC	<p>PROSJEKTNAVN: Enebolig Morken - Carlsen</p>			
ARKSTØRRELSE: A3	<p>MALESTOKK: 1 : 100</p>			
DATE: 11.06.2020	<p>TEGNINGSNUMMER: A1-401</p>			
Foreløpig tegning	<p>TEGNINGSNAVN: Snitt</p>			
<p>REVISJON:</p>				

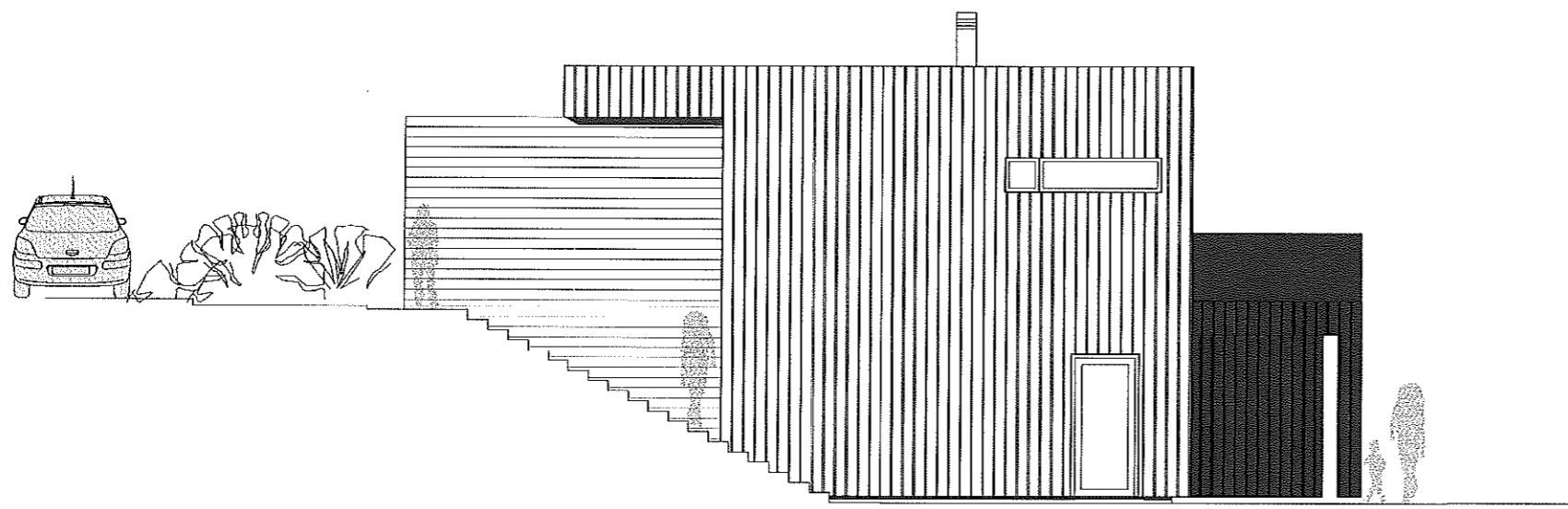

1 Nord
1 : 100

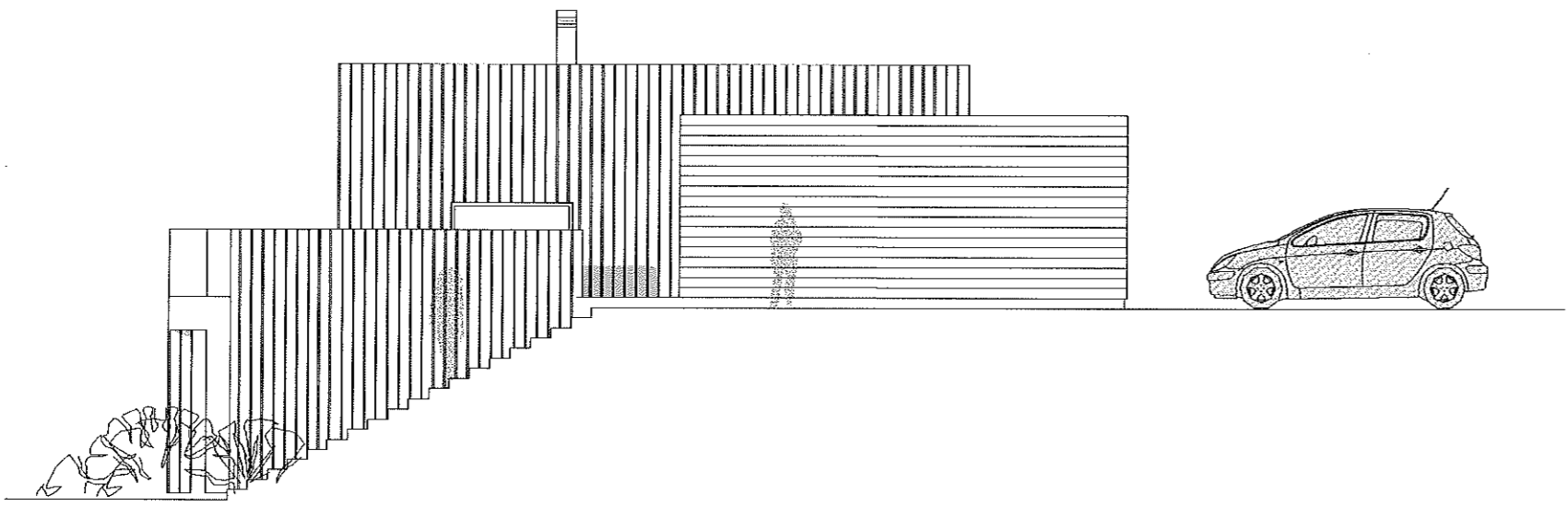

2 Sør
1 : 100

REV.	DATE	BESKRIVELSE	TEGN.	KONTR.
PROSJEKT-NR.:		ARKITEKTKONTORET BØRTVEIT & CARLSEN AS HAGELLIA 6 · 5914 ISDALSTØ TELEFON 400 41 614 post@arkbc.no		
TEGNET AV: PJC				
KONTR. AV: PJC				
ARKSTØRRELSE: A3				
MALESTOKK: 1 : 100		TYLTAHVER: Pål-Jøran Carlsen		
DATE: 11.06.2020		GNR./BNR.: Tomt BE13		
Foreløpig tegning		PROSJEKTNAVN: Enebolig Morken - Carlsen		
TEGNINGSNUMMER: A1-501		TEGNINGSNAVN: Fasader	REVISJON:	

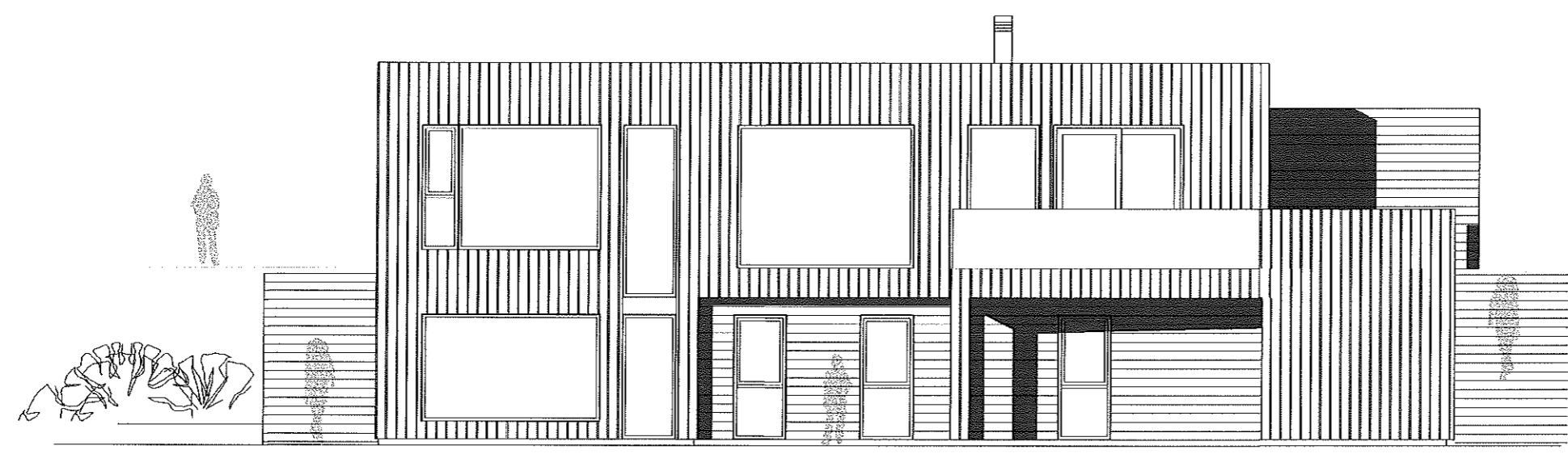

1 Vest
1 : 100

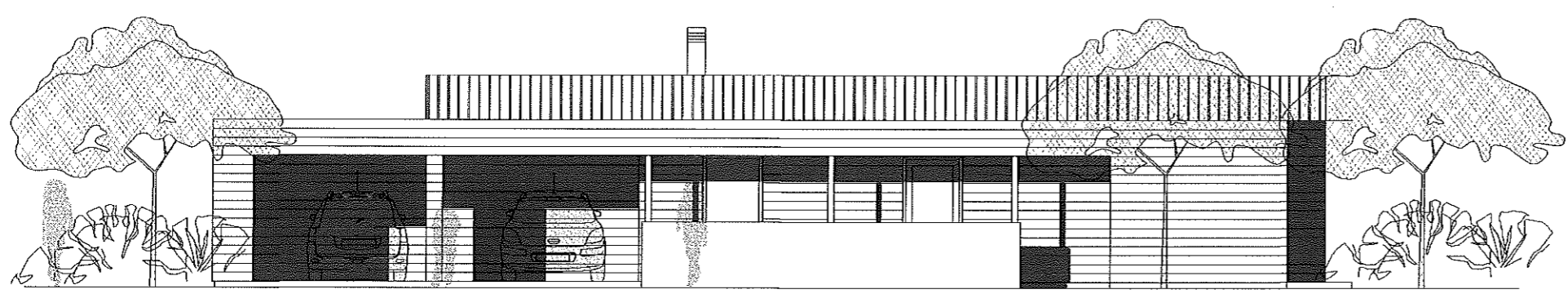

2 Øst
1 : 100

REV.	DATE	BESKRIVELSE	TEGN.	KONTR.
PROSJEKT-NR.:		ARKITEKTKONTORET BØRTVEIT & CARLSEN AS HAGELLIA 6 · 5914 ISDALSTØ TELEFON 400 41 614 post@arkbc.no		
TEGNET AV: PJC				
KONTR. AV: PJC				
ARKSTØRRELSE: A3				
MÅLESTOKK: 1 : 100		TILTAKSHAVER: Pål-Jøran Carlsen		
DATE: 11.06.2020		GNR. / BNR: Tomt BE13		
Foreløpig tegning		PROSJEKTNAVN: Enebolig Morken - Carlsen		
TEGNINGSNUMMER: A1-502		TEGNINGSNAVN: Fasader	REVISJON	



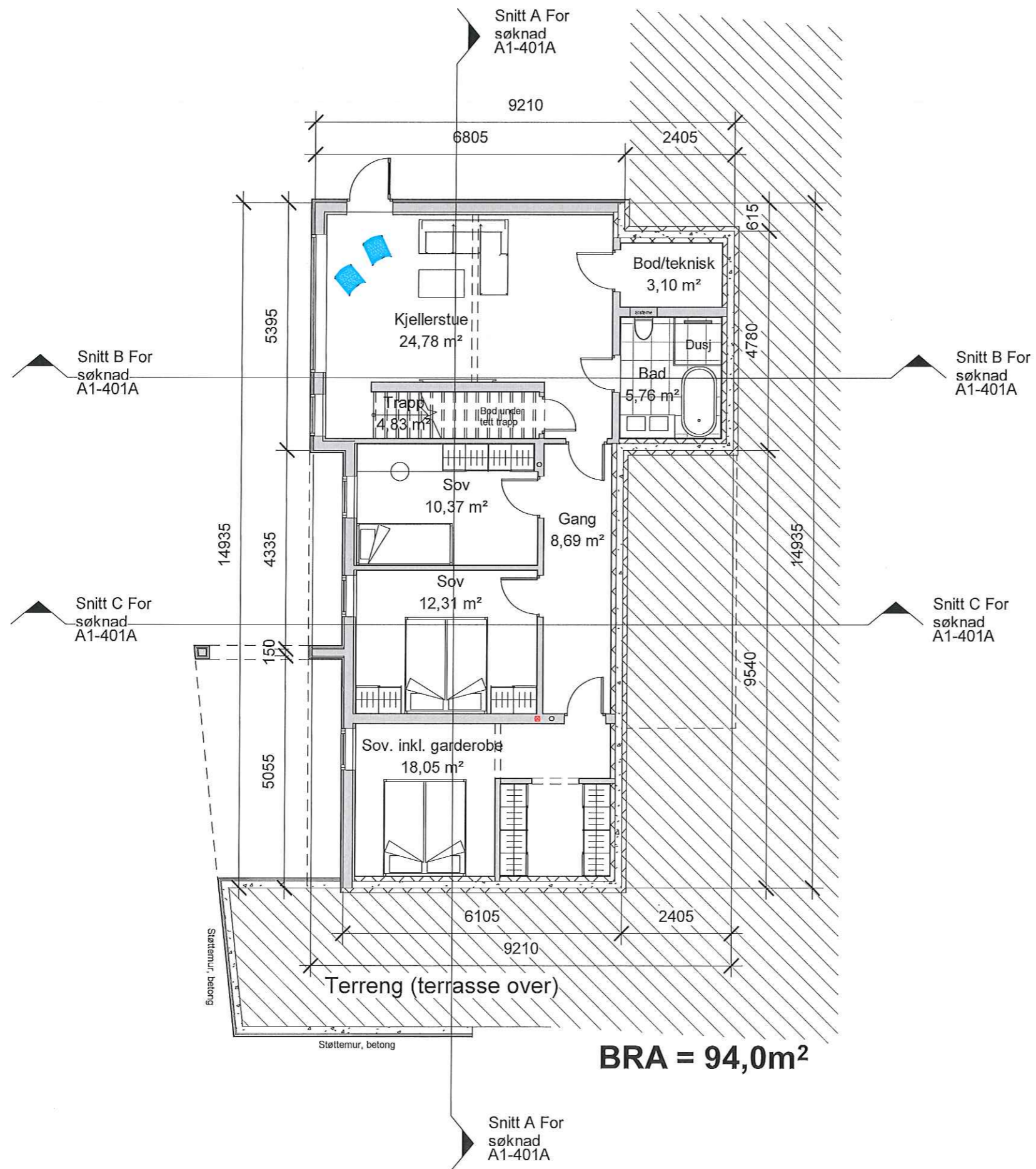

REV.	DATE	BESKRIVELSE	TEGN.	KONTR.
ARKITEKTKONTORET BØRTVEIT & CARLSEN AS				
HAGELLIA 6 · 5914 ISDALSTØ TELEFON 400 41 614 post@arkbc.no				
PROSJEKT-NR.:	20012			
TEGNET AV:	PJC			
KONTR. AV:	PJC			
ARKISTØRRELSE:	A3			
MÅLESTOKK:	1 : 100	TILTAKSHAVER:	Pål-Jøran Carlsen og Trude M. Carlsen	
DATE:	18.06.2020	GNR. / BNR.:	141/82	
FOR SØKNAD		PROSJEKTNAVN:	Enebolig tomt 13, Stølhaugane	
TEGNINGSNUMMER:	A1-101A	TEGNINGSNAVN:	Plan 1.etasje	REVISJON:

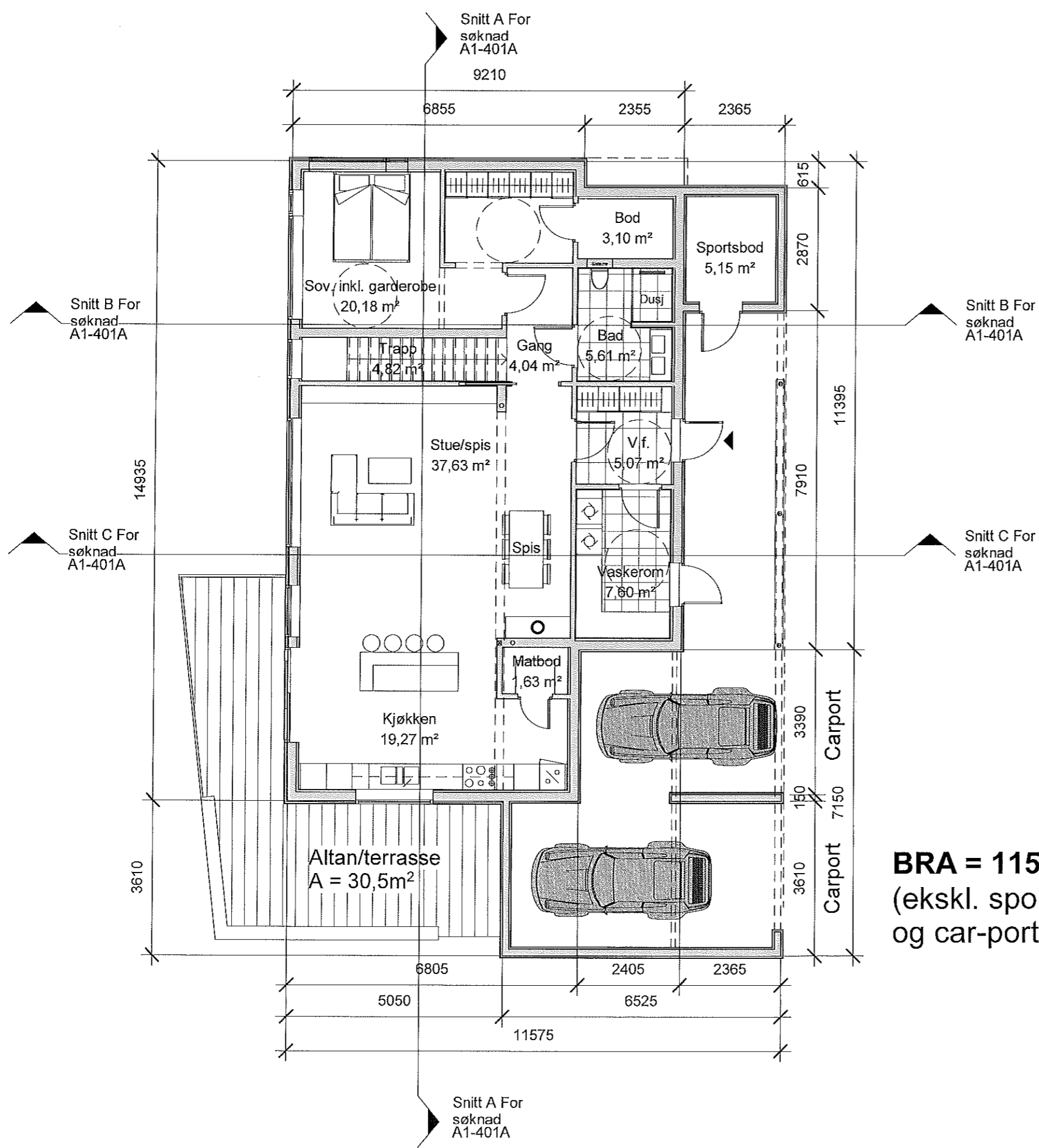

BRA = 115,0m²
(ekskl. sportsbod og car-port)



REV.	DATE	BESKRIVELSE	TEGN.	KONTR.
ARKITEKTKONTORET BØRTVEIT & CARLSEN AS HAGELLIA 6 · 5914 ISDALSTØ TELEFON 400 41 614 post@arkbc.no				
PROSJEKT-NR:	20012			
TEGNET AV:	PJC			
KONTR. AV:	PJC			
ARKSTØRRELSE:	A3			
MÅLESTOKK:	1 : 100	TILTAKSHVER:	Pål-Jøran Carlsen og Trude M. Carlsen	
DATE:	18.06.2020	GNR. / BNR.:	141/82	
FOR SØKNAD		PROSJEKTNVN:	Enebolig tomt 13, Stølhaugane	
TEGNINGSNUMMER:	A1-102A	TEGNINGSNAVN:	Plan 2.etasje	REVISJON:

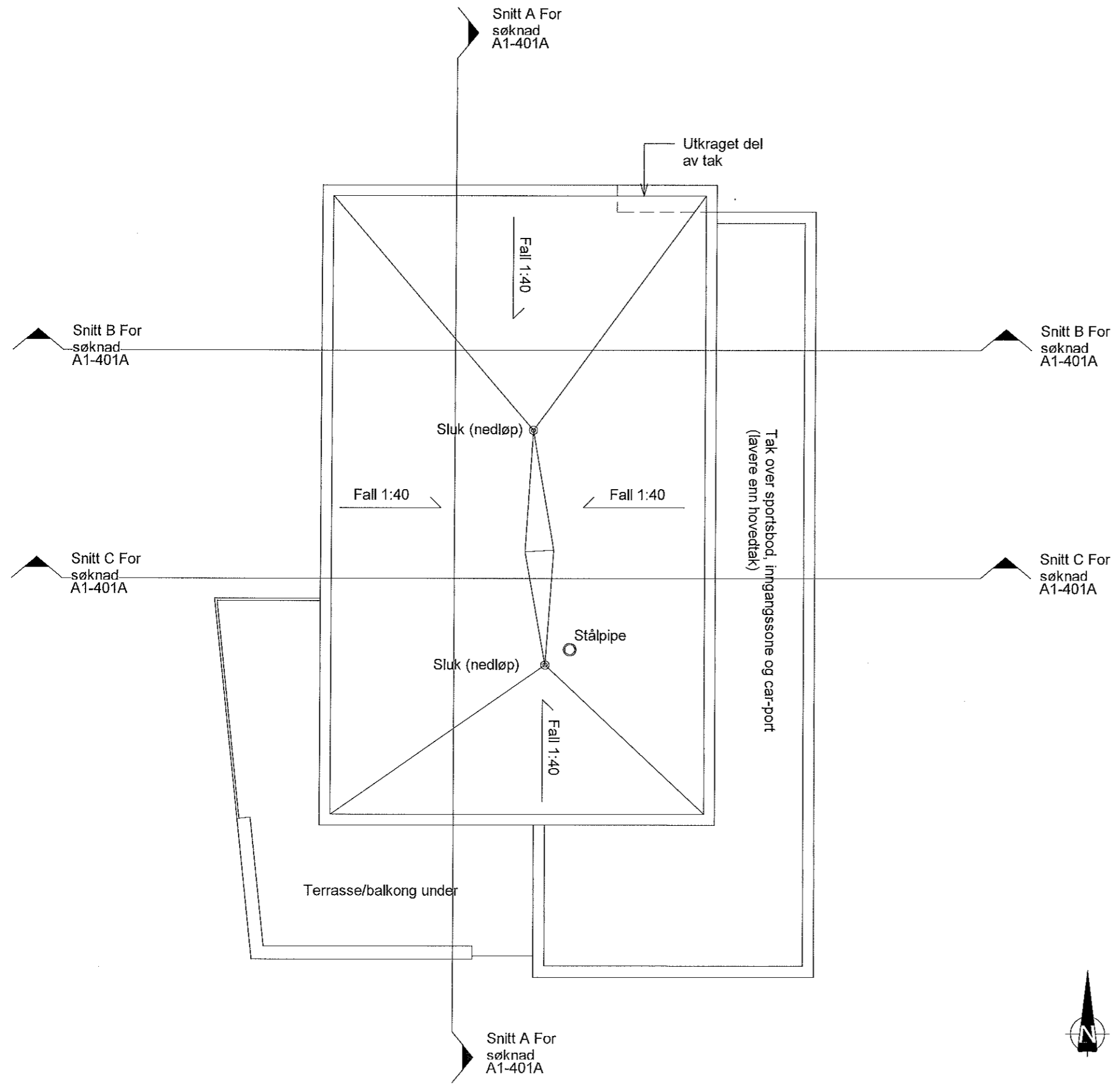

REV.	DATO	BESKRIVELSE	TEGN.	KONTR.
PROSJEKT-IRR: 20012		ARKITEKTKONTORET BØRTVEIT & CARLSEN AS HAGELLIA 6 - 5914 ISDALSTØ TELEFON 400 41 614 post@arkbc.no		
TEGNET AV: PJC				
KONTR. AV: PJC				
ARKISTØRRELSE: A3		TILTAKSHAVER: Pål-Jøran Carlsen og Trude M. Carlsen		
MÅLESTOKK: 1 : 100		GNR. / BNR.: 141/82		
DATO: 18.06.2020		PROSJEKTNAVN: Enebolig tomt 13, Stølhaugane		
FOR SØKNAD				
TEGNINGNUMMER: A1-103	TEGNINGNAVN: Takplan	REVISJON:		