

Avtale mellom eierne av gnr 417, bnr 12 i Alver kommune

og

Lingalaks AS, org. nr. 960 900 626

For at Lingalaks skal kunne gå vekk fra dieselbasert strømforsyning og over til miljøvennlig landsbasert strømforsyning, må det etableres kraftledninger fra oppdrettsanlegget Jibbersholmane frem til nettstasjonen på land ved Rosnesvegen.

Kabelen passerer deres tomt som vist på vedlagte kart, og dette aksepteres av partene. I forbindelse med nedlegging av kabel oppstod det et vannsig ned mot tomt. Som avbøtende tiltak ble vi enige om at vi tirsdag 23. juni så «grabber» vi ned pukk/avretningsmasse og singel til gangvei fra hovedvei ned til naustetomt, samt til fylling på tomt samt noe sør for tomt.

Hva angår skiltene som skal settes ned for å merke på skikkelig vis at det går en høyspentkabel i sjøen fant vi under vårt forrige møte en fin hylle hvor skiltene kan plasseres. Dette vil bli gjort fortløpende.

Vi ble videre enig om at vi legger ned en blokk ca på punkt merket med blått på vedlagte kart. Vi kvalitetssikrer at det ikke kommer i konflikt med kabel, men vi skal uansett få den plassert ca i det området. Vi må koordinere utlegging med annet arbeid i området, så vi holder en dialog om fremdriften. Til blokken kobler vi kjetting/evt tau og bøye til blokken, slik at der kan festes båt til bøye. Det er og dimensjonert til å tåle en flytebrygge.

Alver 7. juli 2020.



For Lingalaks AS  
kommune



For grunneierne gnr 417 bnr 12 Alver kommune

# Tegnforklaring

— Kabel

01 19.03.2020 JD

Entreprenør Rune Ulvåen AS  
Tromsøveien 210  
5839 Mangler

Dato: \_\_\_\_\_ Skisse: 1:300



Planlagtning  
Skisse over plassering kabel

903

Tilbudsregistrering

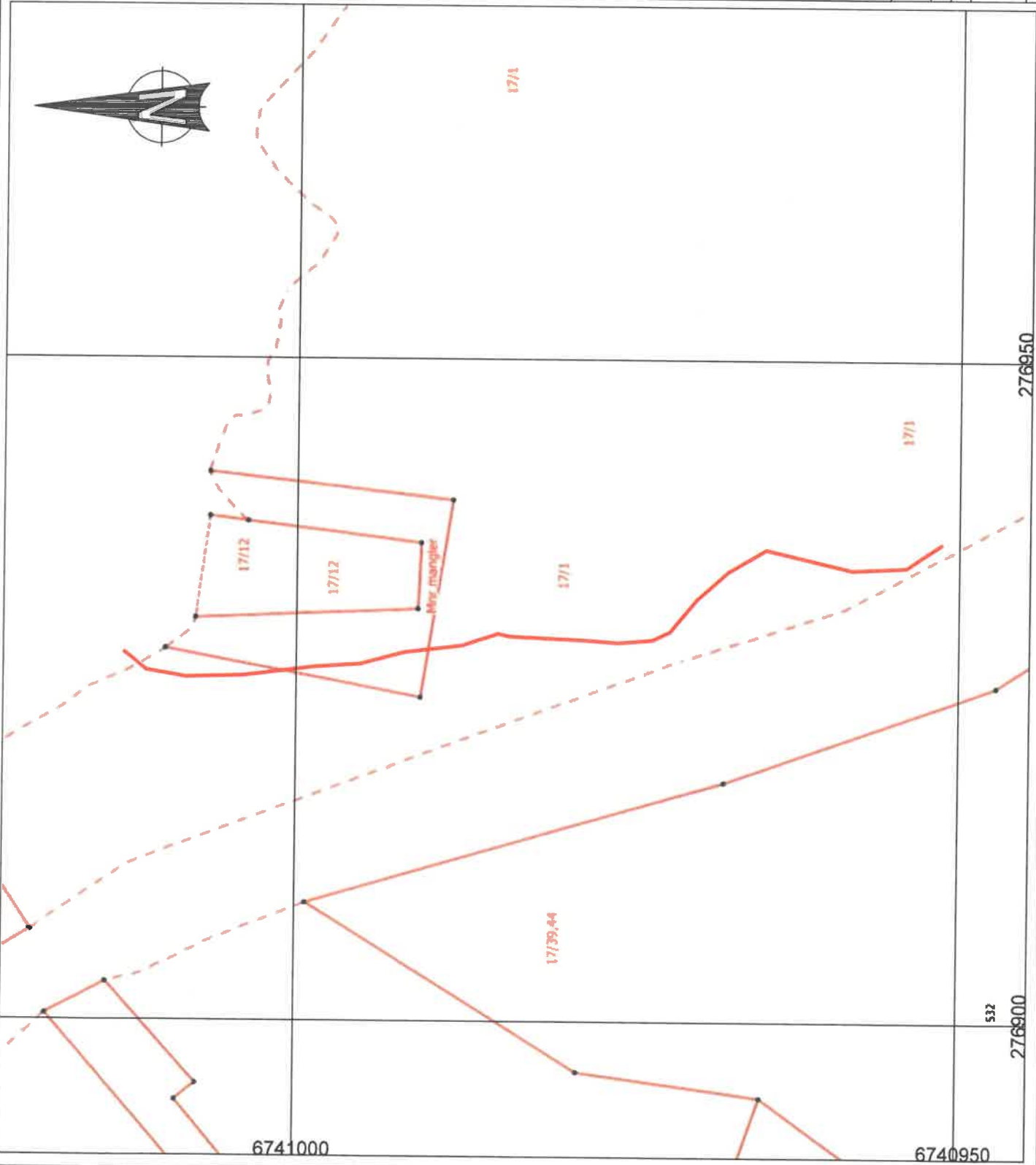

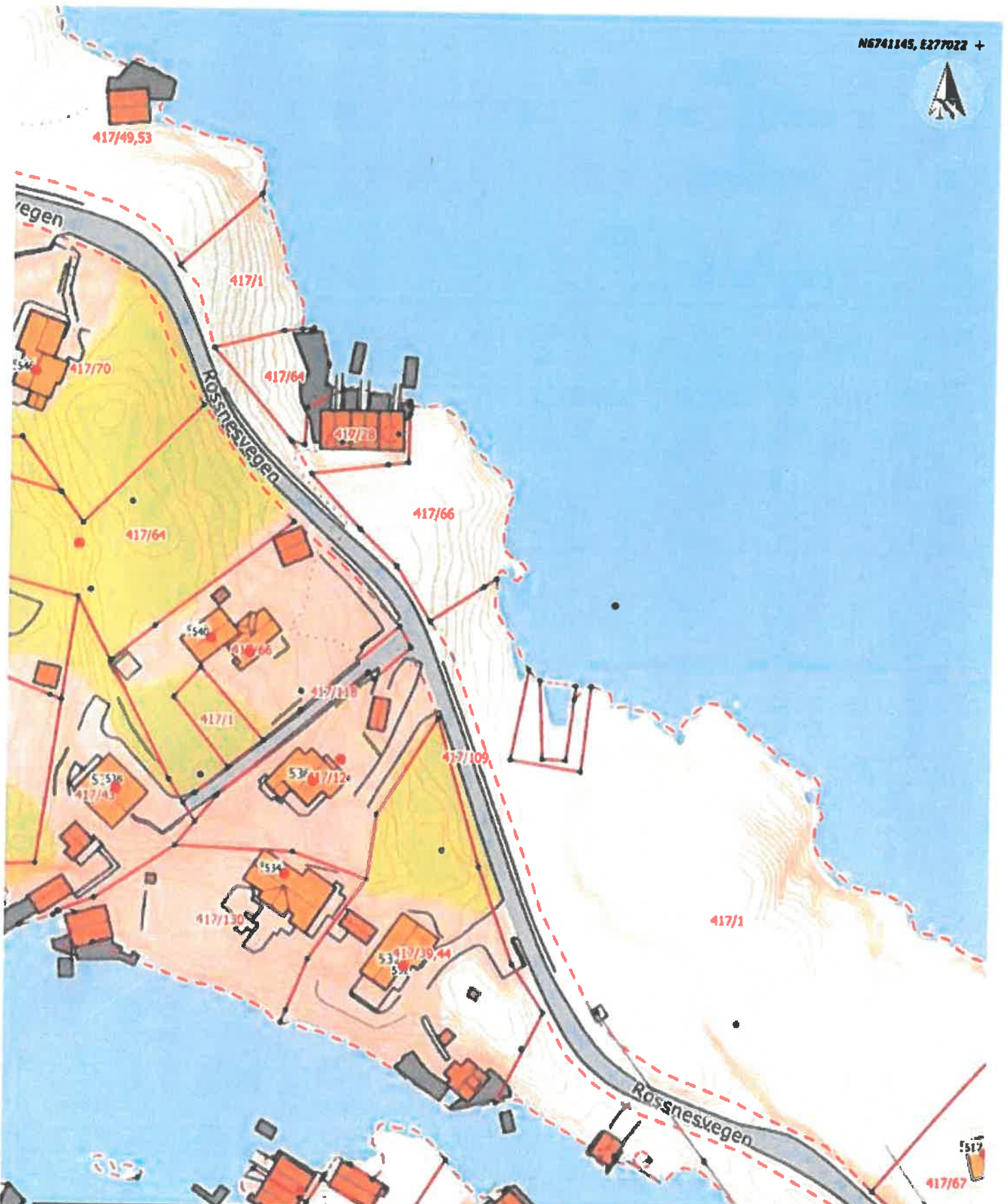

Situasjonskart -

Dato: 15-06-2020



Målestokk: 1:1 000

