

SØKNAD OM OM TILKOPLING OG UTFØRING AV SANITÆRANLEGG

Eg / vi søker med dette om løyve til tilkopling og utføring av sanitæranlegg i medhald av gjeldande avgiftsføresegner og reglement for sanitæranlegg.			
Til Teknisk etat i MELAND KOMMUNE			
Byggeplass/eigedom, adresse <input checked="" type="checkbox"/>	Matr. nr.	Gnr. 23	Bnr. 527
Elgar/festar av eigedom og sanitæranlegg <input checked="" type="checkbox"/>		Adresse <input checked="" type="checkbox"/>	
Ansvarshavande rørleggar STUSDAL VVS AS		APALEN 17 5915 HJELMÅS	
Type bygg (sett x)			
<input checked="" type="checkbox"/> Boligbygg <input type="checkbox"/> Forretnings-/kontorbygg <input type="checkbox"/> Industribygg			
<input type="checkbox"/> Skole/forsamlingshus <input type="checkbox"/> Annan bygning			
Type arbeid (sett x)			
<input checked="" type="checkbox"/> Nyanlegg <input type="checkbox"/> Omlegging <input type="checkbox"/> Anna arbeid			
<input checked="" type="checkbox"/> Vatninstallasjonar <input checked="" type="checkbox"/> Utvendig installasjon -avløp			
<input checked="" type="checkbox"/> Vatninstallasjonar innvendig <input checked="" type="checkbox"/> Innvendig installasjon -avløp			
Installasjonsarbeida vil bli utført i medhald av gjeldande lover, føresegner og reglement, eventuelt med dei endringar som måtte bli gitt ved installasjon.			
Som eigar av anlegg/eigedom vil eg rette meg etter dei til ein kvar tid gjeldande sanitær- og avgiftsføresegner.			
Stad	Dato	Stad HJELMÅS	Dato 9/3-15
Underskrift av eigar		Underskrift av ansvarshavande rørleggar 	
FOR KOMMUNEN SI HANDSAMING AV SØKNADEN – IKKJE SKRIV HER!			
Vedtak			
<input type="checkbox"/> Søknaden er godkjend på følgjande vilkår:		<input type="checkbox"/> Søknaden er ikkje godkjend fordi:	
Stad		Dato	
Underskrift			
Anlegget er godkjend			
Stad		Dato	
Underskrift			

Vatnforsyning

Stikkledning - Til kum $\varnothing 50$ mm / Fra kum $\varnothing 32$ mm | Materiale PE 80 | Trykkklasse PN 10

Reduksjonsventil Ja Nei | Trykkforsterking Ja Nei

Sil/filteranlegg Ja Nei | Vatnmålar Ja Nei

Anna utstyr Ja Nei

Avløp Fellessystem Dobbeltsystem

Fellesledning | Dim. i mm | Materiale | Trykkklasse

Ledning for spillvatn | Dim. i mm $\varnothing 110$ | Materiale PP | Trykkklasse PN 6

Ledning for overvatn | Dim. i mm | Materiale | Trykkklasse

Slamavskiljar Ja Nei | Våtvolum i m³ | Antall kummar

Anna rensetiltak/-utstyr Ja Nei | Kva slag

Areal m.m.

Areal på bygget/tilbygget | Brutto golvflate i m² | Leigeareal (boligbygg) i m² | Avgiftspliktig tilleggsareal i m²

Opparbeidd hageareal | Areal i m² | Symjebaseng | Volum i m³

Vassklosett Ja Nei

Teikningar vedlagt

Situasjonsplan Kjellarplan

Installasjonsteikning Etasjeplan | Oppgi antall

Andre teikningar | Oppgi kva slag

Tinglyste erklæringar vedlagt

Løyve til å leggje og vedlikehalde ledningar, kummar m.v. på andre sin eigedom

Solidarisk ansvar for eigarar av felles ledningar

Rett og plikt til nødvendig service av pumpeanlegg, maskinelt utstyr m.m.

Rett for kommunen til å krevje provisorisk anlegg sett ut av funksjonen ved tilknytting til offentleg ledningsnett

Andre forhold | Kva slag

Søknad om deispensasjon (oppgi grunn)

Andre opplysningar (bruk om nødvendig baksida av blanketten)

Andre opplysninger vedrørende Gnr 23 Bnr 527

Avløp vert ført frå tilkoblingspunkt som er Ø160 og vidare med Ø110, opp til Ø315 x 110 kråkefot med støpejernstopp og lokk som fordeler seg ut til gnr 23, bnr 527 og gnr 23 bnr 546. Sikkledningar forblir Ø110.

Vann vert ført vidare frå tilkoblingspunkt som er Ø50 og vidare med same dimensjon opp til støpekum Ø800. Hovedstoppekraner for gnr 23, bnr 527 og gnr 23 bnr 546 monteres i kum. Frå kum vert det lagt stikkledningar til gnr 23, bnr 527 og gnr 23 bnr 546 i Ø32.

Tilkoblingspunkt: Sjå VA teikningar frå JM Norge

Stusdal VVS AS
V/Einar Stusdal

09.03.2015



Underskrift

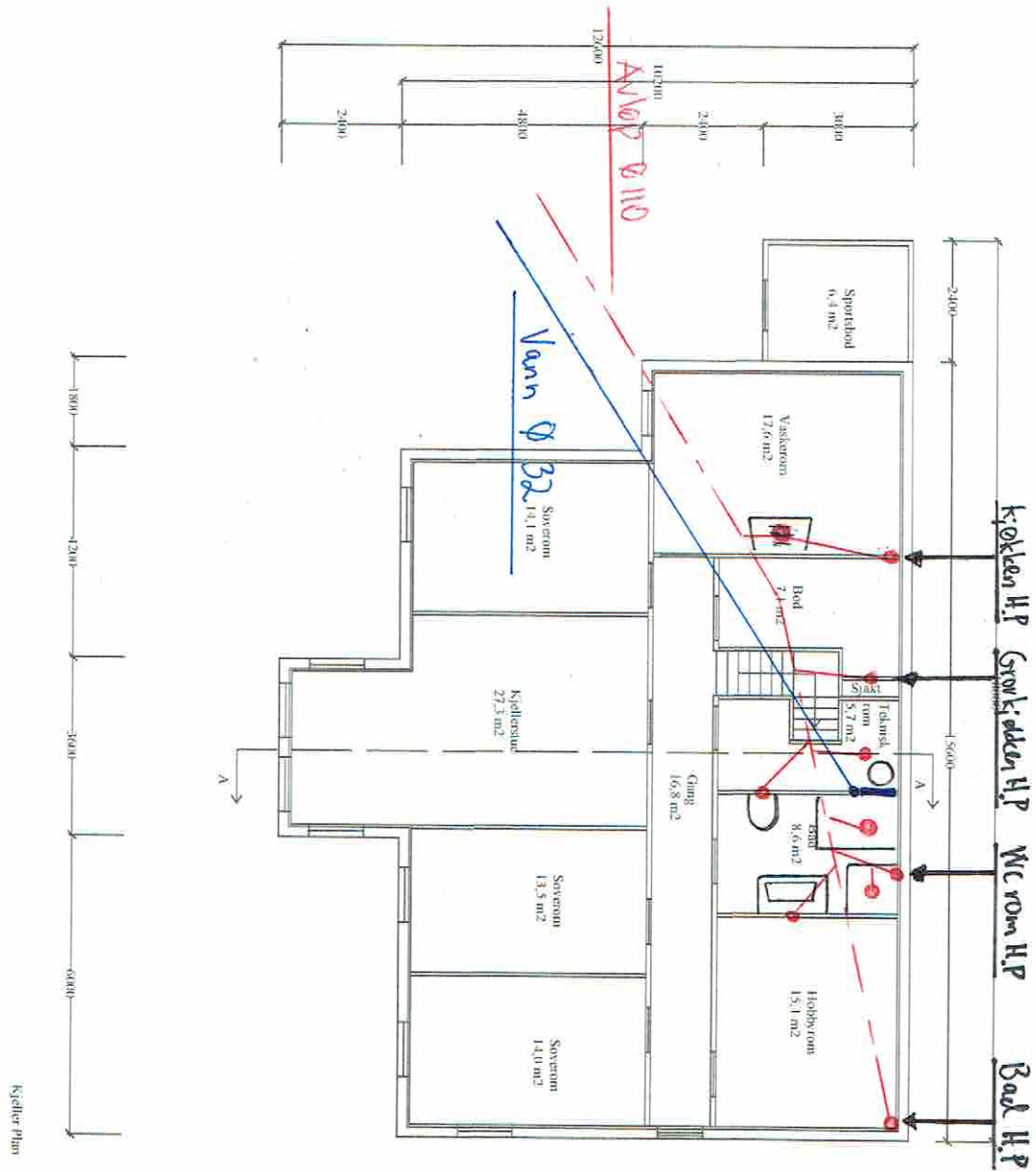

REV.	DATO	REVISJONEN GJELDER			SIGN.
	17.02.2015	Konstr. /Tegnet	Gnr/bnr:	Målestokk:	Tiltakshaver:
		DEH		1:100	Harald Norheim
Tittel:		Ny enebolig m/garasje		Erstatning for:	Erstattet av:
				Byggteam Vest AS	
Henviisning:		Beregning:		Format:	
				A3	

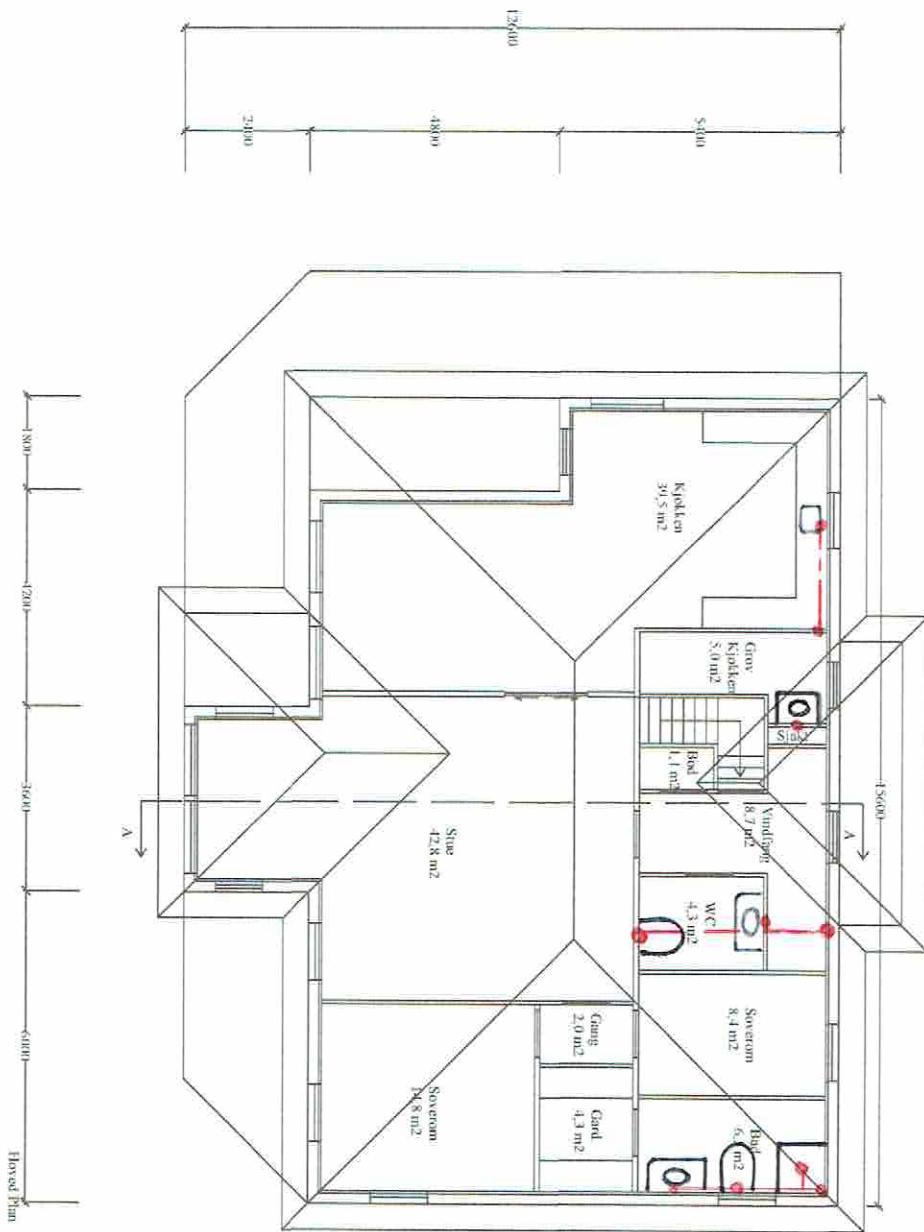

REV.	DATO	REVISJONEN GJELDER			SIGN.
	17.02.2015	Konstr. /Tegnet	Gnr/bnr	Målestokk	Tiltakshaver:
		DEH		1:100	Harald Norheim
Tittel:		Ny enebolig m/garasje		Erstatning for:	Erstattet av:
				Byggteam Vest AS	
Henvisning:		Beregning:		Format:	
				A3	

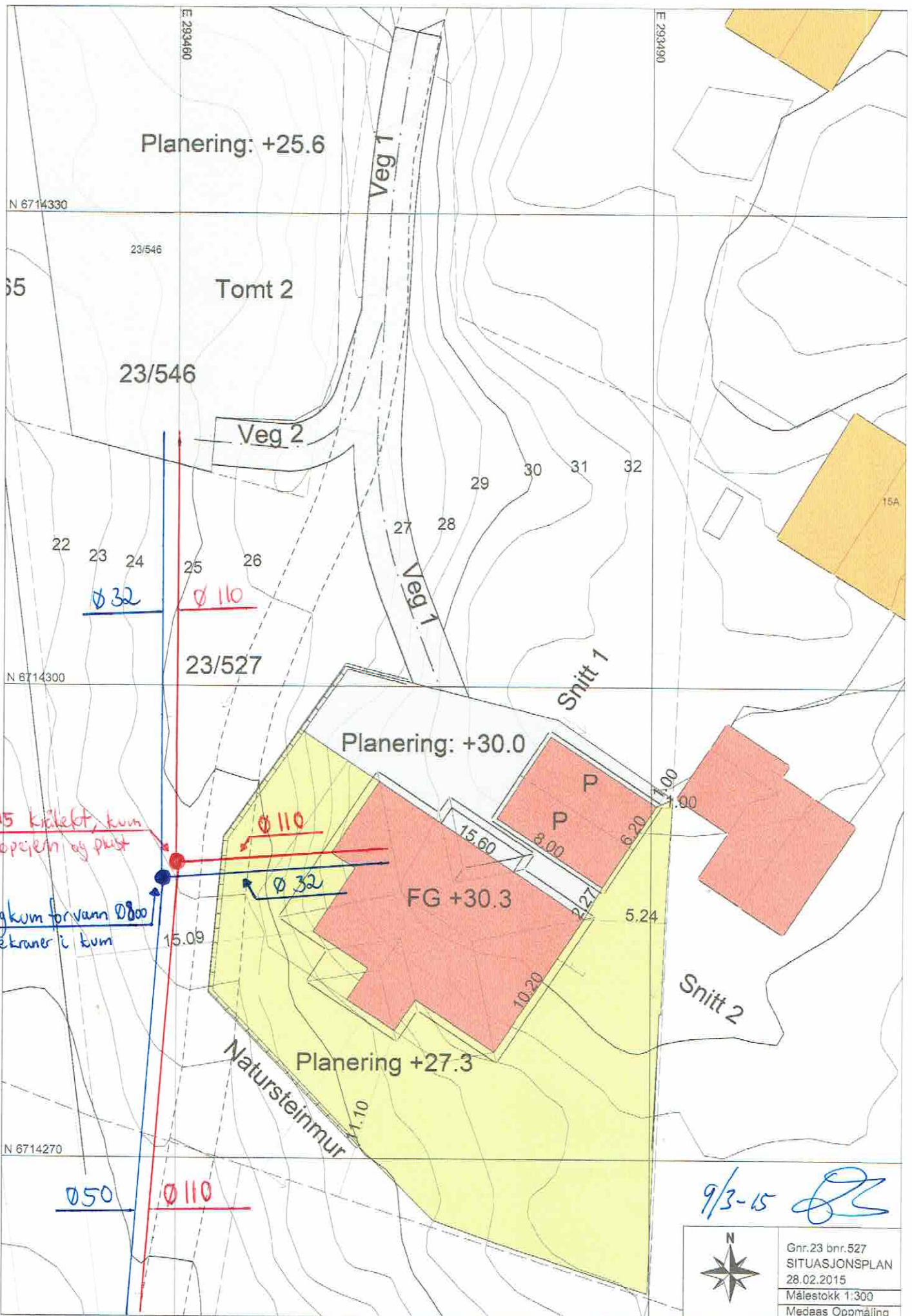

Ø 315 kikkelft, kum
i støpejern og plust

Betongkum for vann Ø 800
stengekraner i kum

	Gnr. 23 bnr. 527
	SITUASJONSPLAN
	28.02.2015
	Målestokk 1:300
Medaas Oppmåling	

SITUASJONSKART

Gnr/Bnr: 23/ 527. 546
Adresse: Mjåtveitvegen 17
Eigar/søkar: Harald Norheim

Kvalitet : Fkb-b

Gjeldande plan : Kommuneplan
Planformål : Bustad

Vår referanse: Amg

Sign.



MELAND
KOMMUNE



Målestokk: 1:1000
Dato: 25.02.2015

- | | | | |
|--|------------------------|--|------------|
| | Gjerde | | Bolighus |
| | Usikker eigedomsgrense | | Andre bygg |
| | Målt eigedomsgrense | | |

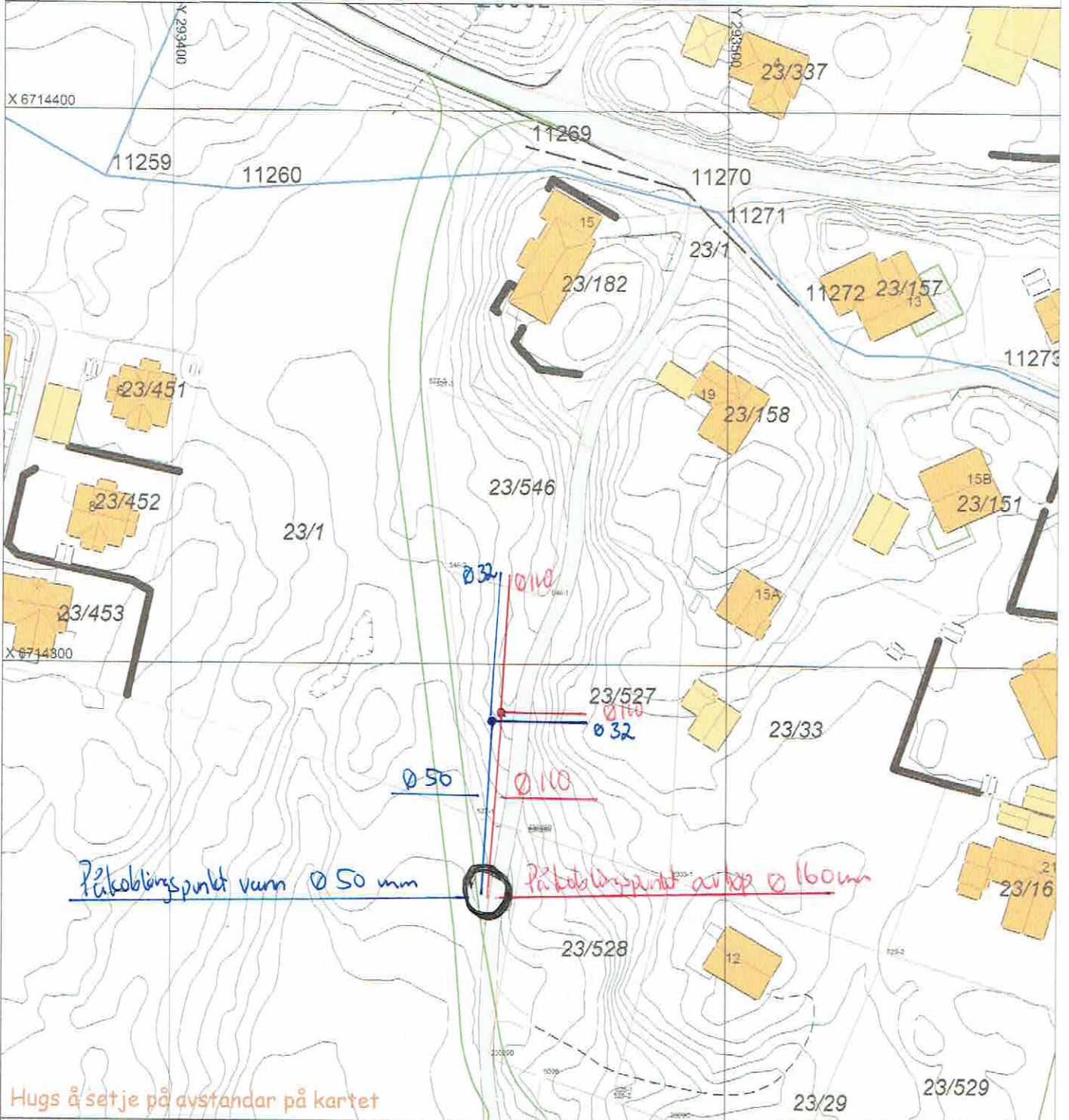

Hugs å setje på avstandar på kartet

SITUASJONSPLAN

Tiltak

Underskrift Situasjonsplan

Dato

Søknad om ansvarsrett

etter plan- og bygningsloven

Søknaden gjelder							
Eiendom/ byggested	Gnr.	Bnr.	Festenr.	Seksjonsnr.	Bygningsnr.	Bolignr.	Kommune
	23	527					MELAND
	Adresse				Postnr.	Poststed	
	X				X	X	

Foretak		
Foretak Stusdal VVS AS	Organisasjonsnr. 912319164	
Adresse Apalen 17	Postnr. 5915	Poststed HJELMÅS
Kontaktperson Einar Stusdal	Telefon 99167795	Mobiltelefon 99167795
E-post einar@stusdalvvs.no		

Ansvarsområde							
Funksjon (SØK, PRO, UTF, kontroll)	Beskrivelse av ansvarsområdet	Tiltaks- klasse	Våre samsvarserklæringer/kontrollerklæringer vil foreligge ved: (sett X)				
			Søknad om ramme- tillatelse	Søknad om igangsettings- tillatelse/ ett-trinns søknad	Søknad om midlertidig brukstillatelse	Søknad om ferdigattest	
PRO	Utvendig vann og avløpsledninger	1		X			
UTF	Utvendig vann og avløpsledninger	1				X	
PRO	Rørinnstallasjoner sanitæranlegg	1		X			
UTF	Rørinnstallasjoner sanitæranlegg	1				X	

Godkjenning av foretak	
Foreligger sentral godkjenning innenfor ansvarsområdene?	<input checked="" type="checkbox"/> Ja <input type="checkbox"/> Nei
Dekkes ansvarsområdet av sentral godkjenning	<input checked="" type="checkbox"/> Helt <input type="checkbox"/> Delvis <input type="checkbox"/> Nei
Hvis delvis, beskriv det som ikke dekkes (Er det behov for ytterligere plass, beskriv i eget vedlegg):	
	Vedlegg nr. G-
Hvis nei eller delvis, legg ved "Vedlegg til søknad om ansvarsrett der foretaket ikke har sentral godkjenning".	
	Vedlegg nr. G-

Erklæringer og underskrifter	
Foretaket er kjent med reglene om straff og sanksjoner i pbl kap 32 og at det kan medføre reaksjoner dersom det gis uriktige opplysninger.	
<input checked="" type="checkbox"/> Vi forplikter oss å stille med nødvendig kompetanse i tiltaket	
<input checked="" type="checkbox"/> Ansvarlig prosjekterende erklærer at prosjekteringen skal være planlagt, gjennomført og kvalitetssikret i henhold til pbl	
<input checked="" type="checkbox"/> Ansvarlig utførende erklærer at arbeidet ikke skal starte før det foreligger kvalitetssikret produksjonsunderlag for respektive del av utførelsen	
<input type="checkbox"/> Ansvarlig kontrollerende erklærer uavhengighet, jf. SAK10 § 14-1, og vil redegjøre for endringer som kan påvirke uavhengigheten	
Ansvarlig foretak	Ansvarlig søker for tiltaket
Foretak Stusdal VVS AS	Foretak X
Dato 09.03.2015	Dato X
Underskrift 	Underskrift X
Gjentas med blokkbokstaver EINAR STUSDAL	Gjentas med blokkbokstaver X

Kommunens saksnr.	Prosjektnr.
-------------------	-------------



Samsvarserklæring

Pbl § 24-1, SAK10 kapittel 12

Erklæringen gjelder							
Eiendom/ byggested	Gnr.	Bnr.	Festnr.	Seksjonsnr.	Bygningnr.	Bolignr.	Kommune
	23	527					MELAND
	Adresse				Postnr.	Poststed	
	x				x	x	

Foretak	
Foretakets navn	Organisasjonsnr.
Stusdal VVS AS	912319164

Ansvarsrett gitt dato	09.03.2015	Arbeidet innen ansvarsområdet er avsluttet	<input checked="" type="checkbox"/> Ja	<input type="checkbox"/> Nei
-----------------------	------------	--	--	------------------------------

Ansvarsområde	
Hentet fra søknad om ansvarsrett	Funksjon (PRO, UTF) PRO
	Beskrivelse av ansvarsområde Utvendig vann og avløpsledninger, Rørinnstallasjoner sanitæranlegg

Ansvarlig for prosjektering:	
Det er ikke avdekket gjenstående arbeider innenfor ansvarsområdet som er til hinder for å gi:	
<input type="checkbox"/> Rammetillatelse	<input checked="" type="checkbox"/> Igangsettingstillatelse/ ett-trinns tillatelse
<input type="checkbox"/> Midlertidig brukstillatelse	<input type="checkbox"/> Ferdigattest

Ansvarlig for utførelse:	
<input type="checkbox"/> Midlertidig brukstillatelse – Gjenstående arbeider for denne delen av tiltaket frem mot ferdigattest	
Angi gjenstående arbeider av mindre vesentlig betydning, innenfor den delen av tiltaket det søkes midlertidig brukstillatelse for	
Angi resterende deler av tiltaket hvor det her ikke søkes om midlertidig brukstillatelse	
<input type="checkbox"/> Ferdigattest – Det er ikke avdekket feil eller mangler som hindrer ferdigattest	

Bekreftelser	
Det bekreftes at kvalitetssikring er utført og dokumentert i henhold til søknad om ansvarsrett og foretakets system.	
<input checked="" type="checkbox"/>	Prosjektering verifisert i samsvar med ytelser i TEK10 alternativt TEK
<input checked="" type="checkbox"/>	Prosjektering verifisert i samsvar med dokumentasjon av løsninger i TEK10 alternativt TEK
<input type="checkbox"/>	Utførelse verifisert i samsvar med produksjonsunderlag.

Erklæring og underskrift		
Foretaket er kjent med reglene om straff og sanksjoner i plan- og bygningsloven kap 32, og at det kan medføre reaksjoner dersom det er gitt uriktige opplysninger.		
Dato	Foretakets underskrift	Gjentas med blokkbokstaver
09.03.2015		STUSDAL VVS AS V/EINAR STUSDAL



Sentral godkjenning av foretak for ansvarsrett etter plan- og bygningslov



Sentral godkjenning for : **STUSDAL VVS AS**

Foretaket, med organisasjonsnummer 912319164, er gitt følgende sentrale godkjenning

i medhold av plan- og bygningsloven av 27. juni 2008 § 22-1 og forskrift om byggesak av 26. mars 2010 nr. 488 (SAK10)

- > Prosjektering av Sanitær-, varme- og slukkeinstallasjoner i tiltaksklasse 1
- > Utførelse av Sanitær-, varme- og slukkeinstallasjoner i tiltaksklasse 1

Godkjenningen er gyldig til **28.10.2016**

Godkjenningen er bare gyldig dersom fastsatte gebyr for å inneha sentral godkjenning betales innen fristene. Det gjøres oppmerksom på at sentral godkjenning for ansvarsrett skal trekkes tilbake ved alvorlige eller gjentatte overtredelser av bestemmelser gitt i eller i medhold av plan- og bygningsloven.