

FV 5476 ved eiendommen gnr. 147 bnr. 33 i ALVER kommune

Søknad om dispensasjon fra byggegrense – annet

[Veiledning Rettleiing](#)

Søknad innsendt dato: 11. aug 2020

Opplysninger fra søker

Valgt språkform i søknadsskjema: **Bokmål**

Varighet på dispensasjon: **Permanent**

Søknadstype: **Annet – Støttemur**

Byggegrense er fastsatt i: **Kommuneplan eller kommunedelplan**

Gjeldende byggegrense i meter: **50,0**

Avstand fra tiltak til midten av veg: **17,00**

Gang- og sykkelveg ved eiendommen: **Nei**

Veg

Veg: **FV 5476, Skarsvegen**

Ca vegreferanse: **FV5476 S1D1 m5266**

Eiendom og bygninger

Kommune: **4631 – ALVER**

Matrikelnr: **147/33**

Adresse: **Skarsvegen 559**

Postnr- og sted: **5911 ALVERSUND**

Areal (m2): **1314.5**

Etablert: **1949-05-18**

Bruksenheter: **0**

Bygningstype	Bygningsstatus	Næringsgruppe	Bygningsendring
161 – Fritidsbygg (hytter/sommarh. ol)	Bygging avlyst		

Planregisterstatus

Kommuneplan: **Digital kommuneplan finnes ikke for kommunen**

Reguleringsplan: **Omfattes av reguleringsplan (fullstendige plandata med hoveddokumenter)**

Kommuneplan – areal

Kommuneplan

Kommuneplan: **Ikke funnet**

Kommunedelplan

Kommunedelplan: **Ikke funnet**

Reguleringsplan

Eiendom

Regulert: **Nei**

Veg

Regulert: **Nei**

Stedlige forhold

Reguleringsplaner (500m x 500m)

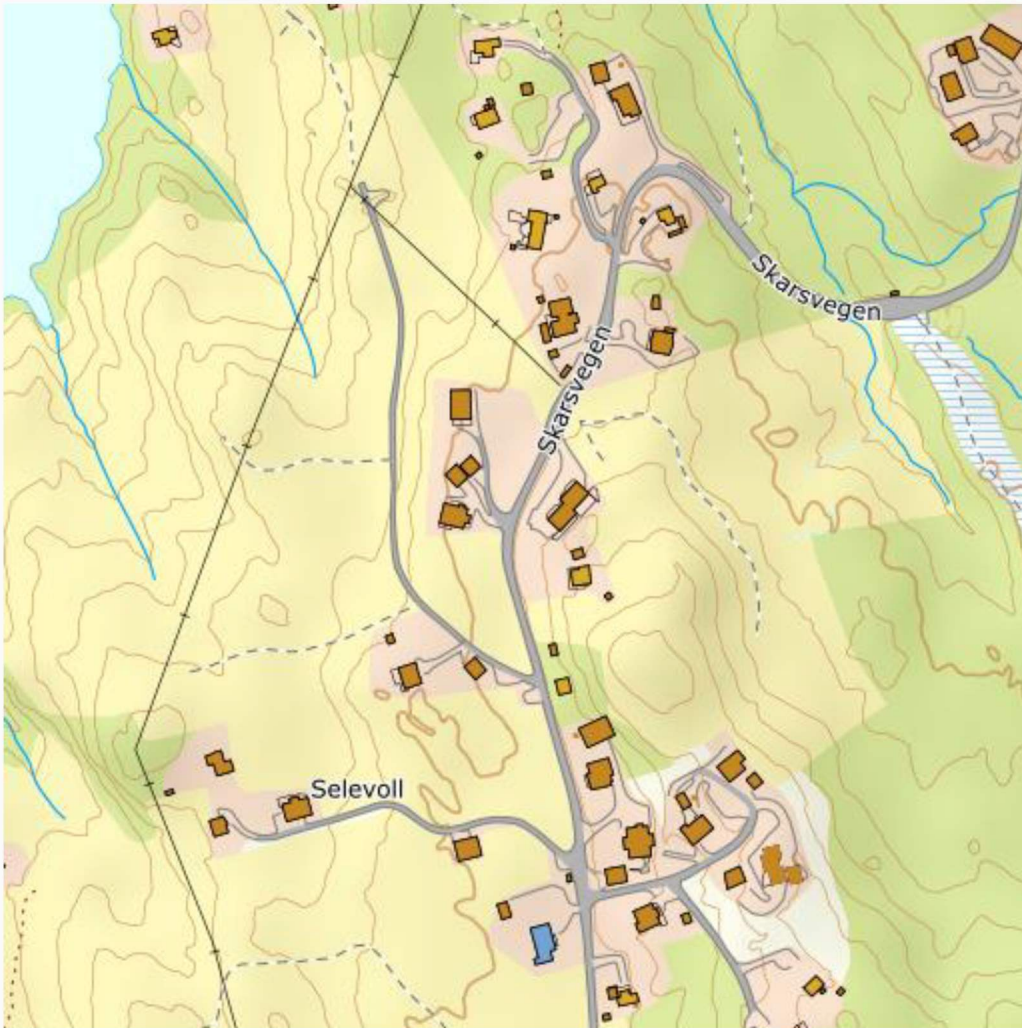

[Lenke til plankart](#)

NVDB - ulykker (1000m x 1000m)

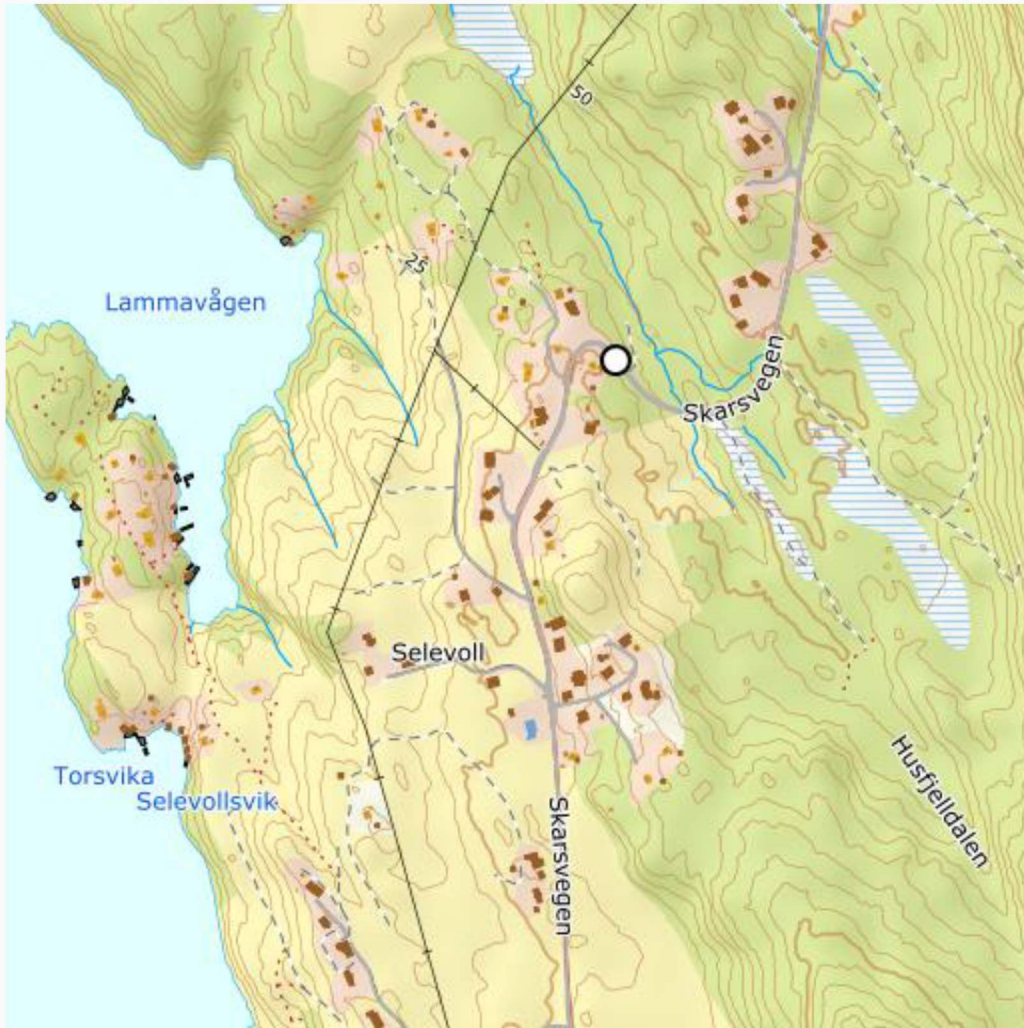

[Kartlenke trafikkulykker](#)

Geonorge - Ortofoto (500m x 500m)



[Lenke til ortofoto](#)

Støyvarselskart (T-1442) (500m x 500m)

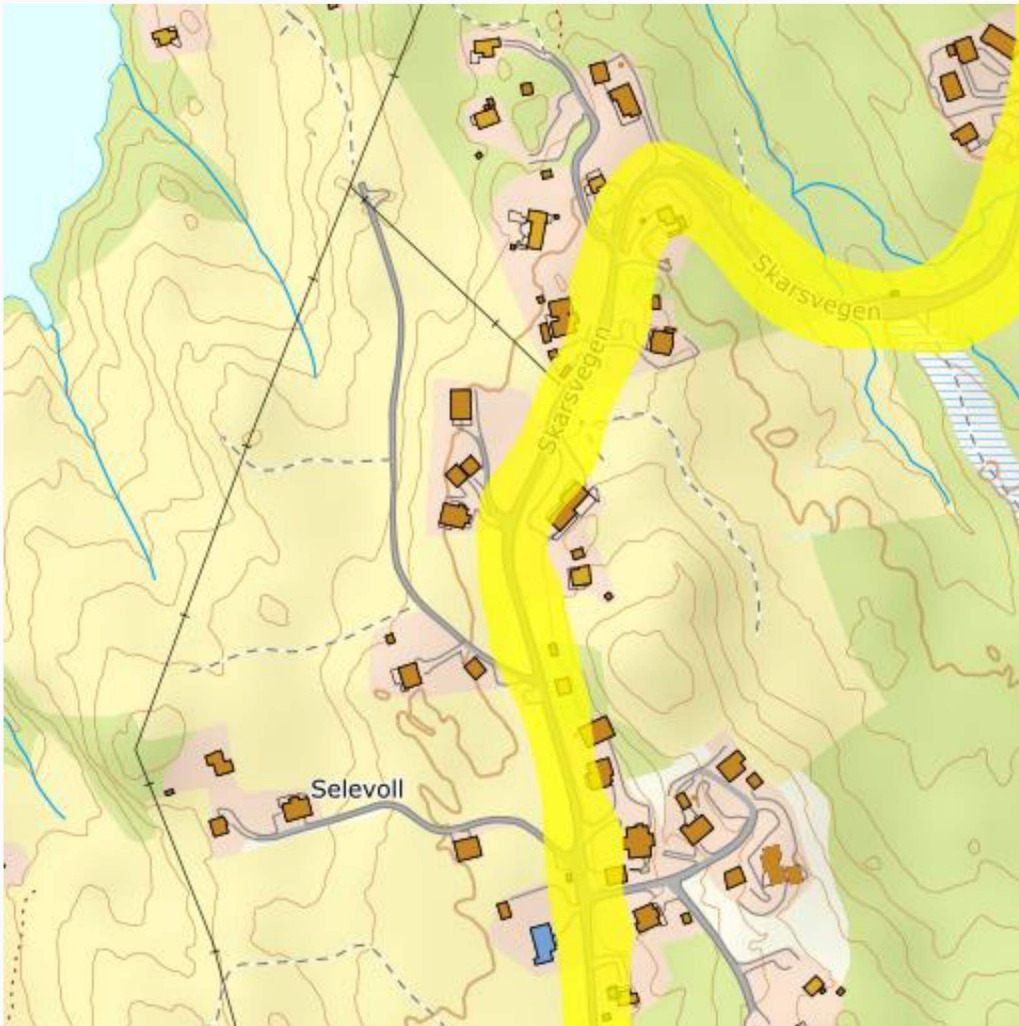

[Lenke til støykart](#)

[Lenke til Google Maps](#)

Trafikkdata

Fartsgrense: 50 km/t

Gyldig fra dato: Ikke funnet

[Kartlenke fartsgrense](#)

Årsdøgnsrafikk: 800

Andel lange kjøretøy: 5

Gjelder for år: 2019

[Kartlenke årsdøgnsrafikk](#)

Søker

Navn: ING. TAULE AS

Organisasjonsnummer: 988103381

Adresse: **RADØYVEGEN 1400**

Postnr- og sted: **5936 MANGER**

Kontaktperson: **KARL ATLE TAULE**

E-post: **atle@ing-taule.no**

Mobil: **90866010**

Tiltakshaver

Navn: **Ivar Andreassen**

Skarsvegen 559

Postnr- og sted: **5911 ALVERSUND**

Begrunnelse fra søker

Søknaden gjelder mur på eksisterende eiendom i forlengelse av gavlen på boligen.

Det står en gammel støttemur i leca i gavlveggen mot syd som er i ferd med å rase ned. Det legges opp til å bygge en ny støttemur i armert betong ca 1 meter nærmere fylkesvei for å sikre og erstatte den gamle. Huset er en enebolig i rekke som ble oppført i 2005–2006. Begge boligene er nærmere fylkesveien enn støttemuren og har en avstand til senterlinje vei på ca 16 meter.

Terrengnivå er ca 6 meter høyere enn fylkesveien, så det er ingen konflikter vedr. siktforhold. Muren har ingen innvirkning på avkjørsel.