

nordvest
1 : 100

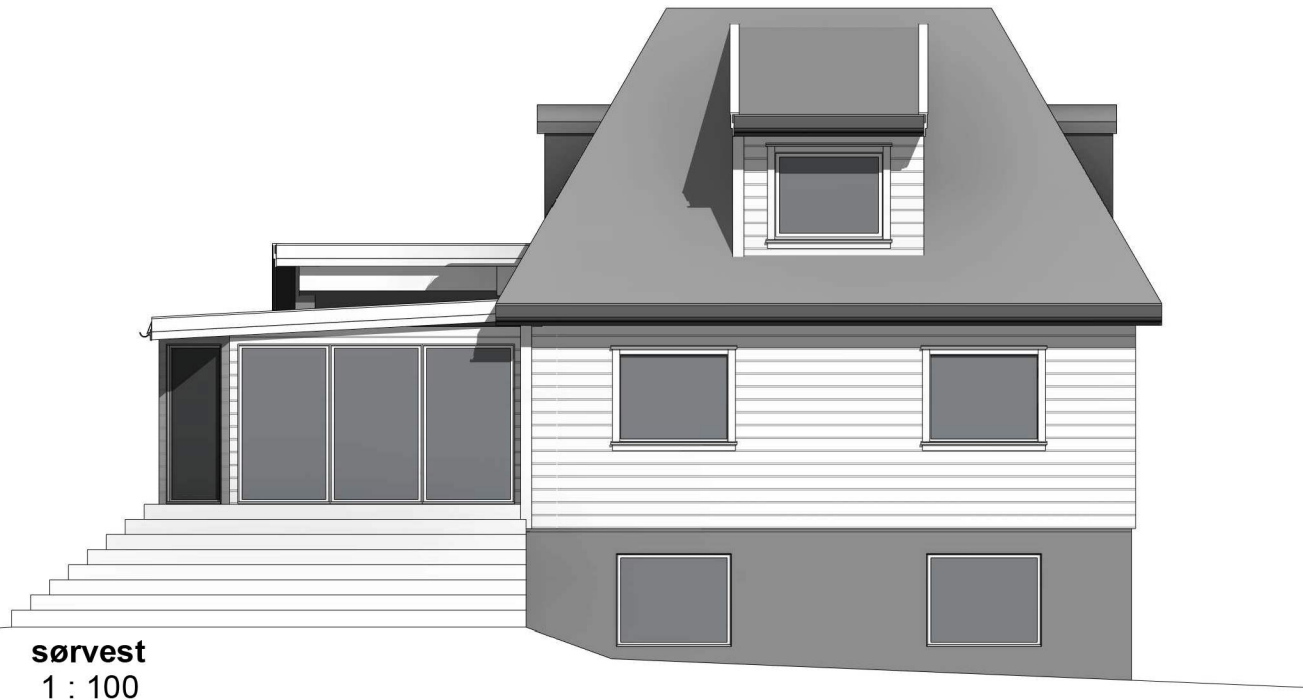

sørvest
1 : 100

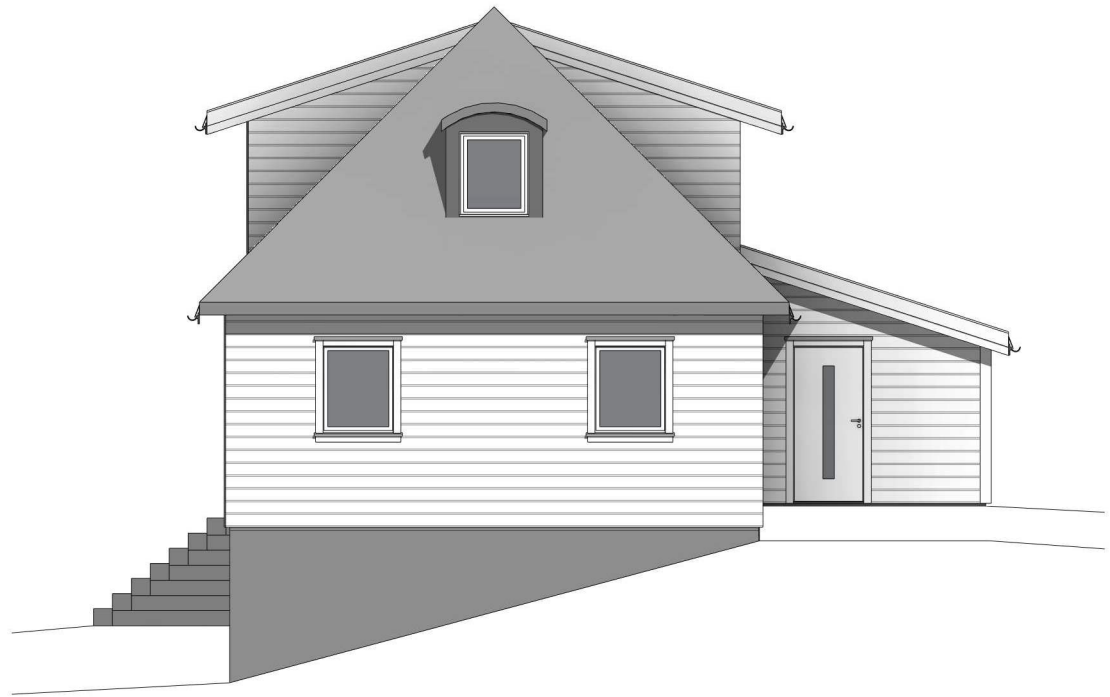

sørøst
1 : 100

nordøst
1 : 100



Christel Røyseth Odland		Målestokk	Dato	02.07.20
Tilbygg enebolig		1 : 100	Tegnet	ib
Skurtveitvegen 83, Rosland			Kontr.	HHFrekh
348/9		Prosjekt status	Rev.	
Alver kommune		Skisse		
 Hellvik Hus AS Jærveien 1250, 4375 Hellvik 51 46 16 00 firmapost@hellvikhus.no www.hellvikhus.no		Tegning nr.	Prosjekt nr.	Original
		A-01		eks. bolig
		Tittel		
			Fasader	

Rev.	Revisjonen gjelder	Utført	Kontr.	Dato
------	--------------------	--------	--------	------

Denne tegning er vår eiendom og må ikke urettmessig brukes eller etterlignes jfr. lov om åndsverk av 1961.